

ОПИСАНИЕ МЕСТОПОЛОЖЕНИЯ ГРАНИЦ

Публичный сервитут для использования земель и земельных участков в целях эксплуатации магистрального нефтепровода федерального значения "Магистральный нефтепровод "Салават-Орск""

(наименование объекта, местоположение границ которого описано)

Сведения об объекте

№ п/п	Характеристики объекта	Описание характеристик
1	2	3
1	Местоположение объекта	Российская Федерация, Республика Башкортостан, Кугарчинский р-н, с/п Юмагузинский сельсовет, с/п Иртюбякский сельсовет, с/п Зареченский сельсовет, с/п Ибраевский сельсовет, с/п Мраковский сельсовет, с. Мраково, д. Кузьминовка, с/п Юлдыбаевский сельсовет, с/п Нукаевский сельсовет, Зилаирский р-н, с/п Дмитриевский сельсовет, с. Чуюнчи - Чупаново, с/п Зилаирский сельсовет, с/п Сабыровский сельсовет, Хайбуллинский р-н, с/п Ивановский сельсовет, с/п Татыр-Узякский сельсовет, с/п Федоровский сельсовет, с/п Акъярский сельсовет, с. Акъяр, с/п Новозирганский сельсовет.
2	Площадь объекта ± величина погрешности определения площади ($P \pm \Delta P$)	11109772±1167 кв.м
3	Иные характеристики объекта	<p>Публичный сервитут для использования земель и земельных участков в целях эксплуатации магистрального нефтепровода федерального значения «Магистральный нефтепровод «Салават-Орск»».</p> <p>В соответствии с п.8 ст.39.43 ЗК РФ публичный сервитут считается установленным со дня внесения сведений о нем в Единый государственный реестр недвижимости.</p> <p>Обладатель публичного сервитута: Акционерное общество «Транснефть – Урал», ИНН 0278039018, ОГРН 1020203226230, находящегося по адресу: 450008, Республика Башкортостан, г. Уфа, ул. Крупской, д.10, тел.+7 (347) 279-23-67, +7 (347) 279-23-39, +7 (347) 279-21-20, +7 (347) 279-23-35.</p> <p>Адрес электронной почты: tnural@ufa.transneft.ru.</p> <p>Срок публичного сервитута составляет 49 лет.</p>

ОПИСАНИЕ МЕСТОПОЛОЖЕНИЯ ГРАНИЦ

Публичный сервитут для использования земель и земельных участков в целях эксплуатации магистрального нефтепровода федерального значения "Магистральный нефтепровод "Салават-Орск""

(наименование объекта, местоположение границ которого описано)

Сведения о местоположении границ объекта**1. Система координат МСК-02 зона 2****2. Сведения о характерных точках границ объекта**

Обозначение характерных точек границ	Координаты, м		Метод определения координат характерной точки	Средняя квадратическая погрешность положения характерной точки (M _t), м	Описание обозначения точки на местности (при наличии)
	X	Y			
1	2	3	4	5	6
1	453394,20	2182355,46	Аналитический метод	0,10	—
2	453430,93	2182401,54	Аналитический метод	0,10	—
3	453461,04	2182430,87	Аналитический метод	0,10	—
4	453342,54	2182545,03	Аналитический метод	0,10	—
5	453342,17	2182545,37	Аналитический метод	0,10	—
6	453332,89	2182553,44	Аналитический метод	0,10	—
7	453305,29	2182581,13	Аналитический метод	0,10	—
8	453305,20	2182581,22	Аналитический метод	0,10	—
9	453292,21	2182593,93	Аналитический метод	0,10	—
10	453292,13	2182594,00	Аналитический метод	0,10	—
11	453278,75	2182606,80	Аналитический метод	0,10	—
12	453254,08	2182630,47	Аналитический метод	0,10	—
13	453220,26	2182662,81	Аналитический метод	0,10	—
14	453191,76	2182690,88	Аналитический метод	0,10	—
15	453170,03	2182721,91	Аналитический метод	0,10	—
16	453158,64	2182738,00	Аналитический метод	0,10	—
17	453160,53	2182739,13	Аналитический метод	0,10	—
18	453186,95	2182715,70	Аналитический метод	0,10	—
19	453213,59	2182691,98	Аналитический метод	0,10	—
20	453213,81	2182691,79	Аналитический метод	0,10	—
21	453220,21	2182689,46	Аналитический метод	0,10	—
22	453224,53	2182690,44	Аналитический метод	0,10	—
23	453283,78	2182718,98	Аналитический метод	0,10	—
24	453285,86	2182720,33	Аналитический метод	0,10	—
25	453289,26	2182726,22	Аналитический метод	0,10	—
26	453288,08	2182732,92	Аналитический метод	0,10	—
27	453282,87	2182737,30	Аналитический метод	0,10	—
28	453276,06	2182737,30	Аналитический метод	0,10	—
29	453275,15	2182736,91	Аналитический метод	0,10	—
30	453221,87	2182711,25	Аналитический метод	0,10	—
31	453200,16	2182730,58	Аналитический метод	0,10	—
32	453168,29	2182758,85	Аналитический метод	0,10	—
33	453165,10	2182760,75	Аналитический метод	0,10	—
34	453158,29	2182760,75	Аналитический метод	0,10	—
35	453156,60	2182759,95	Аналитический метод	0,10	—
36	453149,59	2182755,78	Аналитический метод	0,10	—
37	453147,19	2182760,42	Аналитический метод	0,10	—
38	453146,91	2182773,44	Аналитический метод	0,10	—
39	453146,86	2182775,80	Аналитический метод	0,10	—
40	453146,84	2182776,49	Аналитический метод	0,10	—
41	453146,07	2182792,23	Аналитический метод	0,10	—
42	453145,51	2182796,41	Аналитический метод	0,10	—
43	453142,46	2182810,19	Аналитический метод	0,10	—
44	453139,71	2182817,27	Аналитический метод	0,10	—
45	453138,59	2182819,03	Аналитический метод	0,10	—
46	453108,93	2182861,72	Аналитический метод	0,10	—

ОПИСАНИЕ МЕСТОПОЛОЖЕНИЯ ГРАНИЦ

Публичный сервитут для использования земель и земельных участков в целях эксплуатации магистрального нефтепровода федерального значения "Магистральный нефтепровод "Салават-Орск""

(наименование объекта, местоположение границ которого описано)

Сведения о местоположении границ объекта

1	2	3	4	5	6
47	453108,68	2182862,08	Аналитический метод	0,10	—
48	453069,41	2182916,50	Аналитический метод	0,10	—
49	453051,81	2182941,15	Аналитический метод	0,10	—
50	453051,57	2182941,48	Аналитический метод	0,10	—
51	453010,30	2182997,31	Аналитический метод	0,10	—
52	452964,84	2183064,75	Аналитический метод	0,10	—
53	452964,61	2183065,08	Аналитический метод	0,10	—
54	452895,33	2183164,39	Аналитический метод	0,10	—
55	452835,21	2183250,23	Аналитический метод	0,10	—
56	452741,82	2183383,01	Аналитический метод	0,10	—
57	452670,88	2183485,77	Аналитический метод	0,10	—
58	452670,61	2183486,16	Аналитический метод	0,10	—
59	452605,33	2183576,97	Аналитический метод	0,10	—
60	452454,77	2183793,11	Аналитический метод	0,10	—
61	452294,11	2184022,72	Аналитический метод	0,10	—
62	452294,05	2184022,81	Аналитический метод	0,10	—
63	452171,11	2184196,92	Аналитический метод	0,10	—
64	452156,65	2184217,85	Аналитический метод	0,10	—
65	452156,12	2184218,58	Аналитический метод	0,10	—
66	452153,17	2184222,54	Аналитический метод	0,10	—
67	452144,14	2184246,43	Аналитический метод	0,10	—
68	452143,82	2184247,23	Аналитический метод	0,10	—
69	452128,89	2184282,96	Аналитический метод	0,10	—
70	452123,21	2184297,78	Аналитический метод	0,10	—
71	452121,52	2184301,32	Аналитический метод	0,10	—
72	452119,72	2184304,02	Аналитический метод	0,10	—
73	452110,29	2184316,33	Аналитический метод	0,10	—
74	452077,60	2184359,70	Аналитический метод	0,10	—
75	452076,89	2184360,60	Аналитический метод	0,10	—
76	452059,59	2184381,47	Аналитический метод	0,10	—
77	452038,64	2184409,38	Аналитический метод	0,10	—
78	452010,54	2184456,45	Аналитический метод	0,10	—
79	451951,18	2184563,78	Аналитический метод	0,10	—
80	451950,96	2184564,18	Аналитический метод	0,10	—
81	451949,93	2184565,82	Аналитический метод	0,10	—
82	451942,43	2184576,75	Аналитический метод	0,10	—
83	451938,24	2184586,53	Аналитический метод	0,10	—
84	451936,94	2184589,13	Аналитический метод	0,10	—
85	451896,08	2184660,27	Аналитический метод	0,10	—
86	451857,12	2184733,40	Аналитический метод	0,10	—
87	451856,71	2184734,14	Аналитический метод	0,10	—
88	451854,75	2184737,04	Аналитический метод	0,10	—
89	451851,78	2184740,84	Аналитический метод	0,10	—
90	451803,27	2184833,34	Аналитический метод	0,10	—
91	451802,91	2184834,00	Аналитический метод	0,10	—
92	451781,38	2184872,19	Аналитический метод	0,10	—
93	451781,25	2184872,41	Аналитический метод	0,10	—
94	451780,93	2184872,95	Аналитический метод	0,10	—
95	451773,38	2184885,31	Аналитический метод	0,10	—
96	451772,58	2184886,53	Аналитический метод	0,10	—
97	451763,66	2184899,37	Аналитический метод	0,10	—
98	451762,84	2184900,48	Аналитический метод	0,10	—
99	451642,92	2185054,19	Аналитический метод	0,10	—
100	451527,89	2185204,49	Аналитический метод	0,10	—
101	451526,80	2185205,81	Аналитический метод	0,10	—
102	451502,33	2185233,62	Аналитический метод	0,10	—
103	451197,87	2185617,06	Аналитический метод	0,10	—
104	451197,80	2185617,16	Аналитический метод	0,10	—

ОПИСАНИЕ МЕСТОПОЛОЖЕНИЯ ГРАНИЦ

Публичный сервитут для использования земель и земельных участков в целях эксплуатации магистрального нефтепровода федерального значения "Магистральный нефтепровод "Салават-Орск""

(наименование объекта, местоположение границ которого описано)

Сведения о местоположении границ объекта

1	2	3	4	5	6
105	451188,30	2185629,00	Аналитический метод	0,10	—
106	451026,03	2185832,72	Аналитический метод	0,10	—
107	450877,34	2186021,03	Аналитический метод	0,10	—
108	450877,23	2186021,17	Аналитический метод	0,10	—
109	450717,69	2186220,32	Аналитический метод	0,10	—
110	450717,61	2186220,42	Аналитический метод	0,10	—
111	450644,63	2186310,59	Аналитический метод	0,10	—
112	450407,48	2186610,31	Аналитический метод	0,10	—
113	450375,78	2186650,07	Аналитический метод	0,10	—
114	450226,51	2186837,31	Аналитический метод	0,10	—
115	450226,42	2186837,42	Аналитический метод	0,10	—
116	450204,75	2186864,27	Аналитический метод	0,10	—
117	449998,21	2187122,38	Аналитический метод	0,10	—
118	449998,12	2187122,48	Аналитический метод	0,10	—
119	449955,42	2187175,28	Аналитический метод	0,10	—
120	449923,73	2187215,73	Аналитический метод	0,10	—
121	449923,44	2187216,10	Аналитический метод	0,10	—
122	449776,71	2187396,23	Аналитический метод	0,10	—
123	449630,11	2187578,90	Аналитический метод	0,10	—
124	449585,58	2187635,69	Аналитический метод	0,10	—
125	449585,41	2187635,92	Аналитический метод	0,10	—
126	449530,74	2187704,04	Аналитический метод	0,10	—
127	449522,50	2187715,12	Аналитический метод	0,10	—
128	449521,80	2187716,01	Аналитический метод	0,10	—
129	449465,27	2187785,27	Аналитический метод	0,10	—
130	449336,28	2187949,67	Аналитический метод	0,10	—
131	449336,03	2187949,98	Аналитический метод	0,10	—
132	449284,11	2188014,03	Аналитический метод	0,10	—
133	449212,46	2188105,21	Аналитический метод	0,10	—
134	449212,23	2188105,50	Аналитический метод	0,10	—
135	449156,28	2188174,60	Аналитический метод	0,10	—
136	449140,83	2188194,25	Аналитический метод	0,10	—
137	449140,74	2188194,35	Аналитический метод	0,10	—
138	449007,44	2188361,93	Аналитический метод	0,10	—
139	448810,43	2188610,90	Аналитический метод	0,10	—
140	448808,57	2188612,99	Аналитический метод	0,10	—
141	448797,92	2188623,73	Аналитический метод	0,10	—
142	448698,60	2188755,65	Аналитический метод	0,10	—
143	448698,37	2188755,96	Аналитический метод	0,10	—
144	448671,98	2188789,92	Аналитический метод	0,10	—
145	448671,84	2188790,09	Аналитический метод	0,10	—
146	448541,87	2188954,33	Аналитический метод	0,10	—
147	448541,38	2188954,93	Аналитический метод	0,10	—
148	448437,67	2189078,01	Аналитический метод	0,10	—
149	448429,21	2189088,26	Аналитический метод	0,10	—
150	448379,72	2189148,61	Аналитический метод	0,10	—
151	448292,47	2189260,93	Аналитический метод	0,10	—
152	448291,97	2189261,55	Аналитический метод	0,10	—
153	448222,24	2189345,63	Аналитический метод	0,10	—
154	448083,70	2189517,90	Аналитический метод	0,10	—
155	448075,90	2189535,51	Аналитический метод	0,10	—
156	448067,25	2189582,19	Аналитический метод	0,10	—
157	448061,79	2189619,84	Аналитический метод	0,10	—
158	448061,45	2189621,71	Аналитический метод	0,10	—
159	448058,90	2189633,11	Аналитический метод	0,10	—
160	448053,14	2189671,08	Аналитический метод	0,10	—
161	448052,73	2189673,18	Аналитический метод	0,10	—
162	448047,40	2189695,28	Аналитический метод	0,10	—

ОПИСАНИЕ МЕСТОПОЛОЖЕНИЯ ГРАНИЦ

Публичный сервитут для использования земель и земельных участков в целях эксплуатации магистрального нефтепровода федерального значения "Магистральный нефтепровод "Салават-Орск""

(наименование объекта, местоположение границ которого описано)

Сведения о местоположении границ объекта

1	2	3	4	5	6
163	448046,73	2189697,58	Аналитический метод	0,10	—
164	448040,42	2189715,84	Аналитический метод	0,10	—
165	448038,45	2189720,16	Аналитический метод	0,10	—
166	448028,98	2189729,49	Аналитический метод	0,10	—
167	448005,71	2189742,44	Аналитический метод	0,10	—
168	448002,47	2189743,95	Аналитический метод	0,10	—
169	447965,09	2189758,20	Аналитический метод	0,10	—
170	447875,65	2189792,36	Аналитический метод	0,10	—
171	447866,27	2189798,12	Аналитический метод	0,10	—
172	447791,10	2189890,87	Аналитический метод	0,10	—
173	447667,96	2190046,51	Аналитический метод	0,10	—
174	447667,26	2190047,35	Аналитический метод	0,10	—
175	447660,53	2190055,13	Аналитический метод	0,10	—
176	447630,45	2190092,02	Аналитический метод	0,10	—
177	447515,46	2190234,05	Аналитический метод	0,10	—
178	447347,43	2190444,65	Аналитический метод	0,10	—
179	447316,37	2190487,62	Аналитический метод	0,10	—
180	447315,31	2190488,99	Аналитический метод	0,10	—
181	447305,22	2190501,08	Аналитический метод	0,10	—
182	447286,98	2190524,13	Аналитический метод	0,10	—
183	447286,05	2190525,24	Аналитический метод	0,10	—
184	447268,53	2190544,92	Аналитический метод	0,10	—
185	447261,05	2190550,65	Аналитический метод	0,10	—
186	447245,06	2190558,64	Аналитический метод	0,10	—
187	447242,44	2190559,76	Аналитический метод	0,10	—
188	447231,61	2190561,16	Аналитический метод	0,10	—
189	447228,43	2190560,87	Аналитический метод	0,10	—
190	447223,85	2190560,45	Аналитический метод	0,10	—
191	447189,00	2190604,03	Аналитический метод	0,10	—
192	447174,19	2190623,65	Аналитический метод	0,10	—
193	447173,95	2190623,95	Аналитический метод	0,10	—
194	447128,91	2190679,00	Аналитический метод	0,10	—
195	447095,25	2190720,86	Аналитический метод	0,10	—
196	447094,53	2190721,77	Аналитический метод	0,10	—
197	447096,12	2190728,89	Аналитический метод	0,10	—
198	447098,10	2190737,75	Аналитический метод	0,10	—
199	447098,33	2190738,87	Аналитический метод	0,10	—
200	447096,45	2190753,55	Аналитический метод	0,10	—
201	447085,83	2190776,83	Аналитический метод	0,10	—
202	447084,74	2190778,95	Аналитический метод	0,10	—
203	447082,52	2190782,17	Аналитический метод	0,10	—
204	446887,45	2191023,10	Аналитический метод	0,10	—
205	446727,31	2191224,68	Аналитический метод	0,10	—
206	446656,18	2191316,51	Аналитический метод	0,10	—
207	446655,84	2191316,94	Аналитический метод	0,10	—
208	446574,76	2191416,99	Аналитический метод	0,10	—
209	446098,23	2192011,97	Аналитический метод	0,10	—
210	445954,27	2192192,97	Аналитический метод	0,10	—
211	445916,44	2192240,57	Аналитический метод	0,10	—
212	445882,72	2192283,02	Аналитический метод	0,10	—
213	445882,58	2192283,19	Аналитический метод	0,10	—
214	445788,52	2192399,44	Аналитический метод	0,10	—
215	445667,38	2192556,63	Аналитический метод	0,10	—
216	445666,76	2192557,40	Аналитический метод	0,10	—
217	445656,43	2192569,75	Аналитический метод	0,10	—
218	445644,91	2192584,45	Аналитический метод	0,10	—
219	445585,29	2192662,11	Аналитический метод	0,10	—
220	445530,59	2192734,40	Аналитический метод	0,10	—

ОПИСАНИЕ МЕСТОПОЛОЖЕНИЯ ГРАНИЦ

Публичный сервитут для использования земель и земельных участков в целях эксплуатации магистрального нефтепровода федерального значения "Магистральный нефтепровод "Салават-Орск""

(наименование объекта, местоположение границ которого описано)

Сведения о местоположении границ объекта

1	2	3	4	5	6
221	445530,30	2192734,77	Аналитический метод	0,10	—
222	445175,55	2193185,83	Аналитический метод	0,10	—
223	445033,47	2193367,49	Аналитический метод	0,10	—
224	445033,01	2193368,05	Аналитический метод	0,10	—
225	444975,65	2193437,13	Аналитический метод	0,10	—
226	444975,29	2193437,56	Аналитический метод	0,10	—
227	444961,71	2193453,18	Аналитический метод	0,10	—
228	444960,87	2193454,10	Аналитический метод	0,10	—
229	444940,32	2193475,49	Аналитический метод	0,10	—
230	444937,27	2193478,18	Аналитический метод	0,10	—
231	444915,37	2193494,57	Аналитический метод	0,10	—
232	444914,48	2193495,21	Аналитический метод	0,10	—
233	444898,45	2193506,12	Аналитический метод	0,10	—
234	444892,25	2193512,28	Аналитический метод	0,10	—
235	444844,52	2193564,85	Аналитический метод	0,10	—
236	444687,24	2193742,82	Аналитический метод	0,10	—
237	444611,53	2193830,25	Аналитический метод	0,10	—
238	444507,95	2193961,24	Аналитический метод	0,10	—
239	444507,43	2193961,88	Аналитический метод	0,10	—
240	444418,96	2194066,50	Аналитический метод	0,10	—
241	444418,89	2194066,58	Аналитический метод	0,10	—
242	444373,74	2194119,52	Аналитический метод	0,10	—
243	444319,00	2194193,97	Аналитический метод	0,10	—
244	444317,72	2194195,57	Аналитический метод	0,10	—
245	444295,05	2194221,62	Аналитический метод	0,10	—
246	444291,31	2194225,12	Аналитический метод	0,10	—
247	444271,00	2194240,53	Аналитический метод	0,10	—
248	444268,16	2194242,39	Аналитический метод	0,10	—
249	444174,87	2194294,89	Аналитический метод	0,10	—
250	444168,83	2194301,29	Аналитический метод	0,10	—
251	444016,32	2194468,02	Аналитический метод	0,10	—
252	443833,19	2194668,26	Аналитический метод	0,10	—
253	443695,59	2194823,99	Аналитический метод	0,10	—
254	443622,14	2194909,46	Аналитический метод	0,10	—
255	443502,92	2195048,15	Аналитический метод	0,10	—
256	443502,54	2195048,59	Аналитический метод	0,10	—
257	443472,83	2195081,56	Аналитический метод	0,10	—
258	443428,38	2195133,19	Аналитический метод	0,10	—
259	443408,51	2195156,74	Аналитический метод	0,10	—
260	443391,23	2195177,86	Аналитический метод	0,10	—
261	443314,75	2195271,10	Аналитический метод	0,10	—
262	443294,37	2195297,45	Аналитический метод	0,10	—
263	443294,14	2195297,74	Аналитический метод	0,10	—
264	443180,97	2195439,62	Аналитический метод	0,10	—
265	443163,10	2195462,40	Аналитический метод	0,10	—
266	443045,01	2195614,76	Аналитический метод	0,10	—
267	443044,53	2195615,36	Аналитический метод	0,10	—
268	442971,00	2195704,41	Аналитический метод	0,10	—
269	442953,29	2195726,46	Аналитический метод	0,10	—
270	442953,05	2195726,75	Аналитический метод	0,10	—
271	442934,90	2195748,67	Аналитический метод	0,10	—
272	442934,67	2195748,95	Аналитический метод	0,10	—
273	442915,38	2195771,58	Аналитический метод	0,10	—
274	442915,16	2195771,84	Аналитический метод	0,10	—
275	442710,10	2196005,87	Аналитический метод	0,10	—
276	442425,63	2196334,88	Аналитический метод	0,10	—
277	442424,84	2196335,90	Аналитический метод	0,10	—
278	442250,08	2196586,96	Аналитический метод	0,10	—

ОПИСАНИЕ МЕСТОПОЛОЖЕНИЯ ГРАНИЦ

Публичный сервитут для использования земель и земельных участков в целях эксплуатации магистрального нефтепровода федерального значения "Магистральный нефтепровод "Салават-Орск""

(наименование объекта, местоположение границ которого описано)

Сведения о местоположении границ объекта

1	2	3	4	5	6
279	442224,92	2196624,77	Аналитический метод	0,10	—
280	442186,34	2196683,40	Аналитический метод	0,10	—
281	442149,35	2196790,47	Аналитический метод	0,10	—
282	442088,73	2196990,72	Аналитический метод	0,10	—
283	442086,44	2196996,01	Аналитический метод	0,10	—
284	442078,45	2197009,79	Аналитический метод	0,10	—
285	442074,86	2197014,56	Аналитический метод	0,10	—
286	442004,35	2197087,98	Аналитический метод	0,10	—
287	442002,94	2197089,78	Аналитический метод	0,10	—
288	441836,32	2197358,08	Аналитический метод	0,10	—
289	441651,10	2197656,39	Аналитический метод	0,10	—
290	441258,93	2198292,41	Аналитический метод	0,10	—
291	440961,40	2198777,89	Аналитический метод	0,10	—
292	440917,24	2198849,53	Аналитический метод	0,10	—
293	440917,18	2198849,64	Аналитический метод	0,10	—
294	440907,69	2198864,86	Аналитический метод	0,10	—
295	440730,99	2199146,02	Аналитический метод	0,10	—
296	440339,30	2199765,52	Аналитический метод	0,10	—
297	440337,67	2199767,80	Аналитический метод	0,10	—
298	440334,14	2199772,21	Аналитический метод	0,10	—
299	440332,21	2199774,34	Аналитический метод	0,10	—
300	439971,45	2200130,75	Аналитический метод	0,10	—
301	439808,58	2200291,64	Аналитический метод	0,10	—
302	439806,84	2200294,96	Аналитический метод	0,10	—
303	439806,70	2200295,24	Аналитический метод	0,10	—
304	439555,34	2200760,44	Аналитический метод	0,10	—
305	438107,74	2203456,47	Аналитический метод	0,10	—
306	438105,08	2203466,89	Аналитический метод	0,10	—
307	438107,52	2203689,77	Аналитический метод	0,10	—
308	438106,89	2203695,61	Аналитический метод	0,10	—
309	438103,11	2203712,15	Аналитический метод	0,10	—
310	438100,39	2203719,07	Аналитический метод	0,10	—
311	438099,02	2203721,19	Аналитический метод	0,10	—
312	438092,04	2203730,86	Аналитический метод	0,10	—
313	438089,33	2203734,03	Аналитический метод	0,10	—
314	437847,73	2203972,51	Аналитический метод	0,10	—
315	437839,34	2203980,83	Аналитический метод	0,10	—
316	437422,74	2204399,01	Аналитический метод	0,10	—
317	437404,06	2204418,02	Аналитический метод	0,10	—
318	437386,48	2204436,38	Аналитический метод	0,10	—
319	436968,33	2204879,32	Аналитический метод	0,10	—
320	436961,93	2204887,41	Аналитический метод	0,10	—
321	436957,07	2204898,11	Аналитический метод	0,10	—
322	436950,74	2204923,83	Аналитический метод	0,10	—
323	436950,33	2204927,48	Аналитический метод	0,10	—
324	436950,99	2204931,94	Аналитический метод	0,10	—
325	436981,87	2205035,27	Аналитический метод	0,10	—
326	436982,54	2205038,08	Аналитический метод	0,10	—
327	436982,88	2205041,17	Аналитический метод	0,10	—
328	436983,75	2205058,54	Аналитический метод	0,10	—
329	436981,58	2205070,02	Аналитический метод	0,10	—
330	436974,68	2205085,37	Аналитический метод	0,10	—
331	436973,53	2205087,60	Аналитический метод	0,10	—
332	436970,20	2205092,12	Аналитический метод	0,10	—
333	436811,22	2205263,05	Аналитический метод	0,10	—
334	436807,61	2205266,25	Аналитический метод	0,10	—
335	436797,06	2205273,91	Аналитический метод	0,10	—
336	436790,94	2205277,16	Аналитический метод	0,10	—

ОПИСАНИЕ МЕСТОПОЛОЖЕНИЯ ГРАНИЦ

Публичный сервитут для использования земель и земельных участков в целях эксплуатации магистрального нефтепровода федерального значения "Магистральный нефтепровод "Салават-Орск""

(наименование объекта, местоположение границ которого описано)

Сведения о местоположении границ объекта

1	2	3	4	5	6
337	436789,65	2205277,59	Аналитический метод	0,10	—
338	436775,72	2205281,81	Аналитический метод	0,10	—
339	436768,94	2205282,88	Аналитический метод	0,10	—
340	436763,11	2205282,99	Аналитический метод	0,10	—
341	436628,22	2205285,44	Аналитический метод	0,10	—
342	436619,65	2205288,19	Аналитический метод	0,10	—
343	436616,37	2205290,50	Аналитический метод	0,10	—
344	436333,96	2205579,79	Аналитический метод	0,10	—
345	436123,96	2205793,65	Аналитический метод	0,10	—
346	436122,56	2205795,44	Аналитический метод	0,10	—
347	436042,84	2205979,09	Аналитический метод	0,10	—
348	436042,10	2205980,64	Аналитический метод	0,10	—
349	436040,50	2205983,73	Аналитический метод	0,10	—
350	436039,96	2205984,72	Аналитический метод	0,10	—
351	436039,68	2205985,19	Аналитический метод	0,10	—
352	435790,21	2206395,90	Аналитический метод	0,10	—
353	435790,15	2206396,01	Аналитический метод	0,10	—
354	435686,39	2206564,95	Аналитический метод	0,10	—
355	435685,56	2206566,21	Аналитический метод	0,10	—
356	435683,74	2206568,81	Аналитический метод	0,10	—
357	435682,80	2206570,06	Аналитический метод	0,10	—
358	435471,68	2206834,13	Аналитический метод	0,10	—
359	435468,58	2206837,37	Аналитический метод	0,10	—
360	435458,71	2206845,96	Аналитический метод	0,10	—
361	435451,97	2206850,15	Аналитический метод	0,10	—
362	435442,54	2206854,10	Аналитический метод	0,10	—
363	435441,43	2206854,53	Аналитический метод	0,10	—
364	435436,19	2206855,82	Аналитический метод	0,10	—
365	435427,13	2206857,02	Аналитический метод	0,10	—
366	435419,80	2206856,91	Аналитический метод	0,10	—
367	435418,65	2206856,72	Аналитический метод	0,10	—
368	435416,99	2206856,45	Аналитический метод	0,10	—
369	435404,30	2206873,53	Аналитический метод	0,10	—
370	435367,66	2206922,63	Аналитический метод	0,10	—
371	435339,64	2206961,12	Аналитический метод	0,10	—
372	435335,00	2206964,62	Аналитический метод	0,10	—
373	435333,47	2206965,04	Аналитический метод	0,10	—
374	435278,44	2206975,63	Аналитический метод	0,10	—
375	435265,31	2206978,20	Аналитический метод	0,10	—
376	435254,78	2206990,22	Аналитический метод	0,10	—
377	435247,09	2206999,00	Аналитический метод	0,10	—
378	435191,28	2207064,31	Аналитический метод	0,10	—
379	435201,72	2207094,22	Аналитический метод	0,10	—
380	435202,74	2207098,12	Аналитический метод	0,10	—
381	435202,95	2207099,60	Аналитический метод	0,10	—
382	435204,54	2207113,40	Аналитический метод	0,10	—
383	435201,36	2207128,72	Аналитический метод	0,10	—
384	435198,49	2207132,72	Аналитический метод	0,10	—
385	435173,49	2207161,15	Аналитический метод	0,10	—
386	435167,42	2207168,15	Аналитический метод	0,10	—
387	435137,08	2207203,08	Аналитический метод	0,10	—
388	435135,14	2207205,07	Аналитический метод	0,10	—
389	435092,01	2207244,75	Аналитический метод	0,10	—
390	435093,04	2207248,39	Аналитический метод	0,10	—
391	435093,60	2207250,84	Аналитический метод	0,10	—
392	435091,05	2207266,91	Аналитический метод	0,10	—
393	435089,55	2207269,72	Аналитический метод	0,10	—
394	435089,14	2207270,45	Аналитический метод	0,10	—

ОПИСАНИЕ МЕСТОПОЛОЖЕНИЯ ГРАНИЦ

Публичный сервитут для использования земель и земельных участков в целях эксплуатации магистрального нефтепровода федерального значения "Магистральный нефтепровод "Салават-Орск""

(наименование объекта, местоположение границ которого описано)

Сведения о местоположении границ объекта

1	2	3	4	5	6
395	435076,91	2207281,10	Аналитический метод	0,10	—
396	435038,76	2207296,58	Аналитический метод	0,10	—
397	435036,44	2207297,84	Аналитический метод	0,10	—
398	435032,10	2207300,89	Аналитический метод	0,10	—
399	435008,61	2207317,37	Аналитический метод	0,10	—
400	435005,03	2207319,47	Аналитический метод	0,10	—
401	434998,47	2207322,60	Аналитический метод	0,10	—
402	434996,26	2207323,52	Аналитический метод	0,10	—
403	434995,05	2207323,93	Аналитический метод	0,10	—
404	434928,61	2207344,35	Аналитический метод	0,10	—
405	434927,24	2207344,73	Аналитический метод	0,10	—
406	434753,13	2207387,53	Аналитический метод	0,10	—
407	434746,07	2207389,24	Аналитический метод	0,10	—
408	434731,75	2207393,63	Аналитический метод	0,10	—
409	434730,16	2207394,06	Аналитический метод	0,10	—
410	434722,61	2207395,83	Аналитический метод	0,10	—
411	434563,82	2207432,90	Аналитический метод	0,10	—
412	434545,59	2207437,16	Аналитический метод	0,10	—
413	434540,03	2207439,56	Аналитический метод	0,10	—
414	434530,33	2207448,41	Аналитический метод	0,10	—
415	434516,53	2207460,99	Аналитический метод	0,10	—
416	434513,69	2207463,23	Аналитический метод	0,10	—
417	434504,71	2207469,30	Аналитический метод	0,10	—
418	434499,27	2207472,08	Аналитический метод	0,10	—
419	434496,56	2207472,89	Аналитический метод	0,10	—
420	434374,81	2207502,11	Аналитический метод	0,10	—
421	434358,61	2207505,96	Аналитический метод	0,10	—
422	434340,13	2207510,53	Аналитический метод	0,10	—
423	434319,91	2207515,76	Аналитический метод	0,10	—
424	434065,49	2207584,54	Аналитический метод	0,10	—
425	434063,67	2207585,19	Аналитический метод	0,10	—
426	433826,59	2207691,42	Аналитический метод	0,10	—
427	433824,92	2207692,10	Аналитический метод	0,10	—
428	433811,85	2207693,19	Аналитический метод	0,10	—
429	433809,06	2207692,67	Аналитический метод	0,10	—
430	433805,06	2207691,58	Аналитический метод	0,10	—
431	433795,69	2207685,51	Аналитический метод	0,10	—
432	433745,24	2207633,53	Аналитический метод	0,10	—
433	433743,77	2207632,01	Аналитический метод	0,10	—
434	433710,50	2207641,28	Аналитический метод	0,10	—
435	433272,13	2207763,42	Аналитический метод	0,10	—
436	432938,71	2207872,27	Аналитический метод	0,10	—
437	432839,48	2207918,27	Аналитический метод	0,10	—
438	432838,70	2207918,59	Аналитический метод	0,10	—
439	432835,58	2207919,19	Аналитический метод	0,10	—
440	432634,49	2207924,98	Аналитический метод	0,10	—
441	432630,80	2207924,38	Аналитический метод	0,10	—
442	432629,38	2207923,73	Аналитический метод	0,10	—
443	432569,77	2207890,67	Аналитический метод	0,10	—
444	432421,35	2207926,17	Аналитический метод	0,10	—
445	432419,74	2207926,42	Аналитический метод	0,10	—
446	432288,72	2207935,64	Аналитический метод	0,10	—
447	432284,61	2207935,06	Аналитический метод	0,10	—
448	432281,76	2207933,46	Аналитический метод	0,10	—
449	432042,95	2207740,52	Аналитический метод	0,10	—
450	431687,42	2207724,12	Аналитический метод	0,10	—
451	431590,29	2207810,88	Аналитический метод	0,10	—
452	431587,06	2207812,81	Аналитический метод	0,10	—

ОПИСАНИЕ МЕСТОПОЛОЖЕНИЯ ГРАНИЦ

Публичный сервитут для использования земель и земельных участков в целях эксплуатации магистрального нефтепровода федерального значения "Магистральный нефтепровод "Салават-Орск""

(наименование объекта, местоположение границ которого описано)

Сведения о местоположении границ объекта

1	2	3	4	5	6
453	431584,02	2207813,40	Аналитический метод	0,10	—
454	430794,26	2207842,05	Аналитический метод	0,10	—
455	430769,03	2207843,00	Аналитический метод	0,10	—
456	430721,10	2207844,64	Аналитический метод	0,10	—
457	430670,65	2207846,11	Аналитический метод	0,10	—
458	430605,82	2207848,29	Аналитический метод	0,10	—
459	430551,89	2207849,91	Аналитический метод	0,10	—
460	430510,00	2207851,40	Аналитический метод	0,10	—
461	430467,31	2207852,82	Аналитический метод	0,10	—
462	430394,03	2207855,22	Аналитический метод	0,10	—
463	430343,83	2207857,01	Аналитический метод	0,10	—
464	430307,96	2207885,62	Аналитический метод	0,10	—
465	430270,57	2207915,44	Аналитический метод	0,10	—
466	430230,00	2207947,86	Аналитический метод	0,10	—
467	430187,07	2207981,94	Аналитический метод	0,10	—
468	430144,19	2208016,20	Аналитический метод	0,10	—
469	430106,57	2208046,22	Аналитический метод	0,10	—
470	430073,69	2208072,67	Аналитический метод	0,10	—
471	430038,00	2208108,02	Аналитический метод	0,10	—
472	430002,72	2208143,45	Аналитический метод	0,10	—
473	429967,30	2208178,74	Аналитический метод	0,10	—
474	429933,55	2208212,43	Аналитический метод	0,10	—
475	429897,84	2208248,23	Аналитический метод	0,10	—
476	429867,10	2208278,68	Аналитический метод	0,10	—
477	429832,05	2208313,70	Аналитический метод	0,10	—
478	429797,14	2208348,74	Аналитический метод	0,10	—
479	429761,37	2208384,69	Аналитический метод	0,10	—
480	429726,61	2208419,55	Аналитический метод	0,10	—
481	429694,03	2208452,15	Аналитический метод	0,10	—
482	429663,72	2208482,59	Аналитический метод	0,10	—
483	429625,97	2208520,21	Аналитический метод	0,10	—
484	429588,49	2208557,90	Аналитический метод	0,10	—
485	429550,45	2208595,98	Аналитический метод	0,10	—
486	429512,56	2208633,71	Аналитический метод	0,10	—
487	429479,07	2208667,43	Аналитический метод	0,10	—
488	429445,18	2208701,28	Аналитический метод	0,10	—
489	429410,50	2208735,89	Аналитический метод	0,10	—
490	429380,05	2208766,36	Аналитический метод	0,10	—
491	429347,58	2208798,84	Аналитический метод	0,10	—
492	429321,11	2208850,15	Аналитический метод	0,10	—
493	429299,20	2208892,22	Аналитический метод	0,10	—
494	429278,75	2208931,34	Аналитический метод	0,10	—
495	429261,73	2208964,26	Аналитический метод	0,10	—
496	429242,51	2209001,67	Аналитический метод	0,10	—
497	429222,74	2209040,03	Аналитический метод	0,10	—
498	429222,52	2209040,45	Аналитический метод	0,10	—
499	429220,95	2209042,50	Аналитический метод	0,10	—
500	429175,35	2209088,27	Аналитический метод	0,10	—
501	429140,60	2209123,27	Аналитический метод	0,10	—
502	429103,46	2209160,50	Аналитический метод	0,10	—
503	429066,27	2209198,01	Аналитический метод	0,10	—
504	429032,20	2209232,43	Аналитический метод	0,10	—
505	429032,12	2209232,51	Аналитический метод	0,10	—
506	429001,35	2209262,93	Аналитический метод	0,10	—
507	428967,72	2209296,72	Аналитический метод	0,10	—
508	428935,47	2209329,25	Аналитический метод	0,10	—
509	428890,55	2209374,73	Аналитический метод	0,10	—
510	428858,66	2209406,69	Аналитический метод	0,10	—

ОПИСАНИЕ МЕСТОПОЛОЖЕНИЯ ГРАНИЦ

Публичный сервитут для использования земель и земельных участков в целях эксплуатации магистрального нефтепровода федерального значения "Магистральный нефтепровод "Салават-Орск""

(наименование объекта, местоположение границ которого описано)

Сведения о местоположении границ объекта

1	2	3	4	5	6
511	428827,67	2209437,81	Аналитический метод	0,10	—
512	428790,32	2209475,48	Аналитический метод	0,10	—
513	428753,39	2209512,49	Аналитический метод	0,10	—
514	428717,36	2209548,51	Аналитический метод	0,10	—
515	428713,73	2209550,82	Аналитический метод	0,10	—
516	428709,00	2209551,33	Аналитический метод	0,10	—
517	428657,21	2209544,37	Аналитический метод	0,10	—
518	428657,06	2209544,35	Аналитический метод	0,10	—
519	428608,05	2209537,00	Аналитический метод	0,10	—
520	428559,62	2209530,07	Аналитический метод	0,10	—
521	428559,50	2209530,05	Аналитический метод	0,10	—
522	428508,34	2209522,10	Аналитический метод	0,10	—
523	428442,80	2209512,77	Аналитический метод	0,10	—
524	428442,68	2209512,75	Аналитический метод	0,10	—
525	428405,11	2209506,92	Аналитический метод	0,10	—
526	428354,80	2209499,67	Аналитический метод	0,10	—
527	428298,91	2209492,12	Аналитический метод	0,10	—
528	428261,21	2209510,59	Аналитический метод	0,10	—
529	428229,59	2209526,29	Аналитический метод	0,10	—
530	428175,15	2209553,49	Аналитический метод	0,10	—
531	428140,68	2209570,70	Аналитический метод	0,10	—
532	428079,90	2209600,67	Аналитический метод	0,10	—
533	428079,80	2209600,71	Аналитический метод	0,10	—
534	428048,73	2209615,60	Аналитический метод	0,10	—
535	428004,83	2209637,23	Аналитический метод	0,10	—
536	427959,90	2209659,65	Аналитический метод	0,10	—
537	427914,19	2209682,60	Аналитический метод	0,10	—
538	427891,29	2209694,50	Аналитический метод	0,10	—
539	427883,00	2209701,99	Аналитический метод	0,10	—
540	427866,72	2209756,71	Аналитический метод	0,10	—
541	427851,26	2209809,32	Аналитический метод	0,10	—
542	427836,57	2209860,71	Аналитический метод	0,10	—
543	427825,10	2209899,72	Аналитический метод	0,10	—
544	427812,38	2209942,05	Аналитический метод	0,10	—
545	427800,35	2209984,63	Аналитический метод	0,10	—
546	427800,31	2209984,80	Аналитический метод	0,10	—
547	427789,88	2210019,38	Аналитический метод	0,10	—
548	427777,48	2210063,44	Аналитический метод	0,10	—
549	427765,79	2210108,49	Аналитический метод	0,10	—
550	427772,16	2210170,01	Аналитический метод	0,10	—
551	427778,30	2210230,95	Аналитический метод	0,10	—
552	427783,41	2210280,59	Аналитический метод	0,10	—
553	427786,52	2210312,12	Аналитический метод	0,10	—
554	427788,77	2210335,01	Аналитический метод	0,10	—
555	427787,49	2210340,96	Аналитический метод	0,10	—
556	427787,04	2210341,66	Аналитический метод	0,10	—
557	427782,45	2210348,27	Аналитический метод	0,10	—
558	427782,15	2210349,38	Аналитический метод	0,10	—
559	427777,03	2210360,31	Аналитический метод	0,10	—
560	427776,05	2210362,20	Аналитический метод	0,10	—
561	427774,91	2210363,99	Аналитический метод	0,10	—
562	427502,11	2210755,14	Аналитический метод	0,10	—
563	427477,41	2210790,55	Аналитический метод	0,10	—
564	427472,55	2210795,75	Аналитический метод	0,10	—
565	427457,99	2210807,41	Аналитический метод	0,10	—
566	427460,55	2210836,15	Аналитический метод	0,10	—
567	427458,28	2210848,97	Аналитический метод	0,10	—
568	427457,29	2210851,10	Аналитический метод	0,10	—

ОПИСАНИЕ МЕСТОПОЛОЖЕНИЯ ГРАНИЦ

Публичный сервитут для использования земель и земельных участков в целях эксплуатации магистрального нефтепровода федерального значения "Магистральный нефтепровод "Салават-Орск""

(наименование объекта, местоположение границ которого описано)

Сведения о местоположении границ объекта

1	2	3	4	5	6
569	427456,31	2210852,98	Аналитический метод	0,10	—
570	427449,05	2210860,91	Аналитический метод	0,10	—
571	426774,01	2211335,47	Аналитический метод	0,10	—
572	426719,78	2211382,63	Аналитический метод	0,10	—
573	426717,40	2211384,46	Аналитический метод	0,10	—
574	426359,08	2211627,35	Аналитический метод	0,10	—
575	426356,43	2211628,92	Аналитический метод	0,10	—
576	426351,03	2211631,68	Аналитический метод	0,10	—
577	426348,26	2211632,89	Аналитический метод	0,10	—
578	425441,39	2211964,88	Аналитический метод	0,10	—
579	425439,78	2211965,41	Аналитический метод	0,10	—
580	425181,88	2212039,93	Аналитический метод	0,10	—
581	425179,31	2212040,52	Аналитический метод	0,10	—
582	425174,20	2212041,43	Аналитический метод	0,10	—
583	425171,63	2212041,75	Аналитический метод	0,10	—
584	424970,47	2212056,20	Аналитический метод	0,10	—
585	424960,15	2212054,76	Аналитический метод	0,10	—
586	424957,84	2212053,79	Аналитический метод	0,10	—
587	424955,62	2212052,72	Аналитический метод	0,10	—
588	424945,79	2212044,23	Аналитический метод	0,10	—
589	424938,03	2212032,78	Аналитический метод	0,10	—
590	424936,29	2212030,20	Аналитический метод	0,10	—
591	424900,28	2212032,52	Аналитический метод	0,10	—
592	424900,08	2212032,53	Аналитический метод	0,10	—
593	424849,50	2212034,74	Аналитический метод	0,10	—
594	424798,59	2212036,85	Аналитический метод	0,10	—
595	424756,36	2212038,56	Аналитический метод	0,10	—
596	424713,93	2212040,29	Аналитический метод	0,10	—
597	424646,90	2212043,02	Аналитический метод	0,10	—
598	424599,22	2212045,24	Аналитический метод	0,10	—
599	424569,61	2212063,49	Аналитический метод	0,10	—
600	424569,40	2212063,62	Аналитический метод	0,10	—
601	424539,23	2212081,19	Аналитический метод	0,10	—
602	424503,70	2212106,28	Аналитический метод	0,10	—
603	424503,13	2212106,66	Аналитический метод	0,10	—
604	424382,02	2212180,33	Аналитический метод	0,10	—
605	424381,56	2212180,59	Аналитический метод	0,10	—
606	424343,78	2212200,88	Аналитический метод	0,10	—
607	424317,79	2212246,06	Аналитический метод	0,10	—
608	424298,10	2212279,89	Аналитический метод	0,10	—
609	424274,17	2212320,69	Аналитический метод	0,10	—
610	424250,96	2212361,10	Аналитический метод	0,10	—
611	424223,14	2212411,32	Аналитический метод	0,10	—
612	424223,05	2212411,47	Аналитический метод	0,10	—
613	424222,99	2212411,58	Аналитический метод	0,10	—
614	424194,88	2212458,87	Аналитический метод	0,10	—
615	424169,08	2212503,37	Аналитический метод	0,10	—
616	424140,50	2212552,21	Аналитический метод	0,10	—
617	424113,33	2212599,40	Аналитический метод	0,10	—
618	424087,08	2212644,69	Аналитический метод	0,10	—
619	424063,90	2212684,52	Аналитический метод	0,10	—
620	424042,71	2212721,05	Аналитический метод	0,10	—
621	424025,57	2212750,55	Аналитический метод	0,10	—
622	423974,17	2212839,33	Аналитический метод	0,10	—
623	423952,88	2212876,17	Аналитический метод	0,10	—
624	423929,86	2212916,35	Аналитический метод	0,10	—
625	423896,40	2212974,42	Аналитический метод	0,10	—
626	423869,01	2213021,16	Аналитический метод	0,10	—

ОПИСАНИЕ МЕСТОПОЛОЖЕНИЯ ГРАНИЦ

Публичный сервитут для использования земель и земельных участков в целях эксплуатации магистрального нефтепровода федерального значения "Магистральный нефтепровод "Салават-Орск""

(наименование объекта, местоположение границ которого описано)

Сведения о местоположении границ объекта

1	2	3	4	5	6
627	423863,83	2213025,48	Аналитический метод	0,10	—
628	423861,65	2213026,01	Аналитический метод	0,10	—
629	423843,26	2213028,28	Аналитический метод	0,10	—
630	423842,63	2213029,96	Аналитический метод	0,10	—
631	423840,54	2213035,57	Аналитический метод	0,10	—
632	423838,77	2213039,32	Аналитический метод	0,10	—
633	423838,55	2213039,69	Аналитический метод	0,10	—
634	423531,26	2213550,88	Аналитический метод	0,10	—
635	423528,85	2213554,22	Аналитический метод	0,10	—
636	423521,14	2213563,25	Аналитический метод	0,10	—
637	423518,20	2213566,17	Аналитический метод	0,10	—
638	423455,31	2213618,92	Аналитический метод	0,10	—
639	423445,75	2213626,94	Аналитический метод	0,10	—
640	423440,42	2213668,24	Аналитический метод	0,10	—
641	423439,17	2213671,94	Аналитический метод	0,10	—
642	423436,75	2213674,74	Аналитический метод	0,10	—
643	423390,19	2213711,85	Аналитический метод	0,10	—
644	423344,35	2213748,42	Аналитический метод	0,10	—
645	423298,05	2213785,79	Аналитический метод	0,10	—
646	423252,55	2213822,38	Аналитический метод	0,10	—
647	423207,16	2213858,98	Аналитический метод	0,10	—
648	423159,25	2213897,61	Аналитический метод	0,10	—
649	423113,78	2213936,28	Аналитический метод	0,10	—
650	423068,09	2213975,39	Аналитический метод	0,10	—
651	423067,53	2213975,84	Аналитический метод	0,10	—
652	423020,79	2214010,30	Аналитический метод	0,10	—
653	423018,70	2214011,48	Аналитический метод	0,10	—
654	422960,52	2214035,61	Аналитический метод	0,10	—
655	422898,81	2214060,94	Аналитический метод	0,10	—
656	422854,47	2214079,52	Аналитический метод	0,10	—
657	422800,69	2214101,87	Аналитический метод	0,10	—
658	422800,48	2214101,95	Аналитический метод	0,10	—
659	422750,90	2214121,27	Аналитический метод	0,10	—
660	422702,73	2214140,56	Аналитический метод	0,10	—
661	422653,98	2214159,96	Аналитический метод	0,10	—
662	422606,26	2214179,07	Аналитический метод	0,10	—
663	422555,56	2214199,17	Аналитический метод	0,10	—
664	422506,22	2214218,87	Аналитический метод	0,10	—
665	422461,46	2214236,76	Аналитический метод	0,10	—
666	422414,28	2214255,47	Аналитический метод	0,10	—
667	422367,57	2214274,21	Аналитический метод	0,10	—
668	422312,48	2214296,29	Аналитический метод	0,10	—
669	422264,22	2214315,42	Аналитический метод	0,10	—
670	422215,43	2214334,84	Аналитический метод	0,10	—
671	422160,79	2214357,18	Аналитический метод	0,10	—
672	422160,67	2214357,23	Аналитический метод	0,10	—
673	422104,72	2214379,20	Аналитический метод	0,10	—
674	422056,70	2214398,33	Аналитический метод	0,10	—
675	422001,99	2214420,29	Аналитический метод	0,10	—
676	421953,63	2214439,63	Аналитический метод	0,10	—
677	421895,04	2214463,29	Аналитический метод	0,10	—
678	421840,69	2214485,06	Аналитический метод	0,10	—
679	421840,39	2214485,17	Аналитический метод	0,10	—
680	421840,20	2214485,24	Аналитический метод	0,10	—
681	421792,44	2214501,55	Аналитический метод	0,10	—
682	421745,56	2214518,16	Аналитический метод	0,10	—
683	421745,41	2214518,21	Аналитический метод	0,10	—
684	421694,79	2214535,27	Аналитический метод	0,10	—

ОПИСАНИЕ МЕСТОПОЛОЖЕНИЯ ГРАНИЦ

Публичный сервитут для использования земель и земельных участков в целях эксплуатации магистрального нефтепровода федерального значения "Магистральный нефтепровод "Салават-Орск""

(наименование объекта, местоположение границ которого описано)

Сведения о местоположении границ объекта

1	2	3	4	5	6
685	421635,19	2214556,08	Аналитический метод	0,10	—
686	421597,96	2214569,32	Аналитический метод	0,10	—
687	421597,86	2214569,35	Аналитический метод	0,10	—
688	421536,91	2214590,27	Аналитический метод	0,10	—
689	421467,34	2214614,98	Аналитический метод	0,10	—
690	421467,24	2214615,02	Аналитический метод	0,10	—
691	421406,73	2214635,76	Аналитический метод	0,10	—
692	421335,07	2214660,97	Аналитический метод	0,10	—
693	421271,75	2214687,59	Аналитический метод	0,10	—
694	421207,86	2214714,37	Аналитический метод	0,10	—
695	421160,89	2214734,57	Аналитический метод	0,10	—
696	421119,03	2214752,34	Аналитический метод	0,10	—
697	421080,00	2214768,86	Аналитический метод	0,10	—
698	421055,47	2214829,47	Аналитический метод	0,10	—
699	421043,36	2214859,41	Аналитический метод	0,10	—
700	421032,16	2214887,83	Аналитический метод	0,10	—
701	421018,88	2214930,00	Аналитический метод	0,10	—
702	421002,52	2214980,78	Аналитический метод	0,10	—
703	420988,37	2215025,63	Аналитический метод	0,10	—
704	420974,42	2215068,71	Аналитический метод	0,10	—
705	420955,31	2215128,78	Аналитический метод	0,10	—
706	420937,59	2215184,12	Аналитический метод	0,10	—
707	420925,47	2215221,99	Аналитический метод	0,10	—
708	420910,41	2215269,02	Аналитический метод	0,10	—
709	420892,25	2215325,77	Аналитический метод	0,10	—
710	420874,75	2215380,43	Аналитический метод	0,10	—
711	420858,36	2215432,76	Аналитический метод	0,10	—
712	420839,72	2215490,93	Аналитический метод	0,10	—
713	420820,06	2215552,27	Аналитический метод	0,10	—
714	420798,46	2215620,68	Аналитический метод	0,10	—
715	420782,42	2215670,48	Аналитический метод	0,10	—
716	420766,55	2215720,80	Аналитический метод	0,10	—
717	420751,53	2215768,40	Аналитический метод	0,10	—
718	420740,69	2215802,75	Аналитический метод	0,10	—
719	420722,60	2215860,11	Аналитический метод	0,10	—
720	420703,73	2215918,20	Аналитический метод	0,10	—
721	420685,26	2215976,25	Аналитический метод	0,10	—
722	420666,38	2216035,58	Аналитический метод	0,10	—
723	420648,81	2216090,03	Аналитический метод	0,10	—
724	420632,26	2216142,18	Аналитический метод	0,10	—
725	420616,51	2216190,70	Аналитический метод	0,10	—
726	420599,33	2216244,76	Аналитический метод	0,10	—
727	420578,82	2216309,30	Аналитический метод	0,10	—
728	420559,91	2216367,31	Аналитический метод	0,10	—
729	420541,17	2216425,98	Аналитический метод	0,10	—
730	420524,62	2216477,81	Аналитический метод	0,10	—
731	420503,44	2216544,17	Аналитический метод	0,10	—
732	420486,99	2216595,64	Аналитический метод	0,10	—
733	420466,42	2216660,11	Аналитический метод	0,10	—
734	420448,38	2216716,55	Аналитический метод	0,10	—
735	420429,47	2216775,80	Аналитический метод	0,10	—
736	420428,60	2216777,75	Аналитический метод	0,10	—
737	420423,39	2216782,12	Аналитический метод	0,10	—
738	420422,46	2216782,41	Аналитический метод	0,10	—
739	420400,85	2216787,94	Аналитический метод	0,10	—
740	420399,83	2216791,30	Аналитический метод	0,10	—
741	420390,20	2216823,01	Аналитический метод	0,10	—
742	420388,34	2216827,50	Аналитический метод	0,10	—

ОПИСАНИЕ МЕСТОПОЛОЖЕНИЯ ГРАНИЦ

Публичный сервитут для использования земель и земельных участков в целях эксплуатации магистрального нефтепровода федерального значения "Магистральный нефтепровод "Салават-Орск""

(наименование объекта, местоположение границ которого описано)

Сведения о местоположении границ объекта

1	2	3	4	5	6
743	420382,55	2216838,34	Аналитический метод	0,10	—
744	420382,15	2216839,07	Аналитический метод	0,10	—
745	420379,96	2216842,26	Аналитический метод	0,10	—
746	420320,61	2216915,83	Аналитический метод	0,10	—
747	420316,05	2216925,93	Аналитический метод	0,10	—
748	420313,90	2216939,70	Аналитический метод	0,10	—
749	420311,96	2216946,17	Аналитический метод	0,10	—
750	420304,00	2216963,71	Аналитический метод	0,10	—
751	420302,89	2216965,87	Аналитический метод	0,10	—
752	420297,41	2216972,42	Аналитический метод	0,10	—
753	420287,72	2216980,65	Аналитический метод	0,10	—
754	420280,79	2216984,80	Аналитический метод	0,10	—
755	420236,81	2217002,28	Аналитический метод	0,10	—
756	420236,47	2217002,41	Аналитический метод	0,10	—
757	420219,54	2217008,85	Аналитический метод	0,10	—
758	420219,29	2217008,94	Аналитический метод	0,10	—
759	420196,37	2217017,38	Аналитический метод	0,10	—
760	420196,18	2217017,46	Аналитический метод	0,10	—
761	420172,35	2217025,90	Аналитический метод	0,10	—
762	420172,10	2217025,99	Аналитический метод	0,10	—
763	420155,16	2217031,79	Аналитический метод	0,10	—
764	420155,03	2217031,83	Аналитический метод	0,10	—
765	420118,69	2217044,05	Аналитический метод	0,10	—
766	420104,71	2217044,61	Аналитический метод	0,10	—
767	420102,54	2217044,07	Аналитический метод	0,10	—
768	420100,04	2217043,31	Аналитический метод	0,10	—
769	420092,07	2217038,58	Аналитический метод	0,10	—
770	420082,30	2217029,96	Аналитический метод	0,10	—
771	420080,32	2217028,22	Аналитический метод	0,10	—
772	420079,99	2217028,33	Аналитический метод	0,10	—
773	420002,75	2217055,24	Аналитический метод	0,10	—
774	419955,37	2217071,75	Аналитический метод	0,10	—
775	419902,92	2217090,02	Аналитический метод	0,10	—
776	419850,14	2217108,41	Аналитический метод	0,10	—
777	419809,52	2217122,56	Аналитический метод	0,10	—
778	419765,01	2217138,06	Аналитический метод	0,10	—
779	419717,88	2217154,48	Аналитический метод	0,10	—
780	419671,00	2217171,12	Аналитический метод	0,10	—
781	419630,89	2217185,35	Аналитический метод	0,10	—
782	419630,73	2217185,40	Аналитический метод	0,10	—
783	419597,07	2217196,73	Аналитический метод	0,10	—
784	419575,15	2217223,26	Аналитический метод	0,10	—
785	419547,37	2217257,44	Аналитический метод	0,10	—
786	419525,49	2217284,36	Аналитический метод	0,10	—
787	419497,41	2217322,22	Аналитический метод	0,10	—
788	419467,53	2217362,50	Аналитический метод	0,10	—
789	419440,34	2217399,16	Аналитический метод	0,10	—
790	419408,42	2217441,47	Аналитический метод	0,10	—
791	419387,10	2217477,73	Аналитический метод	0,10	—
792	419361,77	2217520,62	Аналитический метод	0,10	—
793	419336,74	2217562,41	Аналитический метод	0,10	—
794	419309,14	2217608,50	Аналитический метод	0,10	—
795	419307,72	2217650,41	Аналитический метод	0,10	—
796	419306,31	2217691,57	Аналитический метод	0,10	—
797	419304,31	2217749,96	Аналитический метод	0,10	—
798	419302,39	2217806,48	Аналитический метод	0,10	—
799	419301,00	2217847,38	Аналитический метод	0,10	—
800	419298,90	2217908,83	Аналитический метод	0,10	—

ОПИСАНИЕ МЕСТОПОЛОЖЕНИЯ ГРАНИЦ

Публичный сервитут для использования земель и земельных участков в целях эксплуатации магистрального нефтепровода федерального значения "Магистральный нефтепровод "Салават-Орск""

(наименование объекта, местоположение границ которого описано)

Сведения о местоположении границ объекта

1	2	3	4	5	6
801	419297,31	2217960,84	Аналитический метод	0,10	—
802	419295,16	2218014,35	Аналитический метод	0,10	—
803	419293,84	2218018,93	Аналитический метод	0,10	—
804	419291,74	2218021,47	Аналитический метод	0,10	—
805	419253,19	2218054,90	Аналитический метод	0,10	—
806	419252,35	2218056,83	Аналитический метод	0,10	—
807	419232,69	2218106,07	Аналитический метод	0,10	—
808	419211,49	2218159,15	Аналитический метод	0,10	—
809	419148,34	2218318,69	Аналитический метод	0,10	—
810	419137,96	2218345,27	Аналитический метод	0,10	—
811	419210,49	2218452,28	Аналитический метод	0,10	—
812	419212,05	2218456,13	Аналитический метод	0,10	—
813	419212,20	2218457,87	Аналитический метод	0,10	—
814	419212,13	2218513,68	Аналитический метод	0,10	—
815	419211,65	2218568,29	Аналитический метод	0,10	—
816	419211,93	2218670,19	Аналитический метод	0,10	—
817	419211,93	2218670,40	Аналитический метод	0,10	—
818	419210,80	2218734,66	Аналитический метод	0,10	—
819	419211,23	2218787,27	Аналитический метод	0,10	—
820	419210,48	2218791,13	Аналитический метод	0,10	—
821	419189,34	2218842,61	Аналитический метод	0,10	—
822	419170,21	2218890,92	Аналитический метод	0,10	—
823	419170,11	2218894,43	Аналитический метод	0,10	—
824	419182,30	2218921,67	Аналитический метод	0,10	—
825	419200,06	2218961,26	Аналитический метод	0,10	—
826	419200,78	2218963,60	Аналитический метод	0,10	—
827	419200,91	2218965,98	Аналитический метод	0,10	—
828	419197,28	2219021,37	Аналитический метод	0,10	—
829	419192,51	2219091,35	Аналитический метод	0,10	—
830	419192,51	2219123,03	Аналитический метод	0,10	—
831	419192,50	2219123,53	Аналитический метод	0,10	—
832	419187,84	2219215,68	Аналитический метод	0,10	—
833	419187,77	2219216,47	Аналитический метод	0,10	—
834	419180,28	2219273,64	Аналитический метод	0,10	—
835	419176,39	2219327,48	Аналитический метод	0,10	—
836	419172,51	2219381,32	Аналитический метод	0,10	—
837	419171,91	2219384,06	Аналитический метод	0,10	—
838	419148,39	2219447,62	Аналитический метод	0,10	—
839	419129,40	2219499,36	Аналитический метод	0,10	—
840	419113,92	2219541,85	Аналитический метод	0,10	—
841	419096,36	2219591,79	Аналитический метод	0,10	—
842	419096,32	2219591,91	Аналитический метод	0,10	—
843	419076,86	2219645,06	Аналитический метод	0,10	—
844	419076,53	2219645,85	Аналитический метод	0,10	—
845	419050,97	2219700,60	Аналитический метод	0,10	—
846	419050,78	2219700,98	Аналитический метод	0,10	—
847	419012,92	2219773,69	Аналитический метод	0,10	—
848	419012,72	2219774,07	Аналитический метод	0,10	—
849	419012,59	2219774,28	Аналитический метод	0,10	—
850	418984,13	2219820,96	Аналитический метод	0,10	—
851	418954,48	2219878,45	Аналитический метод	0,10	—
852	418954,25	2219878,86	Аналитический метод	0,10	—
853	418951,32	2219882,06	Аналитический метод	0,10	—
854	418913,21	2219908,56	Аналитический метод	0,10	—
855	418910,93	2219909,74	Аналитический метод	0,10	—
856	418906,56	2219910,30	Аналитический метод	0,10	—
857	418842,06	2219904,02	Аналитический метод	0,10	—
858	418840,74	2219903,80	Аналитический метод	0,10	—

ОПИСАНИЕ МЕСТОПОЛОЖЕНИЯ ГРАНИЦ

Публичный сервитут для использования земель и земельных участков в целях эксплуатации магистрального нефтепровода федерального значения "Магистральный нефтепровод "Салават-Орск""

(наименование объекта, местоположение границ которого описано)

Сведения о местоположении границ объекта

1	2	3	4	5	6
859	418705,05	2219871,86	Аналитический метод	0,10	—
860	418664,24	2219862,20	Аналитический метод	0,10	—
861	418639,18	2219882,22	Аналитический метод	0,10	—
862	418636,37	2219883,80	Аналитический метод	0,10	—
863	418631,21	2219884,24	Аналитический метод	0,10	—
864	418583,19	2219875,64	Аналитический метод	0,10	—
865	418524,54	2219865,03	Аналитический метод	0,10	—
866	418464,50	2219854,21	Аналитический метод	0,10	—
867	418410,54	2219844,35	Аналитический метод	0,10	—
868	418352,69	2219833,87	Аналитический метод	0,10	—
869	418310,82	2219826,48	Аналитический метод	0,10	—
870	418261,51	2219817,92	Аналитический метод	0,10	—
871	418226,10	2219811,50	Аналитический метод	0,10	—
872	418181,79	2219826,90	Аналитический метод	0,10	—
873	418139,94	2219841,34	Аналитический метод	0,10	—
874	418102,56	2219892,42	Аналитический метод	0,10	—
875	418097,93	2219895,89	Аналитический метод	0,10	—
876	418094,51	2219896,49	Аналитический метод	0,10	—
877	418051,99	2219896,40	Аналитический метод	0,10	—
878	418002,53	2219896,16	Аналитический метод	0,10	—
879	417947,87	2219895,52	Аналитический метод	0,10	—
880	417893,54	2219895,19	Аналитический метод	0,10	—
881	417836,42	2219894,96	Аналитический метод	0,10	—
882	417784,21	2219894,52	Аналитический метод	0,10	—
883	417729,78	2219894,50	Аналитический метод	0,10	—
884	417677,10	2219893,99	Аналитический метод	0,10	—
885	417676,95	2219893,98	Аналитический метод	0,10	—
886	417624,00	2219892,67	Аналитический метод	0,10	—
887	417571,50	2219893,34	Аналитический метод	0,10	—
888	417571,13	2219893,33	Аналитический метод	0,10	—
889	417520,22	2219892,08	Аналитический метод	0,10	—
890	417469,73	2219895,82	Аналитический метод	0,10	—
891	417414,74	2219899,72	Аналитический метод	0,10	—
892	417413,58	2219899,73	Аналитический метод	0,10	—
893	417358,69	2219897,21	Аналитический метод	0,10	—
894	417304,55	2219894,92	Аналитический метод	0,10	—
895	417242,73	2219892,31	Аналитический метод	0,10	—
896	417184,61	2219889,77	Аналитический метод	0,10	—
897	417123,97	2219887,19	Аналитический метод	0,10	—
898	417068,90	2219884,77	Аналитический метод	0,10	—
899	417018,17	2219882,68	Аналитический метод	0,10	—
900	416961,74	2219880,32	Аналитический метод	0,10	—
901	416912,13	2219877,85	Аналитический метод	0,10	—
902	416848,19	2219874,30	Аналитический метод	0,10	—
903	416809,43	2219880,14	Аналитический метод	0,10	—
904	416748,58	2219889,56	Аналитический метод	0,10	—
905	416696,76	2219897,23	Аналитический метод	0,10	—
906	416646,49	2219910,69	Аналитический метод	0,10	—
907	416589,41	2219925,92	Аналитический метод	0,10	—
908	416524,06	2219943,29	Аналитический метод	0,10	—
909	416468,42	2219963,38	Аналитический метод	0,10	—
910	416421,47	2219980,53	Аналитический метод	0,10	—
911	416368,13	2219999,78	Аналитический метод	0,10	—
912	416317,83	2220018,22	Аналитический метод	0,10	—
913	416275,16	2220033,53	Аналитический метод	0,10	—
914	416228,35	2220050,71	Аналитический метод	0,10	—
915	416183,09	2220081,88	Аналитический метод	0,10	—
916	416134,39	2220115,29	Аналитический метод	0,10	—

ОПИСАНИЕ МЕСТОПОЛОЖЕНИЯ ГРАНИЦ

Публичный сервитут для использования земель и земельных участков в целях эксплуатации магистрального нефтепровода федерального значения "Магистральный нефтепровод "Салават-Орск""

(наименование объекта, местоположение границ которого описано)

Сведения о местоположении границ объекта

1	2	3	4	5	6
917	416093,45	2220143,35	Аналитический метод	0,10	—
918	416055,11	2220173,40	Аналитический метод	0,10	—
919	416008,62	2220209,94	Аналитический метод	0,10	—
920	415962,92	2220245,69	Аналитический метод	0,10	—
921	415910,95	2220286,28	Аналитический метод	0,10	—
922	415869,16	2220319,13	Аналитический метод	0,10	—
923	415824,18	2220353,94	Аналитический метод	0,10	—
924	415776,30	2220391,43	Аналитический метод	0,10	—
925	415730,11	2220427,72	Аналитический метод	0,10	—
926	415692,28	2220457,15	Аналитический метод	0,10	—
927	415690,91	2220458,04	Аналитический метод	0,10	—
928	415648,17	2220481,20	Аналитический метод	0,10	—
929	415606,70	2220503,67	Аналитический метод	0,10	—
930	415564,66	2220526,40	Аналитический метод	0,10	—
931	415526,25	2220547,29	Аналитический метод	0,10	—
932	415476,58	2220574,31	Аналитический метод	0,10	—
933	415475,22	2220574,92	Аналитический метод	0,10	—
934	415474,90	2220575,03	Аналитический метод	0,10	—
935	415427,96	2220590,31	Аналитический метод	0,10	—
936	415374,65	2220607,23	Аналитический метод	0,10	—
937	415323,38	2220623,71	Аналитический метод	0,10	—
938	415277,35	2220638,65	Аналитический метод	0,10	—
939	415243,97	2220649,22	Аналитический метод	0,10	—
940	415201,55	2220663,02	Аналитический метод	0,10	—
941	415201,34	2220663,08	Аналитический метод	0,10	—
942	415175,02	2220671,00	Аналитический метод	0,10	—
943	415141,07	2220687,97	Аналитический метод	0,10	—
944	415098,74	2220708,72	Аналитический метод	0,10	—
945	415057,88	2220728,27	Аналитический метод	0,10	—
946	415007,72	2220752,68	Аналитический метод	0,10	—
947	414963,56	2220774,08	Аналитический метод	0,10	—
948	414962,63	2220774,48	Аналитический метод	0,10	—
949	414961,84	2220774,73	Аналитический метод	0,10	—
950	414913,01	2220788,02	Аналитический метод	0,10	—
951	414912,90	2220788,04	Аналитический метод	0,10	—
952	414857,83	2220802,39	Аналитический метод	0,10	—
953	414810,99	2220814,39	Аналитический метод	0,10	—
954	414761,18	2220827,03	Аналитический метод	0,10	—
955	414705,30	2220841,75	Аналитический метод	0,10	—
956	414647,64	2220856,37	Аналитический метод	0,10	—
957	414589,37	2220871,79	Аналитический метод	0,10	—
958	414536,80	2220885,46	Аналитический метод	0,10	—
959	414479,80	2220900,00	Аналитический метод	0,10	—
960	414433,76	2220911,70	Аналитический метод	0,10	—
961	414378,06	2220926,34	Аналитический метод	0,10	—
962	414321,74	2220941,16	Аналитический метод	0,10	—
963	414269,25	2220954,96	Аналитический метод	0,10	—
964	414268,49	2220955,12	Аналитический метод	0,10	—
965	414208,90	2220965,87	Аналитический метод	0,10	—
966	414160,39	2220974,64	Аналитический метод	0,10	—
967	414117,56	2220985,56	Аналитический метод	0,10	—
968	414053,42	2221002,60	Аналитический метод	0,10	—
969	414053,32	2221002,63	Аналитический метод	0,10	—
970	413999,25	2221016,43	Аналитический метод	0,10	—
971	413947,40	2221029,98	Аналитический метод	0,10	—
972	413902,23	2221041,56	Аналитический метод	0,10	—
973	413853,30	2221054,06	Аналитический метод	0,10	—
974	413850,70	2221054,37	Аналитический метод	0,10	—

ОПИСАНИЕ МЕСТОПОЛОЖЕНИЯ ГРАНИЦ

Публичный сервитут для использования земель и земельных участков в целях эксплуатации магистрального нефтепровода федерального значения "Магистральный нефтепровод "Салават-Орск""

(наименование объекта, местоположение границ которого описано)

Сведения о местоположении границ объекта

1	2	3	4	5	6
975	413808,05	2221053,81	Аналитический метод	0,10	—
976	413807,93	2221053,81	Аналитический метод	0,10	—
977	413751,19	2221052,36	Аналитический метод	0,10	—
978	413687,58	2221050,35	Аналитический метод	0,10	—
979	413626,44	2221048,31	Аналитический метод	0,10	—
980	413563,05	2221046,48	Аналитический метод	0,10	—
981	413562,94	2221046,47	Аналитический метод	0,10	—
982	413503,88	2221044,15	Аналитический метод	0,10	—
983	413441,28	2221042,48	Аналитический метод	0,10	—
984	413382,18	2221040,61	Аналитический метод	0,10	—
985	413323,19	2221038,96	Аналитический метод	0,10	—
986	413263,23	2221037,24	Аналитический метод	0,10	—
987	413212,64	2221035,71	Аналитический метод	0,10	—
988	413152,52	2221033,42	Аналитический метод	0,10	—
989	413151,44	2221033,32	Аналитический метод	0,10	—
990	413107,20	2221026,74	Аналитический метод	0,10	—
991	413060,93	2221019,75	Аналитический метод	0,10	—
992	413058,28	2221019,34	Аналитический метод	0,10	—
993	413015,08	2221012,84	Аналитический метод	0,10	—
994	412965,92	2221005,48	Аналитический метод	0,10	—
995	412916,50	2220997,75	Аналитический метод	0,10	—
996	412865,68	2220990,19	Аналитический метод	0,10	—
997	412812,22	2220982,09	Аналитический метод	0,10	—
998	412761,20	2220981,03	Аналитический метод	0,10	—
999	412692,72	2220979,19	Аналитический метод	0,10	—
1000	412648,27	2220978,50	Аналитический метод	0,10	—
1001	412594,65	2221004,70	Аналитический метод	0,10	—
1002	412542,51	2221030,15	Аналитический метод	0,10	—
1003	412489,09	2221056,22	Аналитический метод	0,10	—
1004	412431,27	2221084,42	Аналитический метод	0,10	—
1005	412378,06	2221110,48	Аналитический метод	0,10	—
1006	412377,09	2221110,89	Аналитический метод	0,10	—
1007	412375,11	2221111,39	Аналитический метод	0,10	—
1008	412324,08	2221118,79	Аналитический метод	0,10	—
1009	412268,47	2221126,47	Аналитический метод	0,10	—
1010	412210,84	2221134,30	Аналитический метод	0,10	—
1011	412154,86	2221142,12	Аналитический метод	0,10	—
1012	412091,35	2221150,77	Аналитический метод	0,10	—
1013	412034,98	2221158,66	Аналитический метод	0,10	—
1014	411972,72	2221167,28	Аналитический метод	0,10	—
1015	411921,45	2221174,39	Аналитический метод	0,10	—
1016	411874,27	2221181,22	Аналитический метод	0,10	—
1017	411809,48	2221190,79	Аналитический метод	0,10	—
1018	411764,09	2221197,37	Аналитический метод	0,10	—
1019	411710,19	2221205,27	Аналитический метод	0,10	—
1020	411661,17	2221225,21	Аналитический метод	0,10	—
1021	411649,91	2221229,79	Аналитический метод	0,10	—
1022	411649,12	2221233,50	Аналитический метод	0,10	—
1023	411647,50	2221238,51	Аналитический метод	0,10	—
1024	411646,98	2221239,68	Аналитический метод	0,10	—
1025	411633,23	2221270,48	Аналитический метод	0,10	—
1026	411632,05	2221272,79	Аналитический метод	0,10	—
1027	411623,51	2221281,56	Аналитический метод	0,10	—
1028	411607,86	2221291,19	Аналитический метод	0,10	—
1029	411582,63	2221306,63	Аналитический метод	0,10	—
1030	411526,78	2221340,94	Аналитический метод	0,10	—
1031	411526,60	2221341,05	Аналитический метод	0,10	—
1032	411512,45	2221349,59	Аналитический метод	0,10	—

ОПИСАНИЕ МЕСТОПОЛОЖЕНИЯ ГРАНИЦ

Публичный сервитут для использования земель и земельных участков в целях эксплуатации магистрального нефтепровода федерального значения "Магистральный нефтепровод "Салават-Орск""

(наименование объекта, местоположение границ которого описано)

Сведения о местоположении границ объекта

1	2	3	4	5	6
1033	411511,96	2221349,88	Аналитический метод	0,10	—
1034	411461,78	2221378,62	Аналитический метод	0,10	—
1035	411446,96	2221387,51	Аналитический метод	0,10	—
1036	411440,59	2221395,15	Аналитический метод	0,10	—
1037	411423,99	2221436,71	Аналитический метод	0,10	—
1038	411419,28	2221455,42	Аналитический метод	0,10	—
1039	411419,14	2221455,94	Аналитический метод	0,10	—
1040	411405,92	2221503,97	Аналитический метод	0,10	—
1041	411367,63	2221642,83	Аналитический метод	0,10	—
1042	411367,53	2221643,18	Аналитический метод	0,10	—
1043	411353,96	2221689,71	Аналитический метод	0,10	—
1044	411355,64	2221692,90	Аналитический метод	0,10	—
1045	411360,74	2221702,62	Аналитический метод	0,10	—
1046	411361,06	2221703,25	Аналитический метод	0,10	—
1047	411366,16	2221713,67	Аналитический метод	0,10	—
1048	411368,32	2221720,31	Аналитический метод	0,10	—
1049	411368,65	2221723,06	Аналитический метод	0,10	—
1050	411368,91	2221727,17	Аналитический метод	0,10	—
1051	411367,59	2221736,90	Аналитический метод	0,10	—
1052	411356,56	2221768,75	Аналитический метод	0,10	—
1053	411336,30	2221841,40	Аналитический метод	0,10	—
1054	411333,61	2221877,52	Аналитический метод	0,10	—
1055	411333,57	2221877,99	Аналитический метод	0,10	—
1056	411330,55	2221910,22	Аналитический метод	0,10	—
1057	411336,83	2221945,38	Аналитический метод	0,10	—
1058	411349,80	2222004,31	Аналитический метод	0,10	—
1059	411349,84	2222004,49	Аналитический метод	0,10	—
1060	411360,85	2222056,36	Аналитический метод	0,10	—
1061	411411,59	2222286,83	Аналитический метод	0,10	—
1062	411411,79	2222287,86	Аналитический метод	0,10	—
1063	411412,17	2222292,02	Аналитический метод	0,10	—
1064	411412,54	2222343,40	Аналитический метод	0,10	—
1065	411436,95	2222438,25	Аналитический метод	0,10	—
1066	411437,18	2222439,21	Аналитический метод	0,10	—
1067	411458,19	2222536,70	Аналитический метод	0,10	—
1068	411458,37	2222537,62	Аналитический метод	0,10	—
1069	411458,43	2222537,99	Аналитический метод	0,10	—
1070	411463,90	2222571,94	Аналитический метод	0,10	—
1071	411463,56	2222581,60	Аналитический метод	0,10	—
1072	411456,88	2222610,08	Аналитический метод	0,10	—
1073	411455,39	2222614,51	Аналитический метод	0,10	—
1074	411443,84	2222640,51	Аналитический метод	0,10	—
1075	411442,74	2222642,70	Аналитический метод	0,10	—
1076	411387,23	2222740,46	Аналитический метод	0,10	—
1077	411387,14	2222740,62	Аналитический метод	0,10	—
1078	411385,63	2222742,94	Аналитический метод	0,10	—
1079	411355,70	2222783,59	Аналитический метод	0,10	—
1080	411350,40	2222788,88	Аналитический метод	0,10	—
1081	411174,75	2222918,22	Аналитический метод	0,10	—
1082	411172,74	2222919,56	Аналитический метод	0,10	—
1083	411140,45	2222938,83	Аналитический метод	0,10	—
1084	411126,63	2222949,27	Аналитический метод	0,10	—
1085	411113,61	2222963,93	Аналитический метод	0,10	—
1086	411110,52	2222966,86	Аналитический метод	0,10	—
1087	411066,43	2223002,05	Аналитический метод	0,10	—
1088	411065,25	2223002,93	Аналитический метод	0,10	—
1089	411004,39	2223045,89	Аналитический метод	0,10	—
1090	410908,33	2223117,83	Аналитический метод	0,10	—

ОПИСАНИЕ МЕСТОПОЛОЖЕНИЯ ГРАНИЦ

Публичный сервитут для использования земель и земельных участков в целях эксплуатации магистрального нефтепровода федерального значения "Магистральный нефтепровод "Салават-Орск""

(наименование объекта, местоположение границ которого описано)

Сведения о местоположении границ объекта

1	2	3	4	5	6
1091	410908,23	2223117,91	Аналитический метод	0,10	—
1092	410777,51	2223214,73	Аналитический метод	0,10	—
1093	410703,93	2223272,80	Аналитический метод	0,10	—
1094	410690,50	2223289,52	Аналитический метод	0,10	—
1095	410648,37	2223392,43	Аналитический метод	0,10	—
1096	410558,59	2223636,00	Аналитический метод	0,10	—
1097	410556,79	2223639,84	Аналитический метод	0,10	—
1098	410556,02	2223641,09	Аналитический метод	0,10	—
1099	410539,09	2223666,81	Аналитический метод	0,10	—
1100	410517,20	2223701,42	Аналитический метод	0,10	—
1101	410515,35	2223716,30	Аналитический метод	0,10	—
1102	410520,73	2223724,94	Аналитический метод	0,10	—
1103	410608,08	2223798,48	Аналитический метод	0,10	—
1104	410608,38	2223798,74	Аналитический метод	0,10	—
1105	410793,61	2223959,72	Аналитический метод	0,10	—
1106	410800,60	2223969,75	Аналитический метод	0,10	—
1107	410851,67	2224105,29	Аналитический метод	0,10	—
1108	410852,90	2224109,76	Аналитический метод	0,10	—
1109	410853,02	2224110,50	Аналитический метод	0,10	—
1110	410876,66	2224273,15	Аналитический метод	0,10	—
1111	410876,92	2224276,87	Аналитический метод	0,10	—
1112	410876,71	2224318,02	Аналитический метод	0,10	—
1113	410875,58	2224452,88	Аналитический метод	0,10	—
1114	410875,57	2224453,27	Аналитический метод	0,10	—
1115	410866,33	2224836,56	Аналитический метод	0,10	—
1116	410866,12	2224854,86	Аналитический метод	0,10	—
1117	410866,04	2224856,68	Аналитический метод	0,10	—
1118	410859,24	2224936,94	Аналитический метод	0,10	—
1119	410855,73	2225110,29	Аналитический метод	0,10	—
1120	410854,49	2225117,56	Аналитический метод	0,10	—
1121	410797,64	2225290,90	Аналитический метод	0,10	—
1122	410797,36	2225291,72	Аналитический метод	0,10	—
1123	410746,57	2225430,22	Аналитический метод	0,10	—
1124	410745,60	2225432,51	Аналитический метод	0,10	—
1125	410699,33	2225527,97	Аналитический метод	0,10	—
1126	410698,59	2225533,09	Аналитический метод	0,10	—
1127	410703,47	2225552,90	Аналитический метод	0,10	—
1128	410767,76	2225695,10	Аналитический метод	0,10	—
1129	410769,59	2225701,05	Аналитический метод	0,10	—
1130	410769,14	2225711,77	Аналитический метод	0,10	—
1131	410753,91	2225769,31	Аналитический метод	0,10	—
1132	410752,80	2225772,58	Аналитический метод	0,10	—
1133	410746,45	2225787,68	Аналитический метод	0,10	—
1134	410742,02	2225835,83	Аналитический метод	0,10	—
1135	410738,79	2225846,02	Аналитический метод	0,10	—
1136	410728,52	2225855,77	Аналитический метод	0,10	—
1137	410664,44	2225888,46	Аналитический метод	0,10	—
1138	410664,06	2225888,65	Аналитический метод	0,10	—
1139	410343,97	2226045,20	Аналитический метод	0,10	—
1140	410341,54	2226046,23	Аналитический метод	0,10	—
1141	410340,82	2226046,48	Аналитический метод	0,10	—
1142	410139,23	2226112,91	Аналитический метод	0,10	—
1143	410138,80	2226113,05	Аналитический метод	0,10	—
1144	410097,14	2226125,93	Аналитический метод	0,10	—
1145	410043,68	2226164,55	Аналитический метод	0,10	—
1146	410039,26	2226186,90	Аналитический метод	0,10	—
1147	410036,39	2226194,53	Аналитический метод	0,10	—
1148	410031,04	2226200,98	Аналитический метод	0,10	—

ОПИСАНИЕ МЕСТОПОЛОЖЕНИЯ ГРАНИЦ

Публичный сервитут для использования земель и земельных участков в целях эксплуатации магистрального нефтепровода федерального значения "Магистральный нефтепровод "Салават-Орск""

(наименование объекта, местоположение границ которого описано)

Сведения о местоположении границ объекта

1	2	3	4	5	6
1149	409949,72	2226270,84	Аналитический метод	0,10	—
1150	409798,18	2226412,61	Аналитический метод	0,10	—
1151	409797,72	2226413,04	Аналитический метод	0,10	—
1152	409657,44	2226537,81	Аналитический метод	0,10	—
1153	409609,24	2226583,87	Аналитический метод	0,10	—
1154	409581,73	2226679,38	Аналитический метод	0,10	—
1155	409529,52	2226885,47	Аналитический метод	0,10	—
1156	409529,36	2226886,07	Аналитический метод	0,10	—
1157	409486,81	2227038,10	Аналитический метод	0,10	—
1158	409418,77	2227300,07	Аналитический метод	0,10	—
1159	409392,60	2227455,44	Аналитический метод	0,10	—
1160	409325,24	2227865,89	Аналитический метод	0,10	—
1161	409302,11	2228025,63	Аналитический метод	0,10	—
1162	409302,05	2228026,04	Аналитический метод	0,10	—
1163	409277,54	2228177,70	Аналитический метод	0,10	—
1164	409276,25	2228182,55	Аналитический метод	0,10	—
1165	409166,99	2228471,15	Аналитический метод	0,10	—
1166	409089,66	2228676,30	Аналитический метод	0,10	—
1167	409040,76	2228804,58	Аналитический метод	0,10	—
1168	408979,06	2228965,19	Аналитический метод	0,10	—
1169	408862,05	2229270,86	Аналитический метод	0,10	—
1170	408861,91	2229271,23	Аналитический метод	0,10	—
1171	408747,77	2229555,63	Аналитический метод	0,10	—
1172	408747,49	2229556,30	Аналитический метод	0,10	—
1173	408737,03	2229580,32	Аналитический метод	0,10	—
1174	408674,17	2229744,75	Аналитический метод	0,10	—
1175	408673,78	2229745,72	Аналитический метод	0,10	—
1176	408623,22	2229862,94	Аналитический метод	0,10	—
1177	408609,42	2229911,98	Аналитический метод	0,10	—
1178	408608,97	2229913,43	Аналитический метод	0,10	—
1179	408592,51	2229960,64	Аналитический метод	0,10	—
1180	408589,94	2230003,48	Аналитический метод	0,10	—
1181	408586,76	2230289,77	Аналитический метод	0,10	—
1182	408590,26	2230413,68	Аналитический метод	0,10	—
1183	408590,27	2230414,80	Аналитический метод	0,10	—
1184	408588,38	2230527,51	Аналитический метод	0,10	—
1185	408588,31	2230529,04	Аналитический метод	0,10	—
1186	408586,25	2230555,29	Аналитический метод	0,10	—
1187	408584,18	2230563,47	Аналитический метод	0,10	—
1188	408529,98	2230685,57	Аналитический метод	0,10	—
1189	408529,91	2230685,72	Аналитический метод	0,10	—
1190	408488,39	2230777,55	Аналитический метод	0,10	—
1191	408443,63	2230876,43	Аналитический метод	0,10	—
1192	408443,55	2230876,62	Аналитический метод	0,10	—
1193	408351,56	2231075,50	Аналитический метод	0,10	—
1194	408254,21	2231295,14	Аналитический метод	0,10	—
1195	408253,01	2231297,50	Аналитический метод	0,10	—
1196	408250,93	2231300,56	Аналитический метод	0,10	—
1197	408036,25	2231570,33	Аналитический метод	0,10	—
1198	407974,26	2231650,74	Аналитический метод	0,10	—
1199	407973,72	2231651,41	Аналитический метод	0,10	—
1200	407854,19	2231795,96	Аналитический метод	0,10	—
1201	407854,08	2231796,08	Аналитический метод	0,10	—
1202	407696,88	2231983,71	Аналитический метод	0,10	—
1203	407629,56	2232064,85	Аналитический метод	0,10	—
1204	407486,06	2232240,44	Аналитический метод	0,10	—
1205	407485,99	2232240,53	Аналитический метод	0,10	—
1206	407391,40	2232355,19	Аналитический метод	0,10	—

ОПИСАНИЕ МЕСТОПОЛОЖЕНИЯ ГРАНИЦ

Публичный сервитут для использования земель и земельных участков в целях эксплуатации магистрального нефтепровода федерального значения "Магистральный нефтепровод "Салават-Орск""

(наименование объекта, местоположение границ которого описано)

Сведения о местоположении границ объекта

1	2	3	4	5	6
1207	407308,26	2232455,90	Аналитический метод	0,10	—
1208	407236,87	2232542,44	Аналитический метод	0,10	—
1209	407236,52	2232542,85	Аналитический метод	0,10	—
1210	407125,80	2232671,33	Аналитический метод	0,10	—
1211	407125,14	2232672,06	Аналитический метод	0,10	—
1212	407104,41	2232694,26	Аналитический метод	0,10	—
1213	406969,52	2232855,88	Аналитический метод	0,10	—
1214	406969,24	2232856,21	Аналитический метод	0,10	—
1215	406868,08	2232973,24	Аналитический метод	0,10	—
1216	406753,39	2233123,12	Аналитический метод	0,10	—
1217	406750,12	2233131,11	Аналитический метод	0,10	—
1218	406748,63	2233134,16	Аналитический метод	0,10	—
1219	406747,57	2233135,84	Аналитический метод	0,10	—
1220	406737,61	2233150,29	Аналитический метод	0,10	—
1221	406736,83	2233151,36	Аналитический метод	0,10	—
1222	406706,53	2233190,69	Аналитический метод	0,10	—
1223	406706,16	2233191,15	Аналитический метод	0,10	—
1224	406684,99	2233217,33	Аналитический метод	0,10	—
1225	406679,50	2233222,35	Аналитический метод	0,10	—
1226	406538,65	2233316,91	Аналитический метод	0,10	—
1227	406538,48	2233317,02	Аналитический метод	0,10	—
1228	406413,27	2233399,59	Аналитический метод	0,10	—
1229	406413,06	2233399,73	Аналитический метод	0,10	—
1230	406337,95	2233448,21	Аналитический метод	0,10	—
1231	406098,87	2233609,00	Аналитический метод	0,10	—
1232	406098,13	2233609,48	Аналитический метод	0,10	—
1233	406035,91	2233648,20	Аналитический метод	0,10	—
1234	405748,31	2233830,53	Аналитический метод	0,10	—
1235	405643,15	2233897,06	Аналитический метод	0,10	—
1236	405148,10	2234213,77	Аналитический метод	0,10	—
1237	405094,98	2234247,96	Аналитический метод	0,10	—
1238	405093,97	2234248,57	Аналитический метод	0,10	—
1239	405050,54	2234273,71	Аналитический метод	0,10	—
1240	405046,61	2234276,19	Аналитический метод	0,10	—
1241	404876,25	2234388,68	Аналитический метод	0,10	—
1242	404875,70	2234389,03	Аналитический метод	0,10	—
1243	404850,70	2234404,61	Аналитический метод	0,10	—
1244	404831,48	2234417,05	Аналитический метод	0,10	—
1245	404731,23	2234486,47	Аналитический метод	0,10	—
1246	404730,66	2234486,86	Аналитический метод	0,10	—
1247	404487,92	2234645,27	Аналитический метод	0,10	—
1248	404405,30	2234699,20	Аналитический метод	0,10	—
1249	404405,17	2234699,29	Аналитический метод	0,10	—
1250	404396,45	2234704,90	Аналитический метод	0,10	—
1251	404387,78	2234710,90	Аналитический метод	0,10	—
1252	404387,14	2234711,33	Аналитический метод	0,10	—
1253	404371,18	2234721,65	Аналитический метод	0,10	—
1254	404370,83	2234721,87	Аналитический метод	0,10	—
1255	404289,27	2234772,73	Аналитический метод	0,10	—
1256	404136,72	2234868,04	Аналитический метод	0,10	—
1257	404132,54	2234870,14	Аналитический метод	0,10	—
1258	404108,42	2234879,51	Аналитический метод	0,10	—
1259	403934,99	2234988,85	Аналитический метод	0,10	—
1260	403900,14	2235011,14	Аналитический метод	0,10	—
1261	403896,80	2235014,42	Аналитический метод	0,10	—
1262	403892,62	2235017,73	Аналитический метод	0,10	—
1263	403625,45	2235186,00	Аналитический метод	0,10	—
1264	403572,30	2235223,55	Аналитический метод	0,10	—

ОПИСАНИЕ МЕСТОПОЛОЖЕНИЯ ГРАНИЦ

Публичный сервитут для использования земель и земельных участков в целях эксплуатации магистрального нефтепровода федерального значения "Магистральный нефтепровод "Салават-Орск""

(наименование объекта, местоположение границ которого описано)

Сведения о местоположении границ объекта

1	2	3	4	5	6
1265	403570,07	2235224,96	Аналитический метод	0,10	—
1266	403550,50	2235235,88	Аналитический метод	0,10	—
1267	403412,68	2235323,12	Аналитический метод	0,10	—
1268	403198,56	2235460,88	Аналитический метод	0,10	—
1269	403198,09	2235461,18	Аналитический метод	0,10	—
1270	403163,36	2235482,44	Аналитический метод	0,10	—
1271	403098,96	2235525,97	Аналитический метод	0,10	—
1272	403068,64	2235556,09	Аналитический метод	0,10	—
1273	403067,85	2235556,83	Аналитический метод	0,10	—
1274	403065,16	2235559,28	Аналитический метод	0,10	—
1275	403061,03	2235573,29	Аналитический метод	0,10	—
1276	403058,71	2235578,71	Аналитический метод	0,10	—
1277	403055,18	2235583,42	Аналитический метод	0,10	—
1278	403033,11	2235606,64	Аналитический метод	0,10	—
1279	403023,56	2235612,90	Аналитический метод	0,10	—
1280	403010,54	2235613,99	Аналитический метод	0,10	—
1281	403003,82	2235612,77	Аналитический метод	0,10	—
1282	403002,39	2235612,46	Аналитический метод	0,10	—
1283	402984,18	2235608,00	Аналитический метод	0,10	—
1284	402882,59	2235646,69	Аналитический метод	0,10	—
1285	402777,69	2235714,18	Аналитический метод	0,10	—
1286	402775,52	2235715,42	Аналитический метод	0,10	—
1287	402691,26	2235758,42	Аналитический метод	0,10	—
1288	402690,77	2235758,66	Аналитический метод	0,10	—
1289	402684,31	2235761,78	Аналитический метод	0,10	—
1290	402682,00	2235762,75	Аналитический метод	0,10	—
1291	402674,62	2235764,23	Аналитический метод	0,10	—
1292	402656,45	2235765,07	Аналитический метод	0,10	—
1293	402632,54	2235766,17	Аналитический метод	0,10	—
1294	402516,13	2235826,87	Аналитический метод	0,10	—
1295	402516,03	2235826,91	Аналитический метод	0,10	—
1296	402247,46	2235965,51	Аналитический метод	0,10	—
1297	402116,72	2236033,50	Аналитический метод	0,10	—
1298	402047,46	2236072,10	Аналитический метод	0,10	—
1299	402046,76	2236072,48	Аналитический метод	0,10	—
1300	401793,11	2236203,47	Аналитический метод	0,10	—
1301	401790,74	2236204,54	Аналитический метод	0,10	—
1302	401771,34	2236212,13	Аналитический метод	0,10	—
1303	401728,11	2236234,22	Аналитический метод	0,10	—
1304	401707,86	2236245,10	Аналитический метод	0,10	—
1305	401663,91	2236269,18	Аналитический метод	0,10	—
1306	401663,78	2236269,25	Аналитический метод	0,10	—
1307	401628,13	2236288,11	Аналитический метод	0,10	—
1308	401628,03	2236288,16	Аналитический метод	0,10	—
1309	401623,86	2236290,31	Аналитический метод	0,10	—
1310	401539,12	2236337,09	Аналитический метод	0,10	—
1311	401538,61	2236337,36	Аналитический метод	0,10	—
1312	401453,68	2236381,70	Аналитический метод	0,10	—
1313	401412,79	2236403,98	Аналитический метод	0,10	—
1314	401412,51	2236404,12	Аналитический метод	0,10	—
1315	401371,06	2236425,05	Аналитический метод	0,10	—
1316	401361,81	2236429,66	Аналитический метод	0,10	—
1317	401353,59	2236433,96	Аналитический метод	0,10	—
1318	401080,37	2236577,33	Аналитический метод	0,10	—
1319	400972,46	2236634,15	Аналитический метод	0,10	—
1320	400972,37	2236634,20	Аналитический метод	0,10	—
1321	400878,37	2236683,21	Аналитический метод	0,10	—
1322	400876,56	2236684,07	Аналитический метод	0,10	—

ОПИСАНИЕ МЕСТОПОЛОЖЕНИЯ ГРАНИЦ

Публичный сервитут для использования земель и земельных участков в целях эксплуатации магистрального нефтепровода федерального значения "Магистральный нефтепровод "Салават-Орск""

(наименование объекта, местоположение границ которого описано)

Сведения о местоположении границ объекта

1	2	3	4	5	6
1323	400864,62	2236689,12	Аналитический метод	0,10	—
1324	400837,20	2236701,29	Аналитический метод	0,10	—
1325	400766,12	2236738,47	Аналитический метод	0,10	—
1326	400759,41	2236742,27	Аналитический метод	0,10	—
1327	400759,07	2236742,46	Аналитический метод	0,10	—
1328	400714,98	2236765,22	Аналитический метод	0,10	—
1329	400603,07	2236823,76	Аналитический метод	0,10	—
1330	400547,18	2236853,40	Аналитический метод	0,10	—
1331	400546,84	2236853,58	Аналитический метод	0,10	—
1332	400428,84	2236913,82	Аналитический метод	0,10	—
1333	400289,02	2236988,54	Аналитический метод	0,10	—
1334	400288,91	2236988,59	Аналитический метод	0,10	—
1335	400228,14	2237020,18	Аналитический метод	0,10	—
1336	399920,24	2237183,08	Аналитический метод	0,10	—
1337	399797,13	2237247,81	Аналитический метод	0,10	—
1338	399641,65	2237330,21	Аналитический метод	0,10	—
1339	399599,19	2237352,32	Аналитический метод	0,10	—
1340	399598,97	2237352,43	Аналитический метод	0,10	—
1341	399564,57	2237369,28	Аналитический метод	0,10	—
1342	399515,97	2237397,25	Аналитический метод	0,10	—
1343	399493,04	2237420,03	Аналитический метод	0,10	—
1344	399477,46	2237435,51	Аналитический метод	0,10	—
1345	399472,22	2237439,49	Аналитический метод	0,10	—
1346	399429,74	2237463,67	Аналитический метод	0,10	—
1347	399382,15	2237496,34	Аналитический метод	0,10	—
1348	399376,56	2237499,21	Аналитический метод	0,10	—
1349	399371,31	2237500,50	Аналитический метод	0,10	—
1350	399362,56	2237501,66	Аналитический метод	0,10	—
1351	399276,64	2237538,68	Аналитический метод	0,10	—
1352	398998,84	2237678,15	Аналитический метод	0,10	—
1353	398996,18	2237679,30	Аналитический метод	0,10	—
1354	398992,74	2237680,28	Аналитический метод	0,10	—
1355	398973,21	2237684,35	Аналитический метод	0,10	—
1356	398495,27	2237932,90	Аналитический метод	0,10	—
1357	398495,18	2237932,95	Аналитический метод	0,10	—
1358	398022,88	2238176,29	Аналитический метод	0,10	—
1359	397787,37	2238296,63	Аналитический метод	0,10	—
1360	397786,48	2238297,06	Аналитический метод	0,10	—
1361	397772,47	2238303,53	Аналитический метод	0,10	—
1362	397580,45	2238404,84	Аналитический метод	0,10	—
1363	397129,56	2238642,89	Аналитический метод	0,10	—
1364	397129,40	2238642,98	Аналитический метод	0,10	—
1365	396867,77	2238778,60	Аналитический метод	0,10	—
1366	396867,49	2238778,74	Аналитический метод	0,10	—
1367	396795,35	2238815,00	Аналитический метод	0,10	—
1368	396795,11	2238815,12	Аналитический метод	0,10	—
1369	396781,54	2238821,76	Аналитический метод	0,10	—
1370	396685,40	2238872,79	Аналитический метод	0,10	—
1371	396258,35	2239099,15	Аналитический метод	0,10	—
1372	396257,89	2239099,38	Аналитический метод	0,10	—
1373	396169,01	2239144,16	Аналитический метод	0,10	—
1374	396168,77	2239144,28	Аналитический метод	0,10	—
1375	396086,06	2239184,85	Аналитический метод	0,10	—
1376	395804,15	2239334,47	Аналитический метод	0,10	—
1377	395741,22	2239369,52	Аналитический метод	0,10	—
1378	395737,61	2239371,17	Аналитический метод	0,10	—
1379	395737,08	2239371,36	Аналитический метод	0,10	—
1380	395317,01	2239513,56	Аналитический метод	0,10	—

ОПИСАНИЕ МЕСТОПОЛОЖЕНИЯ ГРАНИЦ

Публичный сервитут для использования земель и земельных участков в целях эксплуатации магистрального нефтепровода федерального значения "Магистральный нефтепровод "Салават-Орск""

(наименование объекта, местоположение границ которого описано)

Сведения о местоположении границ объекта

1	2	3	4	5	6
1381	395316,55	2239513,71	Аналитический метод	0,10	—
1382	394838,62	2239665,19	Аналитический метод	0,10	—
1383	394367,77	2239815,13	Аналитический метод	0,10	—
1384	393890,15	2239966,60	Аналитический метод	0,10	—
1385	393429,78	2240114,69	Аналитический метод	0,10	—
1386	393429,57	2240114,76	Аналитический метод	0,10	—
1387	393262,65	2240166,81	Аналитический метод	0,10	—
1388	393248,46	2240171,23	Аналитический метод	0,10	—
1389	393238,95	2240172,27	Аналитический метод	0,10	—
1390	393161,38	2240165,76	Аналитический метод	0,10	—
1391	392912,80	2240150,19	Аналитический метод	0,10	—
1392	392580,39	2240132,74	Аналитический метод	0,10	—
1393	392437,14	2240134,17	Аналитический метод	0,10	—
1394	392348,88	2240175,99	Аналитический метод	0,10	—
1395	392348,44	2240176,20	Аналитический метод	0,10	—
1396	392280,96	2240206,55	Аналитический метод	0,10	—
1397	392118,36	2240332,81	Аналитический метод	0,10	—
1398	392119,18	2240335,50	Аналитический метод	0,10	—
1399	392147,11	2240381,97	Аналитический метод	0,10	—
1400	392150,09	2240389,43	Аналитический метод	0,10	—
1401	392155,92	2240415,76	Аналитический метод	0,10	—
1402	392171,64	2240445,73	Аналитический метод	0,10	—
1403	392190,19	2240475,49	Аналитический метод	0,10	—
1404	392190,41	2240475,86	Аналитический метод	0,10	—
1405	392203,20	2240497,18	Аналитический метод	0,10	—
1406	392203,31	2240497,37	Аналитический метод	0,10	—
1407	392213,69	2240515,04	Аналитический метод	0,10	—
1408	392270,27	2240603,03	Аналитический метод	0,10	—
1409	392273,86	2240612,20	Аналитический метод	0,10	—
1410	392274,23	2240615,96	Аналитический метод	0,10	—
1411	392274,74	2240638,44	Аналитический метод	0,10	—
1412	392276,24	2240665,14	Аналитический метод	0,10	—
1413	392276,19	2240668,65	Аналитический метод	0,10	—
1414	392270,22	2240738,99	Аналитический метод	0,10	—
1415	392266,96	2240749,36	Аналитический метод	0,10	—
1416	392266,36	2240750,35	Аналитический метод	0,10	—
1417	392261,60	2240757,77	Аналитический метод	0,10	—
1418	392258,43	2240761,75	Аналитический метод	0,10	—
1419	392224,31	2240796,64	Аналитический метод	0,10	—
1420	392219,20	2240800,66	Аналитический метод	0,10	—
1421	392204,96	2240809,10	Аналитический метод	0,10	—
1422	392200,77	2240811,09	Аналитический метод	0,10	—
1423	392200,52	2240811,18	Аналитический метод	0,10	—
1424	391962,83	2240894,79	Аналитический метод	0,10	—
1425	391882,08	2240925,65	Аналитический метод	0,10	—
1426	391768,03	2240970,62	Аналитический метод	0,10	—
1427	391742,25	2240981,26	Аналитический метод	0,10	—
1428	391741,27	2240981,64	Аналитический метод	0,10	—
1429	391740,97	2240981,75	Аналитический метод	0,10	—
1430	391586,66	2241035,71	Аналитический метод	0,10	—
1431	391559,92	2241052,40	Аналитический метод	0,10	—
1432	391446,95	2241310,18	Аналитический метод	0,10	—
1433	391446,87	2241310,37	Аналитический метод	0,10	—
1434	391308,20	2241619,59	Аналитический метод	0,10	—
1435	391298,35	2241673,66	Аналитический метод	0,10	—
1436	391273,61	2241827,83	Аналитический метод	0,10	—
1437	391267,61	2241921,58	Аналитический метод	0,10	—
1438	391260,70	2242114,85	Аналитический метод	0,10	—

ОПИСАНИЕ МЕСТОПОЛОЖЕНИЯ ГРАНИЦ

Публичный сервитут для использования земель и земельных участков в целях эксплуатации магистрального нефтепровода федерального значения "Магистральный нефтепровод "Салават-Орск""

(наименование объекта, местоположение границ которого описано)

Сведения о местоположении границ объекта

1	2	3	4	5	6
1439	391257,08	2242465,04	Аналитический метод	0,10	—
1440	391257,06	2242465,80	Аналитический метод	0,10	—
1441	391250,87	2242617,19	Аналитический метод	0,10	—
1442	391245,32	2242775,46	Аналитический метод	0,10	—
1443	391238,34	2242978,12	Аналитический метод	0,10	—
1444	391238,33	2242978,27	Аналитический метод	0,10	—
1445	391228,90	2243210,25	Аналитический метод	0,10	—
1446	391228,66	2243395,75	Аналитический метод	0,10	—
1447	391228,57	2243397,80	Аналитический метод	0,10	—
1448	391222,61	2243468,97	Аналитический метод	0,10	—
1449	391222,48	2243470,14	Аналитический метод	0,10	—
1450	391144,31	2244063,82	Аналитический метод	0,10	—
1451	391144,28	2244064,00	Аналитический метод	0,10	—
1452	391075,12	2244561,28	Аналитический метод	0,10	—
1453	391075,10	2244561,38	Аналитический метод	0,10	—
1454	391011,55	2245005,80	Аналитический метод	0,10	—
1455	391011,49	2245006,22	Аналитический метод	0,10	—
1456	390981,38	2245193,99	Аналитический метод	0,10	—
1457	390961,98	2245314,42	Аналитический метод	0,10	—
1458	390932,84	2245497,86	Аналитический метод	0,10	—
1459	390932,73	2245498,50	Аналитический метод	0,10	—
1460	390915,19	2245592,78	Аналитический метод	0,10	—
1461	390906,24	2245645,42	Аналитический метод	0,10	—
1462	390875,60	2245894,02	Аналитический метод	0,10	—
1463	390875,56	2245894,33	Аналитический метод	0,10	—
1464	390849,79	2246084,04	Аналитический метод	0,10	—
1465	390847,60	2246091,39	Аналитический метод	0,10	—
1466	390778,87	2246235,99	Аналитический метод	0,10	—
1467	390777,95	2246237,75	Аналитический метод	0,10	—
1468	390775,71	2246241,00	Аналитический метод	0,10	—
1469	390742,52	2246281,89	Аналитический метод	0,10	—
1470	390741,60	2246282,96	Аналитический метод	0,10	—
1471	390652,41	2246380,95	Аналитический метод	0,10	—
1472	390652,06	2246381,32	Аналитический метод	0,10	—
1473	390165,79	2246894,19	Аналитический метод	0,10	—
1474	390119,72	2246950,50	Аналитический метод	0,10	—
1475	389944,04	2247186,79	Аналитический метод	0,10	—
1476	389936,46	2247193,53	Аналитический метод	0,10	—
1477	389767,63	2247290,65	Аналитический метод	0,10	—
1478	389767,39	2247290,79	Аналитический метод	0,10	—
1479	389507,46	2247436,54	Аналитический метод	0,10	—
1480	389503,79	2247438,23	Аналитический метод	0,10	—
1481	389502,25	2247438,73	Аналитический метод	0,10	—
1482	389416,57	2247463,76	Аналитический метод	0,10	—
1483	389338,20	2247513,17	Аналитический метод	0,10	—
1484	389336,38	2247514,22	Аналитический метод	0,10	—
1485	389115,00	2247629,01	Аналитический метод	0,10	—
1486	388939,80	2247759,62	Аналитический метод	0,10	—
1487	388938,33	2247760,63	Аналитический метод	0,10	—
1488	388817,85	2247837,67	Аналитический метод	0,10	—
1489	388770,02	2247897,94	Аналитический метод	0,10	—
1490	388766,16	2247901,84	Аналитический метод	0,10	—
1491	386794,86	2249495,29	Аналитический метод	0,10	—
1492	386790,79	2249497,97	Аналитический метод	0,10	—
1493	386708,24	2249541,37	Аналитический метод	0,10	—
1494	386644,37	2249605,15	Аналитический метод	0,10	—
1495	386640,61	2249608,24	Аналитический метод	0,10	—
1496	386122,16	2249954,89	Аналитический метод	0,10	—

ОПИСАНИЕ МЕСТОПОЛОЖЕНИЯ ГРАНИЦ

Публичный сервитут для использования земель и земельных участков в целях эксплуатации магистрального нефтепровода федерального значения "Магистральный нефтепровод "Салават-Орск""

(наименование объекта, местоположение границ которого описано)

Сведения о местоположении границ объекта

1	2	3	4	5	6
1497	385904,85	2250101,76	Аналитический метод	0,10	—
1498	385904,72	2250101,84	Аналитический метод	0,10	—
1499	385352,93	2250470,02	Аналитический метод	0,10	—
1500	385127,22	2250621,70	Аналитический метод	0,10	—
1501	384953,84	2250742,13	Аналитический метод	0,10	—
1502	384953,72	2250742,22	Аналитический метод	0,10	—
1503	383787,17	2251542,41	Аналитический метод	0,10	—
1504	383789,54	2251545,17	Аналитический метод	0,10	—
1505	383795,19	2251557,10	Аналитический метод	0,10	—
1506	383792,22	2251573,90	Аналитический метод	0,10	—
1507	383791,64	2251574,87	Аналитический метод	0,10	—
1508	383721,83	2251684,08	Аналитический метод	0,10	—
1509	383693,69	2251841,62	Аналитический метод	0,10	—
1510	383693,50	2251842,55	Аналитический метод	0,10	—
1511	383669,72	2251951,52	Аналитический метод	0,10	—
1512	383667,24	2252059,49	Аналитический метод	0,10	—
1513	383663,91	2252071,39	Аналитический метод	0,10	—
1514	383663,65	2252071,83	Аналитический метод	0,10	—
1515	383513,93	2252319,42	Аналитический метод	0,10	—
1516	383511,22	2252323,09	Аналитический метод	0,10	—
1517	383494,60	2252341,78	Аналитический метод	0,10	—
1518	382834,13	2253374,48	Аналитический метод	0,10	—
1519	382833,54	2253375,36	Аналитический метод	0,10	—
1520	382806,79	2253413,50	Аналитический метод	0,10	—
1521	382667,37	2253635,94	Аналитический метод	0,10	—
1522	382515,30	2253887,35	Аналитический метод	0,10	—
1523	382502,48	2253897,89	Аналитический метод	0,10	—
1524	382499,96	2253898,66	Аналитический метод	0,10	—
1525	382465,95	2253907,10	Аналитический метод	0,10	—
1526	382074,85	2254185,00	Аналитический метод	0,10	—
1527	381722,40	2254436,18	Аналитический метод	0,10	—
1528	381691,41	2254463,01	Аналитический метод	0,10	—
1529	381687,72	2254465,65	Аналитический метод	0,10	—
1530	381672,77	2254474,43	Аналитический метод	0,10	—
1531	381185,58	2254819,63	Аналитический метод	0,10	—
1532	381059,92	2254911,79	Аналитический метод	0,10	—
1533	380842,31	2255070,21	Аналитический метод	0,10	—
1534	380740,57	2255145,17	Аналитический метод	0,10	—
1535	380382,77	2255406,73	Аналитический метод	0,10	—
1536	379764,19	2255857,73	Аналитический метод	0,10	—
1537	379428,53	2256106,23	Аналитический метод	0,10	—
1538	379378,40	2256167,60	Аналитический метод	0,10	—
1539	379367,61	2256175,26	Аналитический метод	0,10	—
1540	379364,74	2256176,12	Аналитический метод	0,10	—
1541	379316,97	2256187,25	Аналитический метод	0,10	—
1542	379306,85	2256194,79	Аналитический метод	0,10	—
1543	379206,36	2256269,70	Аналитический метод	0,10	—
1544	379199,98	2256273,14	Аналитический метод	0,10	—
1545	379199,58	2256273,28	Аналитический метод	0,10	—
1546	379179,64	2256280,16	Аналитический метод	0,10	—
1547	379071,56	2256358,78	Аналитический метод	0,10	—
1548	378671,03	2256658,93	Аналитический метод	0,10	—
1549	378647,13	2256676,82	Аналитический метод	0,10	—
1550	378646,98	2256676,93	Аналитический метод	0,10	—
1551	378468,55	2256808,47	Аналитический метод	0,10	—
1552	378335,31	2256907,19	Аналитический метод	0,10	—
1553	378182,82	2257019,79	Аналитический метод	0,10	—
1554	378181,56	2257020,66	Аналитический метод	0,10	—

ОПИСАНИЕ МЕСТОПОЛОЖЕНИЯ ГРАНИЦ

Публичный сервитут для использования земель и земельных участков в целях эксплуатации магистрального нефтепровода федерального значения "Магистральный нефтепровод "Салават-Орск""

(наименование объекта, местоположение границ которого описано)

Сведения о местоположении границ объекта

1	2	3	4	5	6
1555	378134,41	2257051,21	Аналитический метод	0,10	—
1556	378064,25	2257102,42	Аналитический метод	0,10	—
1557	378064,03	2257102,58	Аналитический метод	0,10	—
1558	378026,00	2257129,70	Аналитический метод	0,10	—
1559	377749,92	2257338,85	Аналитический метод	0,10	—
1560	377739,72	2257347,22	Аналитический метод	0,10	—
1561	377713,87	2257441,89	Аналитический метод	0,10	—
1562	377711,41	2257447,80	Аналитический метод	0,10	—
1563	377706,63	2257453,75	Аналитический метод	0,10	—
1564	377698,72	2257460,98	Аналитический метод	0,10	—
1565	377703,91	2257467,66	Аналитический метод	0,10	—
1566	377633,05	2257520,94	Аналитический метод	0,10	—
1567	377625,50	2257527,83	Аналитический метод	0,10	—
1568	377620,92	2257531,15	Аналитический метод	0,10	—
1569	377585,40	2257551,15	Аналитический метод	0,10	—
1570	377581,69	2257552,85	Аналитический метод	0,10	—
1571	377564,62	2257552,85	Аналитический метод	0,10	—
1572	377564,48	2257552,80	Аналитический метод	0,10	—
1573	377521,63	2257536,90	Аналитический метод	0,10	—
1574	377499,53	2257528,71	Аналитический метод	0,10	—
1575	377297,75	2257676,48	Аналитический метод	0,10	—
1576	377191,23	2257755,63	Аналитический метод	0,10	—
1577	377046,62	2257863,16	Аналитический метод	0,10	—
1578	377046,30	2257863,40	Аналитический метод	0,10	—
1579	376922,61	2257952,34	Аналитический метод	0,10	—
1580	376844,15	2258010,78	Аналитический метод	0,10	—
1581	376777,81	2258135,35	Аналитический метод	0,10	—
1582	376725,69	2258249,88	Аналитический метод	0,10	—
1583	376817,67	2258501,27	Аналитический метод	0,10	—
1584	376879,87	2258640,24	Аналитический метод	0,10	—
1585	376881,04	2258643,41	Аналитический метод	0,10	—
1586	376920,88	2258779,33	Аналитический метод	0,10	—
1587	376921,15	2258780,35	Аналитический метод	0,10	—
1588	376949,60	2258895,25	Аналитический метод	0,10	—
1589	376949,92	2258896,69	Аналитический метод	0,10	—
1590	376960,43	2258953,26	Аналитический метод	0,10	—
1591	376960,47	2258953,49	Аналитический метод	0,10	—
1592	376960,44	2258962,32	Аналитический метод	0,10	—
1593	376955,47	2258989,48	Аналитический метод	0,10	—
1594	376952,53	2258997,45	Аналитический метод	0,10	—
1595	376950,49	2259000,46	Аналитический метод	0,10	—
1596	376931,66	2259024,25	Аналитический метод	0,10	—
1597	376926,06	2259031,33	Аналитический метод	0,10	—
1598	376990,88	2259119,90	Аналитический метод	0,10	—
1599	376990,95	2259120,00	Аналитический метод	0,10	—
1600	376997,80	2259129,62	Аналитический метод	0,10	—
1601	376999,49	2259133,66	Аналитический метод	0,10	—
1602	376998,31	2259140,37	Аналитический метод	0,10	—
1603	376998,26	2259140,46	Аналитический метод	0,10	—
1604	376993,35	2259148,76	Аналитический метод	0,10	—
1605	376975,61	2259187,92	Аналитический метод	0,10	—
1606	376975,48	2259188,19	Аналитический метод	0,10	—
1607	376954,77	2259230,42	Аналитический метод	0,10	—
1608	376935,60	2259268,65	Аналитический метод	0,10	—
1609	376916,70	2259308,89	Аналитический метод	0,10	—
1610	376916,63	2259309,02	Аналитический метод	0,10	—
1611	376914,87	2259327,13	Аналитический метод	0,10	—
1612	376917,16	2259367,08	Аналитический метод	0,10	—

ОПИСАНИЕ МЕСТОПОЛОЖЕНИЯ ГРАНИЦ

Публичный сервитут для использования земель и земельных участков в целях эксплуатации магистрального нефтепровода федерального значения "Магистральный нефтепровод "Салават-Орск""

(наименование объекта, местоположение границ которого описано)

Сведения о местоположении границ объекта

1	2	3	4	5	6
1613	376922,33	2259371,50	Аналитический метод	0,10	—
1614	376930,69	2259386,13	Аналитический метод	0,10	—
1615	376931,06	2259389,96	Аналитический метод	0,10	—
1616	376932,10	2259440,60	Аналитический метод	0,10	—
1617	376939,41	2259475,35	Аналитический метод	0,10	—
1618	376939,47	2259475,67	Аналитический метод	0,10	—
1619	376939,56	2259476,23	Аналитический метод	0,10	—
1620	376944,20	2259515,55	Аналитический метод	0,10	—
1621	376944,13	2259518,40	Аналитический метод	0,10	—
1622	376936,62	2259562,10	Аналитический метод	0,10	—
1623	376938,84	2259603,57	Аналитический метод	0,10	—
1624	376938,85	2259603,95	Аналитический метод	0,10	—
1625	376939,03	2259615,99	Аналитический метод	0,10	—
1626	376945,57	2259725,08	Аналитический метод	0,10	—
1627	376946,37	2259733,21	Аналитический метод	0,10	—
1628	376946,38	2259733,33	Аналитический метод	0,10	—
1629	376949,79	2259773,37	Аналитический метод	0,10	—
1630	376948,74	2259778,07	Аналитический метод	0,10	—
1631	376950,37	2259805,19	Аналитический метод	0,10	—
1632	376954,70	2259810,92	Аналитический метод	0,10	—
1633	376959,37	2259821,63	Аналитический метод	0,10	—
1634	376959,75	2259826,18	Аналитический метод	0,10	—
1635	376959,21	2259889,20	Аналитический метод	0,10	—
1636	376974,86	2260288,22	Аналитический метод	0,10	—
1637	376981,68	2260347,91	Аналитический метод	0,10	—
1638	377030,35	2260574,88	Аналитический метод	0,10	—
1639	377030,39	2260575,09	Аналитический метод	0,10	—
1640	377083,90	2260835,66	Аналитический метод	0,10	—
1641	377099,81	2260903,38	Аналитический метод	0,10	—
1642	377100,10	2260904,75	Аналитический метод	0,10	—
1643	377097,40	2260921,09	Аналитический метод	0,10	—
1644	377060,02	2260989,21	Аналитический метод	0,10	—
1645	377059,75	2260989,68	Аналитический метод	0,10	—
1646	377059,36	2260990,33	Аналитический метод	0,10	—
1647	377024,19	2261047,17	Аналитический метод	0,10	—
1648	377023,25	2261048,58	Аналитический метод	0,10	—
1649	377009,18	2261068,21	Аналитический метод	0,10	—
1650	376988,29	2261099,38	Аналитический метод	0,10	—
1651	376999,31	2261240,45	Аналитический метод	0,10	—
1652	376999,34	2261240,91	Аналитический метод	0,10	—
1653	377002,81	2261299,07	Аналитический метод	0,10	—
1654	377001,58	2261308,42	Аналитический метод	0,10	—
1655	376984,20	2261360,69	Аналитический метод	0,10	—
1656	376982,85	2261628,14	Аналитический метод	0,10	—
1657	376984,26	2261849,03	Аналитический метод	0,10	—
1658	376994,86	2262019,32	Аналитический метод	0,10	—
1659	376994,87	2262022,18	Аналитический метод	0,10	—
1660	376988,50	2262143,96	Аналитический метод	0,10	—
1661	376987,62	2262195,23	Аналитический метод	0,10	—
1662	376989,04	2262242,90	Аналитический метод	0,10	—
1663	376988,75	2262247,51	Аналитический метод	0,10	—
1664	376982,12	2262289,90	Аналитический метод	0,10	—
1665	376981,96	2262290,79	Аналитический метод	0,10	—
1666	376974,86	2262327,47	Аналитический метод	0,10	—
1667	376971,97	2262335,21	Аналитический метод	0,10	—
1668	376958,90	2262346,17	Аналитический метод	0,10	—
1669	376956,80	2262346,83	Аналитический метод	0,10	—
1670	376921,59	2262356,24	Аналитический метод	0,10	—

ОПИСАНИЕ МЕСТОПОЛОЖЕНИЯ ГРАНИЦ

Публичный сервитут для использования земель и земельных участков в целях эксплуатации магистрального нефтепровода федерального значения "Магистральный нефтепровод "Салават-Орск""

(наименование объекта, местоположение границ которого описано)

Сведения о местоположении границ объекта

1	2	3	4	5	6
1671	376913,93	2262359,42	Аналитический метод	0,10	—
1672	376742,37	2262510,56	Аналитический метод	0,10	—
1673	376741,66	2262511,16	Аналитический метод	0,10	—
1674	376717,76	2262530,68	Аналитический метод	0,10	—
1675	376693,42	2262551,73	Аналитический метод	0,10	—
1676	376378,84	2262900,36	Аналитический метод	0,10	—
1677	376344,22	2262940,17	Аналитический метод	0,10	—
1678	376344,04	2262940,37	Аналитический метод	0,10	—
1679	376231,69	2263066,75	Аналитический метод	0,10	—
1680	376222,83	2263078,43	Аналитический метод	0,10	—
1681	376222,57	2263078,77	Аналитический метод	0,10	—
1682	376212,99	2263090,96	Аналитический метод	0,10	—
1683	376212,41	2263091,66	Аналитический метод	0,10	—
1684	376138,57	2263178,89	Аналитический метод	0,10	—
1685	376121,56	2263199,65	Аналитический метод	0,10	—
1686	376124,94	2263237,94	Аналитический метод	0,10	—
1687	376123,09	2263249,80	Аналитический метод	0,10	—
1688	376119,28	2263258,89	Аналитический метод	0,10	—
1689	376117,88	2263261,70	Аналитический метод	0,10	—
1690	376108,18	2263271,15	Аналитический метод	0,10	—
1691	376096,75	2263277,36	Аналитический метод	0,10	—
1692	376093,37	2263278,88	Аналитический метод	0,10	—
1693	376089,03	2263280,03	Аналитический метод	0,10	—
1694	376047,08	2263287,17	Аналитический метод	0,10	—
1695	375956,32	2263389,01	Аналитический метод	0,10	—
1696	375956,19	2263389,15	Аналитический метод	0,10	—
1697	375796,98	2263564,97	Аналитический метод	0,10	—
1698	375796,60	2263565,38	Аналитический метод	0,10	—
1699	375711,81	2263654,89	Аналитический метод	0,10	—
1700	375684,59	2263689,45	Аналитический метод	0,10	—
1701	375683,46	2263690,78	Аналитический метод	0,10	—
1702	375438,33	2263960,83	Аналитический метод	0,10	—
1703	375438,16	2263961,01	Аналитический метод	0,10	—
1704	375108,65	2264316,86	Аналитический метод	0,10	—
1705	375108,57	2264316,95	Аналитический метод	0,10	—
1706	375036,36	2264394,17	Аналитический метод	0,10	—
1707	375010,12	2264426,62	Аналитический метод	0,10	—
1708	375008,89	2264428,02	Аналитический метод	0,10	—
1709	374748,97	2264704,43	Аналитический метод	0,10	—
1710	374636,34	2264825,39	Аналитический метод	0,10	—
1711	374628,09	2264831,25	Аналитический метод	0,10	—
1712	374290,00	2264979,30	Аналитический метод	0,10	—
1713	374288,39	2264980,50	Аналитический метод	0,10	—
1714	374283,07	2264983,51	Аналитический метод	0,10	—
1715	374207,93	2265014,65	Аналитический метод	0,10	—
1716	373820,22	2265174,88	Аналитический метод	0,10	—
1717	373819,27	2265175,26	Аналитический метод	0,10	—
1718	373737,82	2265205,06	Аналитический метод	0,10	—
1719	373434,30	2265334,40	Аналитический метод	0,10	—
1720	373433,92	2265334,56	Аналитический метод	0,10	—
1721	373321,40	2265380,33	Аналитический метод	0,10	—
1722	373285,27	2265394,90	Аналитический метод	0,10	—
1723	372902,05	2265553,41	Аналитический метод	0,10	—
1724	372780,64	2265605,60	Аналитический метод	0,10	—
1725	372768,17	2265611,19	Аналитический метод	0,10	—
1726	372766,67	2265611,80	Аналитический метод	0,10	—
1727	372692,65	2265639,36	Аналитический метод	0,10	—
1728	372687,78	2265642,65	Аналитический метод	0,10	—

ОПИСАНИЕ МЕСТОПОЛОЖЕНИЯ ГРАНИЦ

Публичный сервитут для использования земель и земельных участков в целях эксплуатации магистрального нефтепровода федерального значения "Магистральный нефтепровод "Салават-Орск""

(наименование объекта, местоположение границ которого описано)

Сведения о местоположении границ объекта

1	2	3	4	5	6
1729	372680,16	2265651,23	Аналитический метод	0,10	—
1730	372680,01	2265651,40	Аналитический метод	0,10	—
1731	372586,38	2265754,85	Аналитический метод	0,10	—
1732	372576,42	2265761,55	Аналитический метод	0,10	—
1733	372567,16	2265763,04	Аналитический метод	0,10	—
1734	372550,99	2265762,58	Аналитический метод	0,10	—
1735	372462,11	2265822,57	Аналитический метод	0,10	—
1736	372428,11	2265851,05	Аналитический метод	0,10	—
1737	372222,89	2266038,45	Аналитический метод	0,10	—
1738	372221,61	2266039,54	Аналитический метод	0,10	—
1739	371953,38	2266253,21	Аналитический метод	0,10	—
1740	371694,71	2266467,37	Аналитический метод	0,10	—
1741	371569,80	2266571,06	Аналитический метод	0,10	—
1742	371376,00	2266735,10	Аналитический метод	0,10	—
1743	371375,49	2266735,52	Аналитический метод	0,10	—
1744	371184,81	2266888,42	Аналитический метод	0,10	—
1745	370924,78	2267105,01	Аналитический метод	0,10	—
1746	370924,62	2267105,14	Аналитический метод	0,10	—
1747	370893,37	2267130,74	Аналитический метод	0,10	—
1748	370805,90	2267209,86	Аналитический метод	0,10	—
1749	370804,88	2267210,74	Аналитический метод	0,10	—
1750	370728,08	2267272,99	Аналитический метод	0,10	—
1751	370622,25	2267400,72	Аналитический метод	0,10	—
1752	370615,49	2267406,42	Аналитический метод	0,10	—
1753	370598,57	2267416,18	Аналитический метод	0,10	—
1754	370597,82	2267416,59	Аналитический метод	0,10	—
1755	370546,55	2267443,83	Аналитический метод	0,10	—
1756	370546,16	2267444,03	Аналитический метод	0,10	—
1757	370516,19	2267459,27	Аналитический метод	0,10	—
1758	370515,87	2267459,44	Аналитический метод	0,10	—
1759	370472,44	2267480,73	Аналитический метод	0,10	—
1760	370395,23	2267543,21	Аналитический метод	0,10	—
1761	370245,87	2267671,75	Аналитический метод	0,10	—
1762	370181,70	2267736,84	Аналитический метод	0,10	—
1763	370181,29	2267737,24	Аналитический метод	0,10	—
1764	370142,13	2267775,18	Аналитический метод	0,10	—
1765	370095,89	2267827,14	Аналитический метод	0,10	—
1766	370001,10	2267942,48	Аналитический метод	0,10	—
1767	370000,89	2267942,73	Аналитический метод	0,10	—
1768	369988,73	2267957,14	Аналитический метод	0,10	—
1769	369987,59	2267958,39	Аналитический метод	0,10	—
1770	369956,64	2267990,38	Аналитический метод	0,10	—
1771	369679,37	2268356,90	Аналитический метод	0,10	—
1772	369679,21	2268357,12	Аналитический метод	0,10	—
1773	369566,49	2268502,76	Аналитический метод	0,10	—
1774	369565,86	2268503,54	Аналитический метод	0,10	—
1775	369522,82	2268554,76	Аналитический метод	0,10	—
1776	369326,30	2268789,04	Аналитический метод	0,10	—
1777	369310,00	2268823,06	Аналитический метод	0,10	—
1778	369286,76	2268945,17	Аналитический метод	0,10	—
1779	369286,35	2268946,97	Аналитический метод	0,10	—
1780	369250,77	2269079,74	Аналитический метод	0,10	—
1781	369206,75	2269286,48	Аналитический метод	0,10	—
1782	369206,42	2269287,82	Аналитический метод	0,10	—
1783	369172,55	2269412,58	Аналитический метод	0,10	—
1784	369162,91	2269451,75	Аналитический метод	0,10	—
1785	369098,21	2269727,73	Аналитический метод	0,10	—
1786	369095,52	2269734,51	Аналитический метод	0,10	—

ОПИСАНИЕ МЕСТОПОЛОЖЕНИЯ ГРАНИЦ

Публичный сервитут для использования земель и земельных участков в целях эксплуатации магистрального нефтепровода федерального значения "Магистральный нефтепровод "Салават-Орск""

(наименование объекта, местоположение границ которого описано)

Сведения о местоположении границ объекта

1	2	3	4	5	6
1787	369095,44	2269734,65	Аналитический метод	0,10	—
1788	368842,90	2270165,34	Аналитический метод	0,10	—
1789	368768,57	2270291,46	Аналитический метод	0,10	—
1790	368753,93	2270316,42	Аналитический метод	0,10	—
1791	368753,65	2270316,88	Аналитический метод	0,10	—
1792	368732,36	2270351,46	Аналитический метод	0,10	—
1793	368520,02	2270717,12	Аналитический метод	0,10	—
1794	368339,44	2271029,83	Аналитический метод	0,10	—
1795	368333,42	2271036,84	Аналитический метод	0,10	—
1796	368264,69	2271091,79	Аналитический метод	0,10	—
1797	368197,33	2271154,59	Аналитический метод	0,10	—
1798	368174,19	2271177,19	Аналитический метод	0,10	—
1799	368174,11	2271177,27	Аналитический метод	0,10	—
1800	367792,41	2271546,79	Аналитический метод	0,10	—
1801	367763,91	2271575,35	Аналитический метод	0,10	—
1802	367763,59	2271575,66	Аналитический метод	0,10	—
1803	367666,64	2271669,40	Аналитический метод	0,10	—
1804	367666,54	2271669,49	Аналитический метод	0,10	—
1805	367490,39	2271837,91	Аналитический метод	0,10	—
1806	367464,18	2271869,02	Аналитический метод	0,10	—
1807	367454,13	2271881,32	Аналитический метод	0,10	—
1808	367451,59	2271884,00	Аналитический метод	0,10	—
1809	367329,79	2271994,77	Аналитический метод	0,10	—
1810	367026,91	2272288,39	Аналитический метод	0,10	—
1811	366945,20	2272407,83	Аналитический метод	0,10	—
1812	366944,87	2272408,30	Аналитический метод	0,10	—
1813	366824,22	2272576,26	Аналитический метод	0,10	—
1814	366648,09	2272819,81	Аналитический метод	0,10	—
1815	366573,42	2272923,54	Аналитический метод	0,10	—
1816	366352,51	2273241,90	Аналитический метод	0,10	—
1817	366250,12	2273390,63	Аналитический метод	0,10	—
1818	366249,97	2273390,84	Аналитический метод	0,10	—
1819	366220,24	2273433,08	Аналитический метод	0,10	—
1820	366066,40	2273653,56	Аналитический метод	0,10	—
1821	365890,30	2273906,13	Аналитический метод	0,10	—
1822	365840,16	2273978,02	Аналитический метод	0,10	—
1823	365772,62	2274090,22	Аналитический метод	0,10	—
1824	365677,78	2274258,00	Аналитический метод	0,10	—
1825	365668,99	2274273,79	Аналитический метод	0,10	—
1826	365629,55	2274344,62	Аналитический метод	0,10	—
1827	365576,75	2274445,29	Аналитический метод	0,10	—
1828	365576,26	2274446,18	Аналитический метод	0,10	—
1829	365575,67	2274447,15	Аналитический метод	0,10	—
1830	365543,14	2274497,99	Аналитический метод	0,10	—
1831	365464,29	2274642,84	Аналитический метод	0,10	—
1832	365446,35	2274680,12	Аналитический метод	0,10	—
1833	365445,75	2274681,28	Аналитический метод	0,10	—
1834	365323,45	2274904,69	Аналитический метод	0,10	—
1835	365223,64	2275098,44	Аналитический метод	0,10	—
1836	365223,10	2275099,44	Аналитический метод	0,10	—
1837	365196,51	2275145,72	Аналитический метод	0,10	—
1838	365194,76	2275148,35	Аналитический метод	0,10	—
1839	365161,19	2275192,50	Аналитический метод	0,10	—
1840	365153,98	2275198,90	Аналитический метод	0,10	—
1841	364778,91	2275419,64	Аналитический метод	0,10	—
1842	364583,27	2275544,99	Аналитический метод	0,10	—
1843	364582,32	2275545,57	Аналитический метод	0,10	—
1844	364387,35	2275658,56	Аналитический метод	0,10	—

ОПИСАНИЕ МЕСТОПОЛОЖЕНИЯ ГРАНИЦ

Публичный сервитут для использования земель и земельных участков в целях эксплуатации магистрального нефтепровода федерального значения "Магистральный нефтепровод "Салават-Орск""

(наименование объекта, местоположение границ которого описано)

Сведения о местоположении границ объекта

1	2	3	4	5	6
1845	364349,21	2275683,33	Аналитический метод	0,10	—
1846	364273,95	2275741,97	Аналитический метод	0,10	—
1847	364270,15	2275744,41	Аналитический метод	0,10	—
1848	364190,59	2275785,88	Аналитический метод	0,10	—
1849	363915,35	2275932,01	Аналитический метод	0,10	—
1850	363869,29	2275959,69	Аналитический метод	0,10	—
1851	363869,18	2275959,75	Аналитический метод	0,10	—
1852	363675,96	2276074,60	Аналитический метод	0,10	—
1853	363656,62	2276086,11	Аналитический метод	0,10	—
1854	363525,23	2276172,71	Аналитический метод	0,10	—
1855	363524,43	2276173,22	Аналитический метод	0,10	—
1856	363493,44	2276191,99	Аналитический метод	0,10	—
1857	363218,31	2276401,49	Аналитический метод	0,10	—
1858	363079,57	2276554,88	Аналитический метод	0,10	—
1859	362827,82	2276878,39	Аналитический метод	0,10	—
1860	362827,62	2276878,64	Аналитический метод	0,10	—
1861	362804,79	2276907,22	Аналитический метод	0,10	—
1862	362690,64	2277052,88	Аналитический метод	0,10	—
1863	362690,38	2277053,21	Аналитический метод	0,10	—
1864	362624,22	2277134,75	Аналитический метод	0,10	—
1865	362390,93	2277433,54	Аналитический метод	0,10	—
1866	362390,79	2277433,72	Аналитический метод	0,10	—
1867	362212,57	2277657,77	Аналитический метод	0,10	—
1868	362212,28	2277658,13	Аналитический метод	0,10	—
1869	362186,64	2277689,19	Аналитический метод	0,10	—
1870	362040,56	2277874,90	Аналитический метод	0,10	—
1871	362025,89	2277893,54	Аналитический метод	0,10	—
1872	361927,18	2278021,79	Аналитический метод	0,10	—
1873	361765,32	2278236,52	Аналитический метод	0,10	—
1874	361764,90	2278237,06	Аналитический метод	0,10	—
1875	361600,97	2278442,67	Аналитический метод	0,10	—
1876	361573,24	2278478,03	Аналитический метод	0,10	—
1877	361392,74	2278721,25	Аналитический метод	0,10	—
1878	361392,46	2278721,62	Аналитический метод	0,10	—
1879	361165,93	2279015,34	Аналитический метод	0,10	—
1880	360996,66	2279234,64	Аналитический метод	0,10	—
1881	360996,51	2279234,83	Аналитический метод	0,10	—
1882	360965,15	2279274,66	Аналитический метод	0,10	—
1883	360780,58	2279515,25	Аналитический метод	0,10	—
1884	360622,92	2279722,81	Аналитический метод	0,10	—
1885	360557,36	2279810,45	Аналитический метод	0,10	—
1886	360548,95	2279880,12	Аналитический метод	0,10	—
1887	360545,79	2279889,61	Аналитический метод	0,10	—
1888	360542,29	2279894,30	Аналитический метод	0,10	—
1889	360533,07	2279904,02	Аналитический метод	0,10	—
1890	360524,10	2279910,08	Аналитический метод	0,10	—
1891	360491,65	2279922,85	Аналитический метод	0,10	—
1892	360463,58	2279935,62	Аналитический метод	0,10	—
1893	360438,43	2279969,55	Аналитический метод	0,10	—
1894	360406,49	2280013,92	Аналитический метод	0,10	—
1895	360405,85	2280014,77	Аналитический метод	0,10	—
1896	360378,27	2280049,81	Аналитический метод	0,10	—
1897	360175,36	2280323,95	Аналитический метод	0,10	—
1898	360174,98	2280324,44	Аналитический метод	0,10	—
1899	360114,89	2280401,53	Аналитический метод	0,10	—
1900	359993,88	2280564,03	Аналитический метод	0,10	—
1901	359993,50	2280564,52	Аналитический метод	0,10	—
1902	359957,52	2280610,39	Аналитический метод	0,10	—

ОПИСАНИЕ МЕСТОПОЛОЖЕНИЯ ГРАНИЦ

Публичный сервитут для использования земель и земельных участков в целях эксплуатации магистрального нефтепровода федерального значения "Магистральный нефтепровод "Салават-Орск""

(наименование объекта, местоположение границ которого описано)

Сведения о местоположении границ объекта

1	2	3	4	5	6
1903	359949,46	2280621,42	Аналитический метод	0,10	—
1904	359949,26	2280621,69	Аналитический метод	0,10	—
1905	359849,30	2280754,74	Аналитический метод	0,10	—
1906	359849,17	2280754,92	Аналитический метод	0,10	—
1907	359779,89	2280845,41	Аналитический метод	0,10	—
1908	359766,73	2280864,12	Аналитический метод	0,10	—
1909	359748,44	2280896,74	Аналитический метод	0,10	—
1910	359743,47	2280917,40	Аналитический метод	0,10	—
1911	359742,22	2280921,21	Аналитический метод	0,10	—
1912	359736,75	2280934,26	Аналитический метод	0,10	—
1913	359735,35	2280937,09	Аналитический метод	0,10	—
1914	359733,24	2280940,17	Аналитический метод	0,10	—
1915	359530,24	2281194,61	Аналитический метод	0,10	—
1916	359381,88	2281400,44	Аналитический метод	0,10	—
1917	359381,26	2281401,25	Аналитический метод	0,10	—
1918	359316,65	2281483,56	Аналитический метод	0,10	—
1919	359314,02	2281486,41	Аналитический метод	0,10	—
1920	359248,45	2281547,45	Аналитический метод	0,10	—
1921	359244,22	2281550,62	Аналитический метод	0,10	—
1922	359143,62	2281610,55	Аналитический метод	0,10	—
1923	359143,53	2281610,61	Аналитический метод	0,10	—
1924	358990,54	2281700,85	Аналитический метод	0,10	—
1925	358582,63	2281947,52	Аналитический метод	0,10	—
1926	358581,58	2281948,12	Аналитический метод	0,10	—
1927	358543,36	2281968,78	Аналитический метод	0,10	—
1928	358496,99	2281993,79	Аналитический метод	0,10	—
1929	358314,83	2282096,01	Аналитический метод	0,10	—
1930	358314,42	2282096,23	Аналитический метод	0,10	—
1931	358278,11	2282115,73	Аналитический метод	0,10	—
1932	358012,52	2282268,92	Аналитический метод	0,10	—
1933	358011,98	2282269,22	Аналитический метод	0,10	—
1934	357785,07	2282392,69	Аналитический метод	0,10	—
1935	357770,95	2282628,73	Аналитический метод	0,10	—
1936	357770,30	2282633,07	Аналитический метод	0,10	—
1937	357739,96	2282759,33	Аналитический метод	0,10	—
1938	357739,87	2282759,68	Аналитический метод	0,10	—
1939	357715,22	2282856,11	Аналитический метод	0,10	—
1940	357743,33	2283226,38	Аналитический метод	0,10	—
1941	357741,70	2283237,34	Аналитический метод	0,10	—
1942	357650,59	2283470,77	Аналитический метод	0,10	—
1943	357590,15	2283642,21	Аналитический метод	0,10	—
1944	357579,59	2283761,37	Аналитический метод	0,10	—
1945	357570,73	2283871,16	Аналитический метод	0,10	—
1946	357567,47	2283881,63	Аналитический метод	0,10	—
1947	357561,38	2283888,70	Аналитический метод	0,10	—
1948	357438,61	2283986,15	Аналитический метод	0,10	—
1949	357431,63	2283990,06	Аналитический метод	0,10	—
1950	357417,65	2283990,96	Аналитический метод	0,10	—
1951	357407,31	2283988,64	Аналитический метод	0,10	—
1952	357300,47	2283983,99	Аналитический метод	0,10	—
1953	357299,87	2283983,96	Аналитический метод	0,10	—
1954	357120,29	2283971,83	Аналитический метод	0,10	—
1955	357025,24	2283965,93	Аналитический метод	0,10	—
1956	357021,65	2283965,44	Аналитический метод	0,10	—
1957	357009,63	2283962,91	Аналитический метод	0,10	—
1958	356874,48	2283954,54	Аналитический метод	0,10	—
1959	356873,91	2283954,49	Аналитический метод	0,10	—
1960	356728,69	2283942,17	Аналитический метод	0,10	—

ОПИСАНИЕ МЕСТОПОЛОЖЕНИЯ ГРАНИЦ

Публичный сервитут для использования земель и земельных участков в целях эксплуатации магистрального нефтепровода федерального значения "Магистральный нефтепровод "Салават-Орск""

(наименование объекта, местоположение границ которого описано)

Сведения о местоположении границ объекта

1	2	3	4	5	6
1961	356685,34	2283940,75	Аналитический метод	0,10	—
1962	356684,46	2283940,70	Аналитический метод	0,10	—
1963	356629,26	2283936,92	Аналитический метод	0,10	—
1964	356483,20	2283996,18	Аналитический метод	0,10	—
1965	356482,35	2283996,51	Аналитический метод	0,10	—
1966	356465,29	2283996,51	Аналитический метод	0,10	—
1967	356456,68	2283991,19	Аналитический метод	0,10	—
1968	356445,06	2283980,21	Аналитический метод	0,10	—
1969	356433,44	2283986,46	Аналитический метод	0,10	—
1970	356430,16	2283987,93	Аналитический метод	0,10	—
1971	356428,83	2283988,37	Аналитический метод	0,10	—
1972	356391,91	2283999,50	Аналитический метод	0,10	—
1973	356373,70	2284009,85	Аналитический метод	0,10	—
1974	356372,08	2284012,35	Аналитический метод	0,10	—
1975	356371,16	2284018,94	Аналитический метод	0,10	—
1976	356369,97	2284143,84	Аналитический метод	0,10	—
1977	356369,95	2284144,54	Аналитический метод	0,10	—
1978	356368,08	2284193,85	Аналитический метод	0,10	—
1979	356368,71	2284251,06	Аналитический метод	0,10	—
1980	356368,50	2284254,52	Аналитический метод	0,10	—
1981	356353,31	2284372,37	Аналитический метод	0,10	—
1982	356350,17	2284381,65	Аналитический метод	0,10	—
1983	356341,61	2284390,45	Аналитический метод	0,10	—
1984	356289,04	2284422,69	Аналитический метод	0,10	—
1985	356280,87	2284429,03	Аналитический метод	0,10	—
1986	356279,23	2284430,20	Аналитический метод	0,10	—
1987	356270,01	2284436,23	Аналитический метод	0,10	—
1988	356271,22	2284435,95	Аналитический метод	0,10	—
1989	356273,77	2284446,79	Аналитический метод	0,10	—
1990	356263,55	2284449,20	Аналитический метод	0,10	—
1991	356261,77	2284441,63	Аналитический метод	0,10	—
1992	356241,60	2284454,83	Аналитический метод	0,10	—
1993	356241,32	2284455,01	Аналитический метод	0,10	—
1994	356217,28	2284470,28	Аналитический метод	0,10	—
1995	356217,04	2284470,44	Аналитический метод	0,10	—
1996	356039,67	2284580,33	Аналитический метод	0,10	—
1997	356045,81	2284606,01	Аналитический метод	0,10	—
1998	356046,11	2284607,48	Аналитический метод	0,10	—
1999	356046,41	2284609,77	Аналитический метод	0,10	—
2000	356047,65	2284624,90	Аналитический метод	0,10	—
2001	356044,39	2284639,43	Аналитический метод	0,10	—
2002	356039,81	2284645,19	Аналитический метод	0,10	—
2003	355851,26	2284821,10	Аналитический метод	0,10	—
2004	355848,48	2284823,35	Аналитический метод	0,10	—
2005	355703,05	2284924,43	Аналитический метод	0,10	—
2006	355685,37	2285026,97	Аналитический метод	0,10	—
2007	355729,64	2285175,48	Аналитический метод	0,10	—
2008	355785,77	2285291,29	Аналитический метод	0,10	—
2009	355785,83	2285291,40	Аналитический метод	0,10	—
2010	355948,49	2285631,21	Аналитический метод	0,10	—
2011	356063,80	2285868,49	Аналитический метод	0,10	—
2012	356065,52	2285873,15	Аналитический метод	0,10	—
2013	356156,63	2286225,15	Аналитический метод	0,10	—
2014	356196,67	2286374,33	Аналитический метод	0,10	—
2015	356196,77	2286374,70	Аналитический метод	0,10	—
2016	356255,33	2286607,08	Аналитический метод	0,10	—
2017	356264,98	2286629,70	Аналитический метод	0,10	—
2018	356265,92	2286632,29	Аналитический метод	0,10	—

ОПИСАНИЕ МЕСТОПОЛОЖЕНИЯ ГРАНИЦ

Публичный сервитут для использования земель и земельных участков в целях эксплуатации магистрального нефтепровода федерального значения "Магистральный нефтепровод "Салават-Орск""

(наименование объекта, местоположение границ которого описано)

Сведения о местоположении границ объекта

1	2	3	4	5	6
2019	356294,86	2286728,32	Аналитический метод	0,10	—
2020	356295,54	2286731,19	Аналитический метод	0,10	—
2021	356295,83	2286733,43	Аналитический метод	0,10	—
2022	356335,87	2287209,79	Аналитический метод	0,10	—
2023	356355,23	2287448,34	Аналитический метод	0,10	—
2024	356354,11	2287458,01	Аналитический метод	0,10	—
2025	356315,93	2287576,42	Аналитический метод	0,10	—
2026	356272,45	2287726,88	Аналитический метод	0,10	—
2027	356272,39	2287727,08	Аналитический метод	0,10	—
2028	356252,91	2287792,44	Аналитический метод	0,10	—
2029	356237,62	2287844,50	Аналитический метод	0,10	—
2030	356237,25	2287845,67	Аналитический метод	0,10	—
2031	356191,68	2287976,63	Аналитический метод	0,10	—
2032	356130,78	2288179,66	Аналитический метод	0,10	—
2033	356049,86	2288457,58	Аналитический метод	0,10	—
2034	355926,05	2288909,86	Аналитический метод	0,10	—
2035	355925,30	2288912,16	Аналитический метод	0,10	—
2036	355905,62	2288963,72	Аналитический метод	0,10	—
2037	355905,53	2288963,96	Аналитический метод	0,10	—
2038	355876,66	2289037,34	Аналитический метод	0,10	—
2039	355854,16	2289137,78	Аналитический метод	0,10	—
2040	355854,06	2289138,20	Аналитический метод	0,10	—
2041	355799,44	2289363,59	Аналитический метод	0,10	—
2042	355768,91	2289530,99	Аналитический метод	0,10	—
2043	355768,78	2289531,62	Аналитический метод	0,10	—
2044	355666,31	2290021,12	Аналитический метод	0,10	—
2045	355666,29	2290021,22	Аналитический метод	0,10	—
2046	355638,40	2290151,80	Аналитический метод	0,10	—
2047	355638,32	2290152,15	Аналитический метод	0,10	—
2048	355619,07	2290236,26	Аналитический метод	0,10	—
2049	355577,65	2290435,57	Аналитический метод	0,10	—
2050	355537,64	2290692,63	Аналитический метод	0,10	—
2051	355537,24	2290694,64	Аналитический метод	0,10	—
2052	355520,87	2290762,53	Аналитический метод	0,10	—
2053	355440,88	2291098,25	Аналитический метод	0,10	—
2054	355417,42	2291196,82	Аналитический метод	0,10	—
2055	355328,87	2291568,74	Аналитический метод	0,10	—
2056	355219,83	2292023,66	Аналитический метод	0,10	—
2057	355219,19	2292025,86	Аналитический метод	0,10	—
2058	355202,97	2292073,69	Аналитический метод	0,10	—
2059	355202,06	2292076,00	Аналитический метод	0,10	—
2060	355187,30	2292108,48	Аналитический метод	0,10	—
2061	355186,19	2292110,64	Аналитический метод	0,10	—
2062	355182,70	2292115,32	Аналитический метод	0,10	—
2063	355136,35	2292164,27	Аналитический метод	0,10	—
2064	355133,19	2292167,09	Аналитический метод	0,10	—
2065	355003,95	2292263,83	Аналитический метод	0,10	—
2066	354828,22	2292415,36	Аналитический метод	0,10	—
2067	354827,71	2292415,79	Аналитический метод	0,10	—
2068	354439,80	2292732,51	Аналитический метод	0,10	—
2069	354439,54	2292732,71	Аналитический метод	0,10	—
2070	354368,83	2292788,90	Аналитический метод	0,10	—
2071	354368,67	2292789,03	Аналитический метод	0,10	—
2072	354068,66	2293023,51	Аналитический метод	0,10	—
2073	353653,05	2293348,17	Аналитический метод	0,10	—
2074	353234,26	2293677,17	Аналитический метод	0,10	—
2075	353196,39	2293720,07	Аналитический метод	0,10	—
2076	353186,57	2293726,88	Аналитический метод	0,10	—

ОПИСАНИЕ МЕСТОПОЛОЖЕНИЯ ГРАНИЦ

Публичный сервитут для использования земель и земельных участков в целях эксплуатации магистрального нефтепровода федерального значения "Магистральный нефтепровод "Салават-Орск""

(наименование объекта, местоположение границ которого описано)

Сведения о местоположении границ объекта

1	2	3	4	5	6
2077	353156,51	2293738,33	Аналитический метод	0,10	—
2078	353060,29	2293812,64	Аналитический метод	0,10	—
2079	352868,32	2293968,95	Аналитический метод	0,10	—
2080	352868,05	2293969,17	Аналитический метод	0,10	—
2081	352665,81	2294129,21	Аналитический метод	0,10	—
2082	352665,73	2294129,27	Аналитический метод	0,10	—
2083	352585,37	2294192,33	Аналитический метод	0,10	—
2084	352161,41	2294523,61	Аналитический метод	0,10	—
2085	352161,23	2294523,75	Аналитический метод	0,10	—
2086	352080,74	2294585,46	Аналитический метод	0,10	—
2087	351960,86	2294678,06	Аналитический метод	0,10	—
2088	351900,97	2294725,93	Аналитический метод	0,10	—
2089	351900,17	2294726,55	Аналитический метод	0,10	—
2090	351871,19	2294747,85	Аналитический метод	0,10	—
2091	351871,99	2294783,51	Аналитический метод	0,10	—
2092	351868,65	2294796,54	Аналитический метод	0,10	—
2093	351855,58	2294807,51	Аналитический метод	0,10	—
2094	351854,23	2294807,96	Аналитический метод	0,10	—
2095	351828,86	2294815,60	Аналитический метод	0,10	—
2096	351825,25	2294816,40	Аналитический метод	0,10	—
2097	351795,96	2294820,64	Аналитический метод	0,10	—
2098	351792,31	2294820,90	Аналитический метод	0,10	—
2099	351780,92	2294820,86	Аналитический метод	0,10	—
2100	351769,80	2294831,03	Аналитический метод	0,10	—
2101	351768,36	2294832,25	Аналитический метод	0,10	—
2102	351670,30	2294909,17	Аналитический метод	0,10	—
2103	351405,14	2295117,08	Аналитический метод	0,10	—
2104	351318,92	2295184,62	Аналитический метод	0,10	—
2105	351318,71	2295184,79	Аналитический метод	0,10	—
2106	351262,65	2295227,75	Аналитический метод	0,10	—
2107	350900,87	2295509,74	Аналитический метод	0,10	—
2108	350839,26	2295560,51	Аналитический метод	0,10	—
2109	350838,82	2295560,86	Аналитический метод	0,10	—
2110	350828,41	2295569,05	Аналитический метод	0,10	—
2111	350826,79	2295570,23	Аналитический метод	0,10	—
2112	350779,17	2295601,87	Аналитический метод	0,10	—
2113	350756,63	2295637,85	Аналитический метод	0,10	—
2114	350754,88	2295640,30	Аналитический метод	0,10	—
2115	350728,79	2295672,55	Аналитический метод	0,10	—
2116	350717,93	2295680,30	Аналитический метод	0,10	—
2117	350716,84	2295680,67	Аналитический метод	0,10	—
2118	350644,72	2295703,22	Аналитический метод	0,10	—
2119	350538,13	2295788,97	Аналитический метод	0,10	—
2120	350537,01	2295789,81	Аналитический метод	0,10	—
2121	350494,24	2295820,43	Аналитический метод	0,10	—
2122	350455,70	2295854,59	Аналитический метод	0,10	—
2123	350453,38	2295856,41	Аналитический метод	0,10	—
2124	350362,02	2295919,85	Аналитический метод	0,10	—
2125	350071,90	2296158,13	Аналитический метод	0,10	—
2126	350069,03	2296206,06	Аналитический метод	0,10	—
2127	350065,73	2296217,04	Аналитический метод	0,10	—
2128	350052,65	2296228,02	Аналитический метод	0,10	—
2129	350047,86	2296229,24	Аналитический метод	0,10	—
2130	349956,03	2296243,17	Аналитический метод	0,10	—
2131	349817,50	2296349,59	Аналитический метод	0,10	—
2132	349776,61	2296383,44	Аналитический метод	0,10	—
2133	349538,15	2296584,54	Аналитический метод	0,10	—
2134	349204,92	2296947,03	Аналитический метод	0,10	—

ОПИСАНИЕ МЕСТОПОЛОЖЕНИЯ ГРАНИЦ

Публичный сервитут для использования земель и земельных участков в целях эксплуатации магистрального нефтепровода федерального значения "Магистральный нефтепровод "Салават-Орск""

(наименование объекта, местоположение границ которого описано)

Сведения о местоположении границ объекта

1	2	3	4	5	6
2135	349095,73	2297097,08	Аналитический метод	0,10	—
2136	348915,28	2297345,01	Аналитический метод	0,10	—
2137	348631,40	2297743,97	Аналитический метод	0,10	—
2138	348513,57	2297910,52	Аналитический метод	0,10	—
2139	348513,42	2297910,74	Аналитический метод	0,10	—
2140	348415,81	2298045,62	Аналитический метод	0,10	—
2141	348263,60	2298256,09	Аналитический метод	0,10	—
2142	348002,72	2298634,12	Аналитический метод	0,10	—
2143	347965,15	2298690,28	Аналитический метод	0,10	—
2144	347965,83	2298722,06	Аналитический метод	0,10	—
2145	347962,49	2298735,07	Аналитический метод	0,10	—
2146	347958,87	2298739,88	Аналитический метод	0,10	—
2147	347944,36	2298754,98	Аналитический метод	0,10	—
2148	347940,39	2298758,33	Аналитический метод	0,10	—
2149	347913,26	2298776,75	Аналитический метод	0,10	—
2150	347886,80	2298795,19	Аналитический метод	0,10	—
2151	347869,63	2298808,44	Аналитический метод	0,10	—
2152	347517,42	2299131,30	Аналитический метод	0,10	—
2153	347287,55	2299353,79	Аналитический метод	0,10	—
2154	347230,91	2299415,56	Аналитический метод	0,10	—
2155	347230,80	2299415,68	Аналитический метод	0,10	—
2156	347039,23	2299621,89	Аналитический метод	0,10	—
2157	347037,88	2299623,24	Аналитический метод	0,10	—
2158	346828,35	2299816,77	Аналитический метод	0,10	—
2159	346818,68	2299825,70	Аналитический метод	0,10	—
2160	346742,89	2299907,14	Аналитический метод	0,10	—
2161	346741,92	2299908,13	Аналитический метод	0,10	—
2162	346521,14	2300120,43	Аналитический метод	0,10	—
2163	346389,92	2300247,15	Аналитический метод	0,10	—
2164	346389,25	2300247,77	Аналитический метод	0,10	—
2165	346192,46	2300424,31	Аналитический метод	0,10	—
2166	346012,83	2300599,70	Аналитический метод	0,10	—
2167	345805,57	2300814,24	Аналитический метод	0,10	—
2168	345805,07	2300814,74	Аналитический метод	0,10	—
2169	345392,78	2301218,05	Аналитический метод	0,10	—
2170	345389,98	2301220,42	Аналитический метод	0,10	—
2171	345362,08	2301240,64	Аналитический метод	0,10	—
2172	345351,82	2301250,50	Аналитический метод	0,10	—
2173	345086,37	2301509,28	Аналитический метод	0,10	—
2174	344711,33	2301879,50	Аналитический метод	0,10	—
2175	344375,04	2302211,41	Аналитический метод	0,10	—
2176	343999,42	2302581,52	Аналитический метод	0,10	—
2177	343879,61	2302699,25	Аналитический метод	0,10	—
2178	343661,70	2302914,80	Аналитический метод	0,10	—
2179	343627,98	2302948,11	Аналитический метод	0,10	—
2180	343615,16	2302961,05	Аналитический метод	0,10	—
2181	343614,72	2302961,48	Аналитический метод	0,10	—
2182	343261,63	2303300,76	Аналитический метод	0,10	—
2183	342940,02	2303609,87	Аналитический метод	0,10	—
2184	342939,54	2303610,32	Аналитический метод	0,10	—
2185	342842,27	2303698,95	Аналитический метод	0,10	—
2186	342721,95	2303819,44	Аналитический метод	0,10	—
2187	342719,97	2303821,23	Аналитический метод	0,10	—
2188	342678,83	2303854,45	Аналитический метод	0,10	—
2189	342667,22	2303865,11	Аналитический метод	0,10	—
2190	342658,88	2303870,17	Аналитический метод	0,10	—
2191	342641,82	2303870,17	Аналитический метод	0,10	—
2192	342641,68	2303870,12	Аналитический метод	0,10	—

ОПИСАНИЕ МЕСТОПОЛОЖЕНИЯ ГРАНИЦ

Публичный сервитут для использования земель и земельных участков в целях эксплуатации магистрального нефтепровода федерального значения "Магистральный нефтепровод "Салават-Орск""

(наименование объекта, местоположение границ которого описано)

Сведения о местоположении границ объекта

1	2	3	4	5	6
2193	342633,23	2303866,99	Аналитический метод	0,10	—
2194	342486,96	2304119,22	Аналитический метод	0,10	—
2195	342483,21	2304124,14	Аналитический метод	0,10	—
2196	342293,84	2304317,79	Аналитический метод	0,10	—
2197	342293,76	2304317,88	Аналитический метод	0,10	—
2198	342143,62	2304469,91	Аналитический метод	0,10	—
2199	341676,39	2304946,58	Аналитический метод	0,10	—
2200	341669,99	2304951,30	Аналитический метод	0,10	—
2201	340900,87	2305347,13	Аналитический метод	0,10	—
2202	340897,85	2305348,92	Аналитический метод	0,10	—
2203	340903,64	2305346,08	Аналитический метод	0,10	—
2204	340904,06	2305345,88	Аналитический метод	0,10	—
2205	340917,29	2305340,13	Аналитический метод	0,10	—
2206	340922,89	2305337,58	Аналитический метод	0,10	—
2207	340927,00	2305336,69	Аналитический метод	0,10	—
2208	340931,60	2305338,36	Аналитический метод	0,10	—
2209	340931,73	2305338,29	Аналитический метод	0,10	—
2210	340931,82	2305338,44	Аналитический метод	0,10	—
2211	340933,40	2305339,02	Аналитический метод	0,10	—
2212	340936,80	2305344,92	Аналитический метод	0,10	—
2213	340936,47	2305346,76	Аналитический метод	0,10	—
2214	340937,64	2305348,85	Аналитический метод	0,10	—
2215	340935,94	2305349,81	Аналитический метод	0,10	—
2216	340935,62	2305351,62	Аналитический метод	0,10	—
2217	340931,12	2305355,71	Аналитический метод	0,10	—
2218	340925,44	2305358,28	Аналитический метод	0,10	—
2219	340925,29	2305358,35	Аналитический метод	0,10	—
2220	340912,20	2305364,04	Аналитический метод	0,10	—
2221	340867,84	2305385,83	Аналитический метод	0,10	—
2222	340813,99	2305412,30	Аналитический метод	0,10	—
2223	340760,13	2305438,76	Аналитический метод	0,10	—
2224	340706,29	2305465,22	Аналитический метод	0,10	—
2225	340652,43	2305491,68	Аналитический метод	0,10	—
2226	340598,58	2305518,14	Аналитический метод	0,10	—
2227	340549,22	2305542,40	Аналитический метод	0,10	—
2228	340548,23	2305542,82	Аналитический метод	0,10	—
2229	340547,78	2305542,97	Аналитический метод	0,10	—
2230	340495,25	2305559,25	Аналитический метод	0,10	—
2231	340437,94	2305577,02	Аналитический метод	0,10	—
2232	340380,63	2305594,80	Аналитический метод	0,10	—
2233	340323,32	2305612,57	Аналитический метод	0,10	—
2234	340266,01	2305630,33	Аналитический метод	0,10	—
2235	340208,70	2305648,11	Аналитический метод	0,10	—
2236	340151,39	2305665,88	Аналитический метод	0,10	—
2237	340094,09	2305683,64	Аналитический метод	0,10	—
2238	340046,33	2305698,46	Аналитический метод	0,10	—
2239	339998,57	2305713,27	Аналитический метод	0,10	—
2240	339941,26	2305731,04	Аналитический метод	0,10	—
2241	339883,96	2305748,80	Аналитический метод	0,10	—
2242	339826,66	2305766,58	Аналитический метод	0,10	—
2243	339769,35	2305784,35	Аналитический метод	0,10	—
2244	339712,04	2305802,11	Аналитический метод	0,10	—
2245	339654,73	2305819,89	Аналитический метод	0,10	—
2246	339597,42	2305837,66	Аналитический метод	0,10	—
2247	339540,11	2305855,43	Аналитический метод	0,10	—
2248	339482,80	2305873,20	Аналитический метод	0,10	—
2249	339425,49	2305890,97	Аналитический метод	0,10	—
2250	339368,19	2305908,74	Аналитический метод	0,10	—

ОПИСАНИЕ МЕСТОПОЛОЖЕНИЯ ГРАНИЦ

Публичный сервитут для использования земель и земельных участков в целях эксплуатации магистрального нефтепровода федерального значения "Магистральный нефтепровод "Салават-Орск""

(наименование объекта, местоположение границ которого описано)

Сведения о местоположении границ объекта

1	2	3	4	5	6
2251	339367,90	2305908,83	Аналитический метод	0,10	—
2252	339327,05	2305920,13	Аналитический метод	0,10	—
2253	339323,48	2305960,46	Аналитический метод	0,10	—
2254	339320,06	2306000,31	Аналитический метод	0,10	—
2255	339315,35	2306055,10	Аналитический метод	0,10	—
2256	339310,64	2306109,90	Аналитический метод	0,10	—
2257	339305,51	2306169,68	Аналитический метод	0,10	—
2258	339300,36	2306229,47	Аналитический метод	0,10	—
2259	339295,23	2306289,24	Аналитический метод	0,10	—
2260	339290,94	2306339,06	Аналитический метод	0,10	—
2261	339286,67	2306388,88	Аналитический метод	0,10	—
2262	339281,53	2306448,65	Аналитический метод	0,10	—
2263	339276,39	2306508,43	Аналитический метод	0,10	—
2264	339271,25	2306568,21	Аналитический метод	0,10	—
2265	339266,12	2306627,99	Аналитический метод	0,10	—
2266	339260,98	2306687,78	Аналитический метод	0,10	—
2267	339255,85	2306747,55	Аналитический метод	0,10	—
2268	339250,70	2306807,33	Аналитический метод	0,10	—
2269	339245,57	2306867,11	Аналитический метод	0,10	—
2270	339240,43	2306926,89	Аналитический метод	0,10	—
2271	339235,30	2306986,67	Аналитический метод	0,10	—
2272	339230,16	2307046,45	Аналитический метод	0,10	—
2273	339225,02	2307106,23	Аналитический метод	0,10	—
2274	339219,88	2307166,01	Аналитический метод	0,10	—
2275	339214,75	2307225,79	Аналитический метод	0,10	—
2276	339209,61	2307285,57	Аналитический метод	0,10	—
2277	339205,33	2307335,38	Аналитический метод	0,10	—
2278	339201,05	2307385,20	Аналитический метод	0,10	—
2279	339195,91	2307444,98	Аналитический метод	0,10	—
2280	339190,77	2307504,76	Аналитический метод	0,10	—
2281	339185,64	2307564,54	Аналитический метод	0,10	—
2282	339180,50	2307624,32	Аналитический метод	0,10	—
2283	339175,37	2307684,10	Аналитический метод	0,10	—
2284	339170,22	2307743,88	Аналитический метод	0,10	—
2285	339165,09	2307803,66	Аналитический метод	0,10	—
2286	339159,95	2307863,44	Аналитический метод	0,10	—
2287	339154,82	2307923,22	Аналитический метод	0,10	—
2288	339149,68	2307983,00	Аналитический метод	0,10	—
2289	339144,54	2308042,78	Аналитический метод	0,10	—
2290	339139,40	2308102,55	Аналитический метод	0,10	—
2291	339134,27	2308162,34	Аналитический метод	0,10	—
2292	339129,13	2308222,12	Аналитический метод	0,10	—
2293	339124,99	2308270,27	Аналитический метод	0,10	—
2294	339136,76	2308317,15	Аналитический метод	0,10	—
2295	339136,91	2308317,85	Аналитический метод	0,10	—
2296	339137,02	2308320,40	Аналитический метод	0,10	—
2297	339135,36	2308340,48	Аналитический метод	0,10	—
2298	339130,83	2308395,30	Аналитический метод	0,10	—
2299	339129,18	2308415,23	Аналитический метод	0,10	—
2300	339127,91	2308419,34	Аналитический метод	0,10	—
2301	339101,68	2308465,25	Аналитический метод	0,10	—
2302	339096,65	2308517,86	Аналитический метод	0,10	—
2303	339090,94	2308577,59	Аналитический метод	0,10	—
2304	339086,18	2308627,36	Аналитический метод	0,10	—
2305	339080,48	2308687,08	Аналитический метод	0,10	—
2306	339074,77	2308746,82	Аналитический метод	0,10	—
2307	339069,06	2308806,55	Аналитический метод	0,10	—
2308	339063,36	2308866,27	Аналитический метод	0,10	—

ОПИСАНИЕ МЕСТОПОЛОЖЕНИЯ ГРАНИЦ

Публичный сервитут для использования земель и земельных участков в целях эксплуатации магистрального нефтепровода федерального значения "Магистральный нефтепровод "Салават-Орск""

(наименование объекта, местоположение границ которого описано)

Сведения о местоположении границ объекта

1	2	3	4	5	6
2309	339057,65	2308926,00	Аналитический метод	0,10	—
2310	339051,94	2308985,73	Аналитический метод	0,10	—
2311	339046,23	2309045,45	Аналитический метод	0,10	—
2312	339040,53	2309105,19	Аналитический метод	0,10	—
2313	339034,81	2309164,91	Аналитический метод	0,10	—
2314	339029,11	2309224,64	Аналитический метод	0,10	—
2315	339023,40	2309284,37	Аналитический метод	0,10	—
2316	339018,65	2309334,14	Аналитический метод	0,10	—
2317	339013,89	2309383,92	Аналитический метод	0,10	—
2318	339008,18	2309443,65	Аналитический метод	0,10	—
2319	339002,48	2309503,37	Аналитический метод	0,10	—
2320	338996,76	2309563,10	Аналитический метод	0,10	—
2321	338991,06	2309622,83	Аналитический метод	0,10	—
2322	338985,35	2309682,55	Аналитический метод	0,10	—
2323	338979,64	2309742,28	Аналитический метод	0,10	—
2324	338973,93	2309802,01	Аналитический метод	0,10	—
2325	338968,23	2309861,74	Аналитический метод	0,10	—
2326	338962,51	2309921,47	Аналитический метод	0,10	—
2327	338956,81	2309981,20	Аналитический метод	0,10	—
2328	338951,10	2310040,92	Аналитический метод	0,10	—
2329	338945,40	2310100,65	Аналитический метод	0,10	—
2330	338939,68	2310160,38	Аналитический метод	0,10	—
2331	338933,98	2310220,10	Аналитический метод	0,10	—
2332	338930,83	2310252,95	Аналитический метод	0,10	—
2333	338929,55	2310256,98	Аналитический метод	0,10	—
2334	338927,10	2310259,81	Аналитический метод	0,10	—
2335	338899,12	2310281,94	Аналитический метод	0,10	—
2336	338895,81	2310322,02	Аналитический метод	0,10	—
2337	338891,00	2310381,81	Аналитический метод	0,10	—
2338	338886,20	2310441,62	Аналитический метод	0,10	—
2339	338881,40	2310501,41	Аналитический метод	0,10	—
2340	338877,77	2310547,92	Аналитический метод	0,10	—
2341	338897,57	2310578,75	Аналитический метод	0,10	—
2342	338899,00	2310582,40	Аналитический метод	0,10	—
2343	338899,13	2310584,82	Аналитический метод	0,10	—
2344	338896,34	2310624,80	Аналитический метод	0,10	—
2345	338892,59	2310673,13	Аналитический метод	0,10	—
2346	338888,53	2310727,97	Аналитический метод	0,10	—
2347	338884,45	2310782,81	Аналитический метод	0,10	—
2348	338880,39	2310837,67	Аналитический метод	0,10	—
2349	338876,32	2310892,52	Аналитический метод	0,10	—
2350	338872,63	2310942,38	Аналитический метод	0,10	—
2351	338871,88	2310952,35	Аналитический метод	0,10	—
2352	338870,58	2310956,59	Аналитический метод	0,10	—
2353	338865,36	2310960,96	Аналитический метод	0,10	—
2354	338858,56	2310960,96	Аналитический метод	0,10	—
2355	338853,34	2310956,59	Аналитический метод	0,10	—
2356	338852,04	2310950,88	Аналитический метод	0,10	—
2357	338852,78	2310940,91	Аналитический метод	0,10	—
2358	338856,48	2310891,04	Аналитический метод	0,10	—
2359	338860,55	2310836,20	Аналитический метод	0,10	—
2360	338864,61	2310781,34	Аналитический метод	0,10	—
2361	338868,68	2310726,49	Аналитический метод	0,10	—
2362	338872,74	2310671,61	Аналитический метод	0,10	—
2363	338876,50	2310623,30	Аналитический метод	0,10	—
2364	338879,05	2310586,73	Аналитический метод	0,10	—
2365	338859,21	2310555,86	Аналитический метод	0,10	—
2366	338858,97	2310555,45	Аналитический метод	0,10	—

ОПИСАНИЕ МЕСТОПОЛОЖЕНИЯ ГРАНИЦ

Публичный сервитут для использования земель и земельных участков в целях эксплуатации магистрального нефтепровода федерального значения "Магистральный нефтепровод "Салават-Орск""

(наименование объекта, местоположение границ которого описано)

Сведения о местоположении границ объекта

1	2	3	4	5	6
2367	338857,66	2310549,70	Аналитический метод	0,10	—
2368	338861,56	2310499,83	Аналитический метод	0,10	—
2369	338866,37	2310440,03	Аналитический метод	0,10	—
2370	338871,16	2310380,22	Аналитический метод	0,10	—
2371	338875,97	2310320,39	Аналитический метод	0,10	—
2372	338879,64	2310276,00	Аналитический метод	0,10	—
2373	338879,76	2310275,09	Аналитический метод	0,10	—
2374	338883,16	2310269,20	Аналитический метод	0,10	—
2375	338883,39	2310269,02	Аналитический метод	0,10	—
2376	338911,43	2310246,83	Аналитический метод	0,10	—
2377	338914,17	2310218,21	Аналитический метод	0,10	—
2378	338919,87	2310158,49	Аналитический метод	0,10	—
2379	338925,59	2310098,76	Аналитический метод	0,10	—
2380	338931,29	2310039,02	Аналитический метод	0,10	—
2381	338937,00	2309979,31	Аналитический метод	0,10	—
2382	338942,70	2309919,57	Аналитический метод	0,10	—
2383	338948,42	2309859,84	Аналитический метод	0,10	—
2384	338954,12	2309800,12	Аналитический метод	0,10	—
2385	338959,83	2309740,39	Аналитический метод	0,10	—
2386	338965,54	2309680,66	Аналитический метод	0,10	—
2387	338971,25	2309620,94	Аналитический метод	0,10	—
2388	338976,95	2309561,21	Аналитический метод	0,10	—
2389	338982,67	2309501,48	Аналитический метод	0,10	—
2390	338988,37	2309441,75	Аналитический метод	0,10	—
2391	338994,08	2309382,02	Аналитический метод	0,10	—
2392	338998,84	2309332,25	Аналитический метод	0,10	—
2393	339003,59	2309282,48	Аналитический метод	0,10	—
2394	339009,30	2309222,75	Аналитический метод	0,10	—
2395	339015,00	2309163,01	Аналитический метод	0,10	—
2396	339020,72	2309103,29	Аналитический метод	0,10	—
2397	339026,42	2309043,56	Аналитический метод	0,10	—
2398	339032,13	2308983,84	Аналитический метод	0,10	—
2399	339037,84	2308924,11	Аналитический метод	0,10	—
2400	339043,55	2308864,38	Аналитический метод	0,10	—
2401	339049,25	2308804,66	Аналитический метод	0,10	—
2402	339054,96	2308744,92	Аналитический метод	0,10	—
2403	339060,67	2308685,19	Аналитический метод	0,10	—
2404	339066,37	2308625,47	Аналитический метод	0,10	—
2405	339071,14	2308575,69	Аналитический метод	0,10	—
2406	339076,84	2308515,97	Аналитический метод	0,10	—
2407	339082,08	2308461,22	Аналитический метод	0,10	—
2408	339082,18	2308460,44	Аналитический метод	0,10	—
2409	339083,34	2308457,23	Аналитический метод	0,10	—
2410	339109,53	2308411,39	Аналитический метод	0,10	—
2411	339111,00	2308393,66	Аналитический метод	0,10	—
2412	339115,52	2308338,84	Аналитический метод	0,10	—
2413	339117,05	2308320,40	Аналитический метод	0,10	—
2414	339105,28	2308273,50	Аналитический метод	0,10	—
2415	339105,02	2308270,23	Аналитический метод	0,10	—
2416	339109,30	2308220,41	Аналитический метод	0,10	—
2417	339114,44	2308160,63	Аналитический метод	0,10	—
2418	339119,57	2308100,85	Аналитический метод	0,10	—
2419	339124,71	2308041,07	Аналитический метод	0,10	—
2420	339129,85	2307981,30	Аналитический метод	0,10	—
2421	339134,99	2307921,51	Аналитический метод	0,10	—
2422	339140,12	2307861,74	Аналитический метод	0,10	—
2423	339145,26	2307801,95	Аналитический метод	0,10	—
2424	339150,39	2307742,18	Аналитический метод	0,10	—

ОПИСАНИЕ МЕСТОПОЛОЖЕНИЯ ГРАНИЦ

Публичный сервитут для использования земель и земельных участков в целях эксплуатации магистрального нефтепровода федерального значения "Магистральный нефтепровод "Салават-Орск""

(наименование объекта, местоположение границ которого описано)

Сведения о местоположении границ объекта

1	2	3	4	5	6
2425	339155,54	2307682,39	Аналитический метод	0,10	—
2426	339160,67	2307622,62	Аналитический метод	0,10	—
2427	339165,81	2307562,84	Аналитический метод	0,10	—
2428	339170,94	2307503,06	Аналитический метод	0,10	—
2429	339176,08	2307443,28	Аналитический метод	0,10	—
2430	339181,23	2307383,50	Аналитический метод	0,10	—
2431	339185,50	2307333,68	Аналитический метод	0,10	—
2432	339189,78	2307283,87	Аналитический метод	0,10	—
2433	339194,92	2307224,08	Аналитический метод	0,10	—
2434	339200,05	2307164,31	Аналитический метод	0,10	—
2435	339205,19	2307104,52	Аналитический метод	0,10	—
2436	339210,33	2307044,75	Аналитический метод	0,10	—
2437	339215,47	2306984,97	Аналитический метод	0,10	—
2438	339220,60	2306925,19	Аналитический метод	0,10	—
2439	339225,74	2306865,41	Аналитический метод	0,10	—
2440	339230,88	2306805,62	Аналитический метод	0,10	—
2441	339236,02	2306745,85	Аналитический метод	0,10	—
2442	339241,16	2306686,07	Аналитический метод	0,10	—
2443	339246,29	2306626,29	Аналитический метод	0,10	—
2444	339251,43	2306566,51	Аналитический метод	0,10	—
2445	339256,56	2306506,72	Аналитический метод	0,10	—
2446	339261,71	2306446,95	Аналитический метод	0,10	—
2447	339266,84	2306387,17	Аналитический метод	0,10	—
2448	339271,12	2306337,36	Аналитический метод	0,10	—
2449	339275,40	2306287,54	Аналитический метод	0,10	—
2450	339280,54	2306227,76	Аналитический метод	0,10	—
2451	339285,68	2306167,98	Аналитический метод	0,10	—
2452	339290,82	2306108,20	Аналитический метод	0,10	—
2453	339295,53	2306053,40	Аналитический метод	0,10	—
2454	339300,23	2305998,61	Аналитический метод	0,10	—
2455	339303,66	2305958,72	Аналитический метод	0,10	—
2456	339307,84	2305911,50	Аналитический метод	0,10	—
2457	339307,95	2305910,65	Аналитический метод	0,10	—
2458	339311,35	2305904,75	Аналитический метод	0,10	—
2459	339315,10	2305902,79	Аналитический метод	0,10	—
2460	339362,44	2305889,69	Аналитический метод	0,10	—
2461	339419,60	2305871,96	Аналитический метод	0,10	—
2462	339476,91	2305854,19	Аналитический метод	0,10	—
2463	339534,22	2305836,42	Аналитический метод	0,10	—
2464	339591,52	2305818,65	Аналитический метод	0,10	—
2465	339648,83	2305800,88	Аналитический метод	0,10	—
2466	339706,15	2305783,10	Аналитический метод	0,10	—
2467	339763,45	2305765,34	Аналитический метод	0,10	—
2468	339820,76	2305747,57	Аналитический метод	0,10	—
2469	339878,06	2305729,79	Аналитический метод	0,10	—
2470	339935,37	2305712,03	Аналитический метод	0,10	—
2471	339992,68	2305694,26	Аналитический метод	0,10	—
2472	340040,43	2305679,45	Аналитический метод	0,10	—
2473	340088,20	2305664,64	Аналитический метод	0,10	—
2474	340145,50	2305646,87	Аналитический метод	0,10	—
2475	340202,81	2305629,10	Аналитический метод	0,10	—
2476	340260,12	2305611,33	Аналитический метод	0,10	—
2477	340317,43	2305593,56	Аналитический метод	0,10	—
2478	340374,74	2305575,79	Аналитический метод	0,10	—
2479	340432,05	2305558,02	Аналитический метод	0,10	—
2480	340489,36	2305540,25	Аналитический метод	0,10	—
2481	340541,14	2305524,19	Аналитический метод	0,10	—
2482	340589,81	2305500,27	Аналитический метод	0,10	—

ОПИСАНИЕ МЕСТОПОЛОЖЕНИЯ ГРАНИЦ

Публичный сервитут для использования земель и земельных участков в целях эксплуатации магистрального нефтепровода федерального значения "Магистральный нефтепровод "Салават-Орск""

(наименование объекта, местоположение границ которого описано)

Сведения о местоположении границ объекта

1	2	3	4	5	6
2483	340643,65	2305473,82	Аналитический метод	0,10	—
2484	340697,51	2305447,36	Аналитический метод	0,10	—
2485	340751,36	2305420,90	Аналитический метод	0,10	—
2486	340805,21	2305394,44	Аналитический метод	0,10	—
2487	340859,06	2305367,97	Аналитический метод	0,10	—
2488	340879,64	2305357,87	Аналитический метод	0,10	—
2489	340868,78	2305358,68	Аналитический метод	0,10	—
2490	340837,37	2305352,36	Аналитический метод	0,10	—
2491	340825,07	2305351,83	Аналитический метод	0,10	—
2492	340791,70	2305359,80	Аналитический метод	0,10	—
2493	340782,92	2305365,03	Аналитический метод	0,10	—
2494	340781,11	2305366,01	Аналитический метод	0,10	—
2495	340591,76	2305458,53	Аналитический метод	0,10	—
2496	340405,11	2305549,73	Аналитический метод	0,10	—
2497	340402,69	2305550,76	Аналитический метод	0,10	—
2498	340400,69	2305551,40	Аналитический метод	0,10	—
2499	340355,88	2305563,55	Аналитический метод	0,10	—
2500	340215,06	2305603,50	Аналитический метод	0,10	—
2501	340214,76	2305603,59	Аналитический метод	0,10	—
2502	340142,20	2305623,17	Аналитический метод	0,10	—
2503	340109,00	2305632,87	Аналитический метод	0,10	—
2504	339978,95	2305671,87	Аналитический метод	0,10	—
2505	339858,01	2305712,44	Аналитический метод	0,10	—
2506	339857,52	2305712,60	Аналитический метод	0,10	—
2507	339823,79	2305723,15	Аналитический метод	0,10	—
2508	339791,01	2305733,61	Аналитический метод	0,10	—
2509	339790,19	2305733,85	Аналитический метод	0,10	—
2510	339396,99	2305844,70	Аналитический метод	0,10	—
2511	339392,33	2305845,55	Аналитический метод	0,10	—
2512	339363,17	2305848,02	Аналитический метод	0,10	—
2513	339355,19	2305847,42	Аналитический метод	0,10	—
2514	339342,39	2305844,32	Аналитический метод	0,10	—
2515	339310,91	2305844,37	Аналитический метод	0,10	—
2516	339307,76	2305844,17	Аналитический метод	0,10	—
2517	339271,59	2305839,61	Аналитический метод	0,10	—
2518	339253,17	2305842,84	Аналитический метод	0,10	—
2519	339244,58	2305845,16	Аналитический метод	0,10	—
2520	339100,71	2305924,71	Аналитический метод	0,10	—
2521	339097,17	2305926,33	Аналитический метод	0,10	—
2522	339094,64	2305927,10	Аналитический метод	0,10	—
2523	339027,53	2305943,75	Аналитический метод	0,10	—
2524	338472,06	2306089,14	Аналитический метод	0,10	—
2525	338456,91	2306093,27	Аналитический метод	0,10	—
2526	338456,68	2306093,33	Аналитический метод	0,10	—
2527	338382,44	2306112,81	Аналитический метод	0,10	—
2528	338382,27	2306112,85	Аналитический метод	0,10	—
2529	338357,07	2306119,27	Аналитический метод	0,10	—
2530	338356,84	2306119,33	Аналитический метод	0,10	—
2531	338317,59	2306128,95	Аналитический метод	0,10	—
2532	338154,18	2306171,35	Аналитический метод	0,10	—
2533	338153,33	2306171,55	Аналитический метод	0,10	—
2534	338059,36	2306192,43	Аналитический метод	0,10	—
2535	337961,30	2306217,45	Аналитический метод	0,10	—
2536	337443,70	2306350,94	Аналитический метод	0,10	—
2537	337443,36	2306351,03	Аналитический метод	0,10	—
2538	337294,86	2306387,10	Аналитический метод	0,10	—
2539	337125,82	2306431,58	Аналитический метод	0,10	—
2540	337123,91	2306432,01	Аналитический метод	0,10	—

ОПИСАНИЕ МЕСТОПОЛОЖЕНИЯ ГРАНИЦ

Публичный сервитут для использования земель и земельных участков в целях эксплуатации магистрального нефтепровода федерального значения "Магистральный нефтепровод "Салават-Орск""

(наименование объекта, местоположение границ которого описано)

Сведения о местоположении границ объекта

1	2	3	4	5	6
2541	337084,93	2306439,05	Аналитический метод	0,10	—
2542	336736,00	2306530,93	Аналитический метод	0,10	—
2543	336690,64	2306542,73	Аналитический метод	0,10	—
2544	336471,94	2306604,88	Аналитический метод	0,10	—
2545	336471,76	2306604,93	Аналитический метод	0,10	—
2546	336336,22	2306642,34	Аналитический метод	0,10	—
2547	336121,04	2306705,08	Аналитический метод	0,10	—
2548	336048,18	2306728,12	Аналитический метод	0,10	—
2549	336047,03	2306728,46	Аналитический метод	0,10	—
2550	335993,47	2306742,61	Аналитический метод	0,10	—
2551	335993,26	2306742,66	Аналитический метод	0,10	—
2552	335519,17	2306863,52	Аналитический метод	0,10	—
2553	335385,79	2306897,04	Аналитический метод	0,10	—
2554	335342,02	2306908,31	Аналитический метод	0,10	—
2555	335341,67	2306908,39	Аналитический метод	0,10	—
2556	335151,52	2306954,48	Аналитический метод	0,10	—
2557	335064,39	2306978,67	Аналитический метод	0,10	—
2558	335063,90	2306978,80	Аналитический метод	0,10	—
2559	334599,05	2307097,84	Аналитический метод	0,10	—
2560	334474,48	2307130,86	Аналитический метод	0,10	—
2561	334474,12	2307130,95	Аналитический метод	0,10	—
2562	334433,93	2307140,97	Аналитический метод	0,10	—
2563	334433,83	2307141,00	Аналитический метод	0,10	—
2564	334188,29	2307201,17	Аналитический метод	0,10	—
2565	334112,15	2307236,23	Аналитический метод	0,10	—
2566	334110,25	2307237,01	Аналитический метод	0,10	—
2567	334107,62	2307237,81	Аналитический метод	0,10	—
2568	333959,71	2307273,82	Аналитический метод	0,10	—
2569	333909,52	2307287,58	Аналитический метод	0,10	—
2570	333817,88	2307312,92	Аналитический метод	0,10	—
2571	333815,21	2307313,50	Аналитический метод	0,10	—
2572	333794,78	2307316,80	Аналитический метод	0,10	—
2573	333773,57	2307325,09	Аналитический метод	0,10	—
2574	333773,02	2307325,30	Аналитический метод	0,10	—
2575	333770,89	2307325,97	Аналитический метод	0,10	—
2576	333686,94	2307348,25	Аналитический метод	0,10	—
2577	333588,55	2307382,73	Аналитический метод	0,10	—
2578	333483,67	2307423,92	Аналитический метод	0,10	—
2579	333483,08	2307424,14	Аналитический метод	0,10	—
2580	333481,05	2307424,79	Аналитический метод	0,10	—
2581	333228,82	2307492,89	Аналитический метод	0,10	—
2582	333111,94	2307529,49	Аналитический метод	0,10	—
2583	333111,41	2307529,65	Аналитический метод	0,10	—
2584	332647,75	2307663,44	Аналитический метод	0,10	—
2585	332647,38	2307663,54	Аналитический метод	0,10	—
2586	332525,71	2307696,62	Аналитический метод	0,10	—
2587	332433,22	2307723,35	Аналитический метод	0,10	—
2588	332431,19	2307723,85	Аналитический метод	0,10	—
2589	332368,36	2307736,44	Аналитический метод	0,10	—
2590	332274,69	2307755,43	Аналитический метод	0,10	—
2591	332266,53	2307757,51	Аналитический метод	0,10	—
2592	332264,95	2307757,86	Аналитический метод	0,10	—
2593	332257,85	2307759,18	Аналитический метод	0,10	—
2594	332227,53	2307771,51	Аналитический метод	0,10	—
2595	332226,67	2307771,84	Аналитический метод	0,10	—
2596	332223,45	2307772,77	Аналитический метод	0,10	—
2597	331735,82	2307879,19	Аналитический метод	0,10	—
2598	331735,54	2307879,25	Аналитический метод	0,10	—

ОПИСАНИЕ МЕСТОПОЛОЖЕНИЯ ГРАНИЦ

Публичный сервитут для использования земель и земельных участков в целях эксплуатации магистрального нефтепровода федерального значения "Магистральный нефтепровод "Салават-Орск""

(наименование объекта, местоположение границ которого описано)

Сведения о местоположении границ объекта

1	2	3	4	5	6
2599	331554,03	2307916,69	Аналитический метод	0,10	—
2600	331395,83	2307950,88	Аналитический метод	0,10	—
2601	331344,13	2307962,21	Аналитический метод	0,10	—
2602	331342,98	2307962,43	Аналитический метод	0,10	—
2603	331311,78	2307967,74	Аналитический метод	0,10	—
2604	331166,65	2307998,62	Аналитический метод	0,10	—
2605	331165,39	2307998,85	Аналитический метод	0,10	—
2606	331152,34	2308000,94	Аналитический метод	0,10	—
2607	331139,99	2308003,31	Аналитический метод	0,10	—
2608	330716,16	2308086,17	Аналитический метод	0,10	—
2609	330401,59	2308149,17	Аналитический метод	0,10	—
2610	330348,54	2308160,63	Аналитический метод	0,10	—
2611	330300,84	2308172,02	Аналитический метод	0,10	—
2612	330029,97	2308241,28	Аналитический метод	0,10	—
2613	329826,17	2308299,67	Аналитический метод	0,10	—
2614	329824,28	2308300,13	Аналитический метод	0,10	—
2615	328859,50	2308496,70	Аналитический метод	0,10	—
2616	328300,00	2308614,37	Аналитический метод	0,10	—
2617	328299,83	2308614,40	Аналитический метод	0,10	—
2618	328063,02	2308662,45	Аналитический метод	0,10	—
2619	328054,83	2308664,57	Аналитический метод	0,10	—
2620	328053,32	2308664,91	Аналитический метод	0,10	—
2621	327780,83	2308717,51	Аналитический метод	0,10	—
2622	327351,12	2308806,17	Аналитический метод	0,10	—
2623	327344,78	2308806,65	Аналитический метод	0,10	—
2624	327325,37	2308805,65	Аналитический метод	0,10	—
2625	327324,75	2308805,60	Аналитический метод	0,10	—
2626	327259,61	2308800,61	Аналитический метод	0,10	—
2627	327210,89	2308808,84	Аналитический метод	0,10	—
2628	327117,86	2308826,61	Аналитический метод	0,10	—
2629	327030,47	2308843,41	Аналитический метод	0,10	—
2630	326988,77	2308851,41	Аналитический метод	0,10	—
2631	326987,35	2308851,64	Аналитический метод	0,10	—
2632	326575,91	2308906,06	Аналитический метод	0,10	—
2633	326366,39	2308936,37	Аналитический метод	0,10	—
2634	326271,72	2308954,82	Аналитический метод	0,10	—
2635	326234,12	2308962,42	Аналитический метод	0,10	—
2636	326232,89	2308962,64	Аналитический метод	0,10	—
2637	326166,21	2308972,67	Аналитический метод	0,10	—
2638	326059,45	2308996,50	Аналитический метод	0,10	—
2639	326058,71	2308996,65	Аналитический метод	0,10	—
2640	325798,62	2309046,56	Аналитический метод	0,10	—
2641	325760,77	2309053,81	Аналитический метод	0,10	—
2642	325759,94	2309053,96	Аналитический метод	0,10	—
2643	325724,59	2309059,50	Аналитический метод	0,10	—
2644	325724,21	2309059,56	Аналитический метод	0,10	—
2645	325388,11	2309107,01	Аналитический метод	0,10	—
2646	325184,89	2309139,03	Аналитический метод	0,10	—
2647	325075,42	2309157,29	Аналитический метод	0,10	—
2648	324995,65	2309173,67	Аналитический метод	0,10	—
2649	324606,87	2309279,93	Аналитический метод	0,10	—
2650	324430,18	2309381,21	Аналитический метод	0,10	—
2651	324264,94	2309478,08	Аналитический метод	0,10	—
2652	324175,06	2309535,52	Аналитический метод	0,10	—
2653	324174,34	2309535,96	Аналитический метод	0,10	—
2654	324066,81	2309599,64	Аналитический метод	0,10	—
2655	324066,71	2309599,70	Аналитический метод	0,10	—
2656	324044,54	2309612,70	Аналитический метод	0,10	—

ОПИСАНИЕ МЕСТОПОЛОЖЕНИЯ ГРАНИЦ

Публичный сервитут для использования земель и земельных участков в целях эксплуатации магистрального нефтепровода федерального значения "Магистральный нефтепровод "Салават-Орск""

(наименование объекта, местоположение границ которого описано)

Сведения о местоположении границ объекта

1	2	3	4	5	6
2657	323866,75	2309726,14	Аналитический метод	0,10	—
2658	323784,08	2309806,28	Аналитический метод	0,10	—
2659	323783,97	2309806,38	Аналитический метод	0,10	—
2660	323732,75	2309855,45	Аналитический метод	0,10	—
2661	323712,73	2309877,58	Аналитический метод	0,10	—
2662	323712,86	2309882,42	Аналитический метод	0,10	—
2663	323709,52	2309895,55	Аналитический метод	0,10	—
2664	323707,12	2309899,01	Аналитический метод	0,10	—
2665	323658,22	2309957,93	Аналитический метод	0,10	—
2666	323637,00	2309985,47	Аналитический метод	0,10	—
2667	323633,88	2309988,83	Аналитический метод	0,10	—
2668	323538,73	2310073,99	Аналитический метод	0,10	—
2669	323537,20	2310075,26	Аналитический метод	0,10	—
2670	323511,25	2310095,00	Аналитический метод	0,10	—
2671	323510,87	2310095,28	Аналитический метод	0,10	—
2672	323497,23	2310105,25	Аналитический метод	0,10	—
2673	323479,49	2310118,37	Аналитический метод	0,10	—
2674	323478,67	2310118,96	Аналитический метод	0,10	—
2675	323447,44	2310140,17	Аналитический метод	0,10	—
2676	323447,28	2310140,28	Аналитический метод	0,10	—
2677	323414,88	2310161,91	Аналитический метод	0,10	—
2678	323414,71	2310162,02	Аналитический метод	0,10	—
2679	323376,18	2310187,30	Аналитический метод	0,10	—
2680	323346,60	2310207,82	Аналитический метод	0,10	—
2681	323344,24	2310209,27	Аналитический метод	0,10	—
2682	323329,49	2310217,24	Аналитический метод	0,10	—
2683	323325,74	2310218,89	Аналитический метод	0,10	—
2684	323323,70	2310212,73	Аналитический метод	0,10	—
2685	323317,76	2310195,83	Аналитический метод	0,10	—
2686	323315,63	2310186,40	Аналитический метод	0,10	—
2687	323313,50	2310171,79	Аналитический метод	0,10	—
2688	323313,10	2310169,38	Аналитический метод	0,10	—
2689	323319,29	2310166,03	Аналитический метод	0,10	—
2690	323348,00	2310146,11	Аналитический метод	0,10	—
2691	323348,54	2310145,75	Аналитический метод	0,10	—
2692	323387,25	2310120,36	Аналитический метод	0,10	—
2693	323419,48	2310098,83	Аналитический метод	0,10	—
2694	323450,22	2310077,96	Аналитический метод	0,10	—
2695	323467,61	2310065,09	Аналитический метод	0,10	—
2696	323467,73	2310065,00	Аналитический метод	0,10	—
2697	323481,23	2310055,14	Аналитический метод	0,10	—
2698	323506,19	2310036,15	Аналитический метод	0,10	—
2699	323598,88	2309953,19	Аналитический метод	0,10	—
2700	323618,97	2309927,12	Аналитический метод	0,10	—
2701	323619,53	2309926,42	Аналитический метод	0,10	—
2702	323662,73	2309874,36	Аналитический метод	0,10	—
2703	323662,58	2309868,90	Аналитический метод	0,10	—
2704	323662,95	2309863,91	Аналитический метод	0,10	—
2705	323669,02	2309851,50	Аналитический метод	0,10	—
2706	323696,34	2309821,31	Аналитический метод	0,10	—
2707	323697,58	2309820,04	Аналитический метод	0,10	—
2708	323749,40	2309770,40	Аналитический метод	0,10	—
2709	323833,84	2309688,55	Аналитический метод	0,10	—
2710	323835,17	2309687,35	Аналитический метод	0,10	—
2711	323837,78	2309685,43	Аналитический метод	0,10	—
2712	324018,09	2309570,38	Аналитический метод	0,10	—
2713	324018,90	2309569,89	Аналитический метод	0,10	—
2714	324041,43	2309556,68	Аналитический метод	0,10	—

ОПИСАНИЕ МЕСТОПОЛОЖЕНИЯ ГРАНИЦ

Публичный сервитут для использования земель и земельных участков в целях эксплуатации магистрального нефтепровода федерального значения "Магистральный нефтепровод "Салават-Орск""

(наименование объекта, местоположение границ которого описано)

Сведения о местоположении границ объекта

1	2	3	4	5	6
2715	324148,55	2309493,24	Аналитический метод	0,10	—
2716	324238,48	2309435,78	Аналитический метод	0,10	—
2717	324239,29	2309435,28	Аналитический метод	0,10	—
2718	324405,05	2309338,10	Аналитический метод	0,10	—
2719	324405,26	2309337,98	Аналитический метод	0,10	—
2720	324584,82	2309235,06	Аналитический метод	0,10	—
2721	324590,65	2309232,63	Аналитический метод	0,10	—
2722	324983,27	2309125,33	Аналитический метод	0,10	—
2723	324984,83	2309124,96	Аналитический метод	0,10	—
2724	325065,84	2309108,31	Аналитический метод	0,10	—
2725	325066,75	2309108,14	Аналитический метод	0,10	—
2726	325176,79	2309089,80	Аналитический метод	0,10	—
2727	325177,01	2309089,76	Аналитический метод	0,10	—
2728	325380,54	2309057,69	Аналитический метод	0,10	—
2729	325380,94	2309057,63	Аналитический метод	0,10	—
2730	325717,04	2309010,18	Аналитический метод	0,10	—
2731	325751,79	2309004,73	Аналитический метод	0,10	—
2732	325789,22	2308997,55	Аналитический метод	0,10	—
2733	326048,94	2308947,72	Аналитический метод	0,10	—
2734	326156,19	2308923,77	Аналитический метод	0,10	—
2735	326157,92	2308923,45	Аналитический метод	0,10	—
2736	326224,85	2308913,39	Аналитический метод	0,10	—
2737	326261,92	2308905,89	Аналитический метод	0,10	—
2738	326262,09	2308905,86	Аналитический метод	0,10	—
2739	326357,44	2308887,28	Аналитический метод	0,10	—
2740	326358,64	2308887,07	Аналитический метод	0,10	—
2741	326568,92	2308856,65	Аналитический метод	0,10	—
2742	326569,22	2308856,61	Аналитический метод	0,10	—
2743	326980,09	2308802,26	Аналитический метод	0,10	—
2744	327021,07	2308794,40	Аналитический метод	0,10	—
2745	327108,48	2308777,60	Аналитический метод	0,10	—
2746	327201,79	2308759,78	Аналитический метод	0,10	—
2747	327202,32	2308759,68	Аналитический метод	0,10	—
2748	327254,31	2308750,90	Аналитический метод	0,10	—
2749	327258,47	2308750,55	Аналитический метод	0,10	—
2750	327260,37	2308750,62	Аналитический метод	0,10	—
2751	327328,26	2308755,83	Аналитический метод	0,10	—
2752	327344,17	2308756,65	Аналитический метод	0,10	—
2753	327770,90	2308668,61	Аналитический метод	0,10	—
2754	327771,21	2308668,55	Аналитический метод	0,10	—
2755	328043,10	2308616,06	Аналитический метод	0,10	—
2756	328051,17	2308613,98	Аналитический метод	0,10	—
2757	328052,45	2308613,68	Аналитический метод	0,10	—
2758	328289,82	2308565,52	Аналитический метод	0,10	—
2759	328849,30	2308447,85	Аналитический метод	0,10	—
2760	328849,46	2308447,82	Аналитический метод	0,10	—
2761	329813,36	2308251,43	Аналитический метод	0,10	—
2762	330016,57	2308193,21	Аналитический метод	0,10	—
2763	330017,26	2308193,03	Аналитический метод	0,10	—
2764	330288,68	2308123,62	Аналитический метод	0,10	—
2765	330289,07	2308123,53	Аналитический метод	0,10	—
2766	330337,22	2308112,04	Аналитический метод	0,10	—
2767	330337,74	2308111,92	Аналитический метод	0,10	—
2768	330391,23	2308100,35	Аналитический метод	0,10	—
2769	330391,60	2308100,28	Аналитический метод	0,10	—
2770	330706,42	2308037,23	Аналитический метод	0,10	—
2771	330706,53	2308037,21	Аналитический метод	0,10	—
2772	331130,53	2307954,31	Аналитический метод	0,10	—

ОПИСАНИЕ МЕСТОПОЛОЖЕНИЯ ГРАНИЦ

Публичный сервитут для использования земель и земельных участков в целях эксплуатации магистрального нефтепровода федерального значения "Магистральный нефтепровод "Салават-Орск""

(наименование объекта, местоположение границ которого описано)

Сведения о местоположении границ объекта

1	2	3	4	5	6
2773	331143,31	2307951,86	Аналитический метод	0,10	—
2774	331144,08	2307951,72	Аналитический метод	0,10	—
2775	331156,89	2307949,68	Аналитический метод	0,10	—
2776	331301,90	2307918,83	Аналитический метод	0,10	—
2777	331302,91	2307918,63	Аналитический метод	0,10	—
2778	331334,03	2307913,34	Аналитический метод	0,10	—
2779	331385,26	2307902,11	Аналитический метод	0,10	—
2780	331543,61	2307867,89	Аналитический метод	0,10	—
2781	331543,84	2307867,85	Аналитический метод	0,10	—
2782	331725,32	2307830,40	Аналитический метод	0,10	—
2783	332210,72	2307724,48	Аналитический метод	0,10	—
2784	332241,40	2307712,01	Аналитический метод	0,10	—
2785	332246,22	2307710,59	Аналитический метод	0,10	—
2786	332255,00	2307708,96	Аналитический метод	0,10	—
2787	332262,97	2307706,92	Аналитический метод	0,10	—
2788	332264,17	2307706,65	Аналитический метод	0,10	—
2789	332358,53	2307687,52	Аналитический метод	0,10	—
2790	332420,36	2307675,13	Аналитический метод	0,10	—
2791	332512,04	2307648,62	Аналитический метод	0,10	—
2792	332512,42	2307648,52	Аналитический метод	0,10	—
2793	332634,11	2307615,44	Аналитический метод	0,10	—
2794	333097,30	2307481,79	Аналитический метод	0,10	—
2795	333214,38	2307445,12	Аналитический метод	0,10	—
2796	333215,33	2307444,84	Аналитический метод	0,10	—
2797	333466,71	2307376,97	Аналитический метод	0,10	—
2798	333570,74	2307336,11	Аналитический метод	0,10	—
2799	333571,61	2307335,79	Аналитический метод	0,10	—
2800	333671,35	2307300,84	Аналитический метод	0,10	—
2801	333673,20	2307300,27	Аналитический метод	0,10	—
2802	333756,73	2307278,10	Аналитический метод	0,10	—
2803	333779,10	2307269,36	Аналитический метод	0,10	—
2804	333784,20	2307267,96	Аналитический метод	0,10	—
2805	333805,90	2307264,46	Аналитический метод	0,10	—
2806	333896,30	2307239,46	Аналитический метод	0,10	—
2807	333946,86	2307225,60	Аналитический метод	0,10	—
2808	333947,55	2307225,42	Аналитический метод	0,10	—
2809	334093,47	2307189,89	Аналитический метод	0,10	—
2810	334169,60	2307154,84	Аналитический метод	0,10	—
2811	334174,09	2307153,27	Аналитический метод	0,10	—
2812	334421,91	2307092,54	Аналитический метод	0,10	—
2813	334461,87	2307082,58	Аналитический метод	0,10	—
2814	334586,36	2307049,58	Аналитический метод	0,10	—
2815	334586,57	2307049,53	Аналитический метод	0,10	—
2816	335051,28	2306930,52	Аналитический метод	0,10	—
2817	335138,57	2306906,29	Аналитический метод	0,10	—
2818	335139,36	2306906,08	Аналитический метод	0,10	—
2819	335329,75	2306859,94	Аналитический метод	0,10	—
2820	335373,41	2306848,69	Аналитический метод	0,10	—
2821	335373,56	2306848,66	Аналитический метод	0,10	—
2822	335506,97	2306815,13	Аналитический метод	0,10	—
2823	335980,83	2306694,33	Аналитический метод	0,10	—
2824	336033,71	2306680,37	Аналитический метод	0,10	—
2825	336106,26	2306657,42	Аналитический метод	0,10	—
2826	336106,80	2306657,25	Аналитический метод	0,10	—
2827	336322,42	2306594,38	Аналитический метод	0,10	—
2828	336322,77	2306594,29	Аналитический метод	0,10	—
2829	336458,39	2306556,85	Аналитический метод	0,10	—
2830	336677,26	2306494,65	Аналитический метод	0,10	—

ОПИСАНИЕ МЕСТОПОЛОЖЕНИЯ ГРАНИЦ

Публичный сервитут для использования земель и земельных участков в целях эксплуатации магистрального нефтепровода федерального значения "Магистральный нефтепровод "Салават-Орск""

(наименование объекта, местоположение границ которого описано)

Сведения о местоположении границ объекта

1	2	3	4	5	6
2831	336677,81	2306494,50	Аналитический метод	0,10	—
2832	336723,40	2306482,65	Аналитический метод	0,10	—
2833	337073,17	2306390,54	Аналитический метод	0,10	—
2834	337075,09	2306390,12	Аналитический метод	0,10	—
2835	337114,07	2306383,08	Аналитический метод	0,10	—
2836	337282,39	2306338,78	Аналитический метод	0,10	—
2837	337282,85	2306338,66	Аналитический метод	0,10	—
2838	337431,41	2306302,58	Аналитический метод	0,10	—
2839	337948,93	2306169,11	Аналитический метод	0,10	—
2840	338047,40	2306143,98	Аналитический метод	0,10	—
2841	338048,16	2306143,80	Аналитический метод	0,10	—
2842	338142,08	2306122,94	Аналитический метод	0,10	—
2843	338305,22	2306080,60	Аналитический метод	0,10	—
2844	338305,55	2306080,52	Аналитический метод	0,10	—
2845	338344,85	2306070,89	Аналитический метод	0,10	—
2846	338369,86	2306064,52	Аналитический метод	0,10	—
2847	338443,90	2306045,09	Аналитический метод	0,10	—
2848	338459,05	2306040,96	Аналитический метод	0,10	—
2849	338459,30	2306040,90	Аналитический метод	0,10	—
2850	339015,05	2305895,44	Аналитический метод	0,10	—
2851	339015,36	2305895,36	Аналитический метод	0,10	—
2852	339079,44	2305879,46	Аналитический метод	0,10	—
2853	339223,08	2305800,03	Аналитический метод	0,10	—
2854	339228,65	2305797,78	Аналитический метод	0,10	—
2855	339241,24	2305794,38	Аналитический метод	0,10	—
2856	339243,44	2305793,89	Аналитический метод	0,10	—
2857	339266,67	2305789,81	Аналитический метод	0,10	—
2858	339270,98	2305789,44	Аналитический метод	0,10	—
2859	339274,10	2305789,63	Аналитический метод	0,10	—
2860	339312,43	2305794,46	Аналитический метод	0,10	—
2861	339345,35	2305794,42	Аналитический метод	0,10	—
2862	339351,21	2305795,11	Аналитический метод	0,10	—
2863	339362,98	2305797,96	Аналитический метод	0,10	—
2864	339385,74	2305796,03	Аналитический метод	0,10	—
2865	339776,25	2305685,94	Аналитический метод	0,10	—
2866	339808,69	2305675,59	Аналитический метод	0,10	—
2867	339808,83	2305675,55	Аналитический метод	0,10	—
2868	339842,38	2305665,05	Аналитический метод	0,10	—
2869	339963,46	2305624,43	Аналитический метод	0,10	—
2870	339964,23	2305624,19	Аналитический метод	0,10	—
2871	340094,75	2305585,05	Аналитический метод	0,10	—
2872	340094,92	2305585,00	Аналитический метод	0,10	—
2873	340128,46	2305575,20	Аналитический метод	0,10	—
2874	340128,95	2305575,07	Аналитический метод	0,10	—
2875	340201,60	2305555,45	Аналитический метод	0,10	—
2876	340342,40	2305515,50	Аналитический метод	0,10	—
2877	340342,68	2305515,43	Аналитический метод	0,10	—
2878	340385,34	2305503,86	Аналитический метод	0,10	—
2879	340569,85	2305413,69	Аналитический метод	0,10	—
2880	340758,27	2305321,62	Аналитический метод	0,10	—
2881	340769,44	2305314,98	Аналитический метод	0,10	—
2882	340776,41	2305312,15	Аналитический метод	0,10	—
2883	340816,87	2305302,48	Аналитический метод	0,10	—
2884	340822,66	2305301,80	Аналитический метод	0,10	—
2885	340823,75	2305301,82	Аналитический метод	0,10	—
2886	340841,47	2305302,59	Аналитический метод	0,10	—
2887	340845,31	2305303,06	Аналитический метод	0,10	—
2888	340865,76	2305307,18	Аналитический метод	0,10	—

ОПИСАНИЕ МЕСТОПОЛОЖЕНИЯ ГРАНИЦ

Публичный сервитут для использования земель и земельных участков в целях эксплуатации магистрального нефтепровода федерального значения "Магистральный нефтепровод "Салават-Орск""

(наименование объекта, местоположение границ которого описано)

Сведения о местоположении границ объекта

1	2	3	4	5	6
2889	340857,97	2305285,68	Аналитический метод	0,10	—
2890	340856,85	2305272,84	Аналитический метод	0,10	—
2891	340865,34	2305258,10	Аналитический метод	0,10	—
2892	340889,78	2305237,50	Аналитический метод	0,10	—
2893	340893,69	2305208,30	Аналитический метод	0,10	—
2894	340899,54	2305164,60	Аналитический метод	0,10	—
2895	340899,61	2305164,12	Аналитический метод	0,10	—
2896	340964,36	2304743,32	Аналитический метод	0,10	—
2897	340986,86	2304554,37	Аналитический метод	0,10	—
2898	340987,07	2304552,98	Аналитический метод	0,10	—
2899	340990,95	2304543,37	Аналитический метод	0,10	—
2900	341161,78	2304290,11	Аналитический метод	0,10	—
2901	341280,44	2304113,75	Аналитический метод	0,10	—
2902	341285,11	2304108,57	Аналитический метод	0,10	—
2903	341296,97	2304103,08	Аналитический метод	0,10	—
2904	341535,71	2304062,61	Аналитический метод	0,10	—
2905	341535,85	2304062,58	Аналитический метод	0,10	—
2906	341574,16	2304056,32	Аналитический метод	0,10	—
2907	341585,70	2304053,25	Аналитический метод	0,10	—
2908	341587,19	2304052,90	Аналитический метод	0,10	—
2909	342076,19	2303954,37	Аналитический метод	0,10	—
2910	342128,46	2303942,52	Аналитический метод	0,10	—
2911	342130,50	2303942,15	Аналитический метод	0,10	—
2912	342137,47	2303941,17	Аналитический метод	0,10	—
2913	342526,12	2303857,69	Аналитический метод	0,10	—
2914	342529,53	2303857,20	Аналитический метод	0,10	—
2915	342533,22	2303856,93	Аналитический метод	0,10	—
2916	342541,48	2303844,82	Аналитический метод	0,10	—
2917	342542,97	2303842,84	Аналитический метод	0,10	—
2918	342552,18	2303831,84	Аналитический метод	0,10	—
2919	342548,54	2303828,98	Аналитический метод	0,10	—
2920	342606,36	2303763,21	Аналитический метод	0,10	—
2921	342622,63	2303776,29	Аналитический метод	0,10	—
2922	342625,01	2303778,21	Аналитический метод	0,10	—
2923	342643,49	2303793,08	Аналитический метод	0,10	—
2924	342629,89	2303813,06	Аналитический метод	0,10	—
2925	342632,74	2303813,58	Аналитический метод	0,10	—
2926	342644,72	2303818,03	Аналитический метод	0,10	—
2927	342645,68	2303817,15	Аналитический метод	0,10	—
2928	342646,51	2303816,42	Аналитический метод	0,10	—
2929	342646,87	2303816,12	Аналитический метод	0,10	—
2930	342687,59	2303783,24	Аналитический метод	0,10	—
2931	342807,38	2303663,28	Аналитический метод	0,10	—
2932	342808,23	2303662,46	Аналитический метод	0,10	—
2933	342905,68	2303573,66	Аналитический метод	0,10	—
2934	343227,06	2303264,78	Аналитический метод	0,10	—
2935	343579,92	2302925,72	Аналитический метод	0,10	—
2936	343592,62	2302912,90	Аналитический метод	0,10	—
2937	343592,81	2302912,70	Аналитический метод	0,10	—
2938	343626,64	2302879,30	Аналитический метод	0,10	—
2939	343844,60	2302663,69	Аналитический метод	0,10	—
2940	343964,43	2302545,94	Аналитический метод	0,10	—
2941	344340,01	2302175,88	Аналитический метод	0,10	—
2942	344676,28	2301843,99	Аналитический метод	0,10	—
2943	345051,37	2301473,72	Аналитический метод	0,10	—
2944	345051,48	2301473,61	Аналитический метод	0,10	—
2945	345317,05	2301214,71	Аналитический метод	0,10	—
2946	345317,18	2301214,58	Аналитический метод	0,10	—

ОПИСАНИЕ МЕСТОПОЛОЖЕНИЯ ГРАНИЦ

Публичный сервитут для использования земель и земельных участков в целях эксплуатации магистрального нефтепровода федерального значения "Магистральный нефтепровод "Салават-Орск""

(наименование объекта, местоположение границ которого описано)

Сведения о местоположении границ объекта

1	2	3	4	5	6
2947	345328,76	2301203,46	Аналитический метод	0,10	—
2948	345330,00	2301202,34	Аналитический метод	0,10	—
2949	345331,39	2301201,26	Аналитический метод	0,10	—
2950	345359,20	2301181,10	Аналитический метод	0,10	—
2951	345769,92	2300779,31	Аналитический метод	0,10	—
2952	345977,19	2300564,77	Аналитический метод	0,10	—
2953	345977,71	2300564,25	Аналитический метод	0,10	—
2954	346157,98	2300388,24	Аналитический метод	0,10	—
2955	346158,75	2300387,52	Аналитический метод	0,10	—
2956	346355,58	2300210,94	Аналитический метод	0,10	—
2957	346486,53	2300084,48	Аналитический метод	0,10	—
2958	346706,83	2299872,64	Аналитический метод	0,10	—
2959	346782,80	2299791,01	Аналитический метод	0,10	—
2960	346784,13	2299789,68	Аналитический метод	0,10	—
2961	346794,49	2299780,11	Аналитический метод	0,10	—
2962	347003,32	2299587,23	Аналитический метод	0,10	—
2963	347194,18	2299381,77	Аналитический метод	0,10	—
2964	347251,27	2299319,52	Аналитический метод	0,10	—
2965	347252,31	2299318,45	Аналитический метод	0,10	—
2966	347482,96	2299095,21	Аналитический метод	0,10	—
2967	347483,45	2299094,75	Аналитический метод	0,10	—
2968	347836,69	2298770,94	Аналитический метод	0,10	—
2969	347837,51	2298770,22	Аналитический метод	0,10	—
2970	347838,30	2298769,59	Аналитический метод	0,10	—
2971	347856,79	2298755,31	Аналитический метод	0,10	—
2972	347857,77	2298754,59	Аналитический метод	0,10	—
2973	347884,86	2298735,72	Аналитический метод	0,10	—
2974	347885,11	2298735,55	Аналитический метод	0,10	—
2975	347910,20	2298718,52	Аналитический метод	0,10	—
2976	347915,72	2298712,77	Аналитический метод	0,10	—
2977	347915,09	2298683,48	Аналитический метод	0,10	—
2978	347915,47	2298678,62	Аналитический метод	0,10	—
2979	347919,30	2298669,07	Аналитический метод	0,10	—
2980	347961,35	2298606,23	Аналитический метод	0,10	—
2981	347961,55	2298605,93	Аналитический метод	0,10	—
2982	348222,69	2298227,52	Аналитический метод	0,10	—
2983	348223,01	2298227,08	Аналитический метод	0,10	—
2984	348375,38	2298016,38	Аналитический метод	0,10	—
2985	348472,91	2297881,59	Аналитический метод	0,10	—
2986	348590,72	2297715,07	Аналитический метод	0,10	—
2987	348874,70	2297315,97	Аналитический метод	0,10	—
2988	348874,86	2297315,75	Аналитический метод	0,10	—
2989	349055,38	2297067,72	Аналитический метод	0,10	—
2990	349165,41	2296916,52	Аналитический метод	0,10	—
2991	349167,21	2296914,31	Аналитический метод	0,10	—
2992	349502,49	2296549,60	Аналитический метод	0,10	—
2993	349504,77	2296547,41	Аналитический метод	0,10	—
2994	349744,57	2296345,18	Аналитический метод	0,10	—
2995	349744,70	2296345,08	Аналитический метод	0,10	—
2996	349786,03	2296310,86	Аналитический метод	0,10	—
2997	349786,74	2296310,29	Аналитический метод	0,10	—
2998	349930,73	2296199,68	Аналитический метод	0,10	—
2999	349942,19	2296194,79	Аналитический метод	0,10	—
3000	350020,42	2296182,93	Аналитический метод	0,10	—
3001	350022,74	2296144,27	Аналитический метод	0,10	—
3002	350023,08	2296141,43	Аналитический метод	0,10	—
3003	350031,61	2296126,65	Аналитический метод	0,10	—
3004	350031,81	2296126,48	Аналитический метод	0,10	—

ОПИСАНИЕ МЕСТОПОЛОЖЕНИЯ ГРАНИЦ

Публичный сервитут для использования земель и земельных участков в целях эксплуатации магистрального нефтепровода федерального значения "Магистральный нефтепровод "Салават-Орск""

(наименование объекта, местоположение границ которого описано)

Сведения о местоположении границ объекта

1	2	3	4	5	6
3005	350331,13	2295880,65	Аналитический метод	0,10	—
3006	350332,74	2295879,44	Аналитический метод	0,10	—
3007	350423,71	2295816,27	Аналитический метод	0,10	—
3008	350462,11	2295782,23	Аналитический метод	0,10	—
3009	350462,62	2295781,79	Аналитический метод	0,10	—
3010	350464,14	2295780,61	Аналитический метод	0,10	—
3011	350507,40	2295749,65	Аналитический метод	0,10	—
3012	350617,13	2295661,38	Аналитический метод	0,10	—
3013	350625,32	2295657,00	Аналитический метод	0,10	—
3014	350693,18	2295635,79	Аналитический метод	0,10	—
3015	350686,34	2295627,94	Аналитический метод	0,10	—
3016	350685,22	2295626,38	Аналитический метод	0,10	—
3017	350684,04	2295619,68	Аналитический метод	0,10	—
3018	350687,45	2295613,78	Аналитический метод	0,10	—
3019	350687,55	2295613,70	Аналитический метод	0,10	—
3020	350692,97	2295609,27	Аналитический метод	0,10	—
3021	350693,07	2295609,19	Аналитический метод	0,10	—
3022	350724,05	2295584,53	Аналитический метод	0,10	—
3023	350724,25	2295584,38	Аналитический метод	0,10	—
3024	350737,54	2295574,34	Аналитический метод	0,10	—
3025	350739,74	2295570,82	Аналитический метод	0,10	—
3026	350744,85	2295564,96	Аналитический метод	0,10	—
3027	350747,08	2295563,29	Аналитический метод	0,10	—
3028	350785,30	2295537,89	Аналитический метод	0,10	—
3029	350810,31	2295518,57	Аналитический метод	0,10	—
3030	350837,31	2295497,45	Аналитический метод	0,10	—
3031	350869,39	2295471,01	Аналитический метод	0,10	—
3032	350869,92	2295470,59	Аналитический метод	0,10	—
3033	351232,06	2295188,33	Аналитический метод	0,10	—
3034	351232,22	2295188,21	Аналитический метод	0,10	—
3035	351288,25	2295145,26	Аналитический метод	0,10	—
3036	351374,36	2295077,80	Аналитический метод	0,10	—
3037	351639,51	2294869,90	Аналитический метод	0,10	—
3038	351736,82	2294793,57	Аналитический метод	0,10	—
3039	351754,42	2294777,47	Аналитический метод	0,10	—
3040	351755,22	2294776,77	Аналитический метод	0,10	—
3041	351771,33	2294770,94	Аналитический метод	0,10	—
3042	351790,62	2294770,99	Аналитический метод	0,10	—
3043	351816,26	2294767,28	Аналитический метод	0,10	—
3044	351821,67	2294765,65	Аналитический метод	0,10	—
3045	351821,01	2294736,00	Аналитический метод	0,10	—
3046	351821,38	2294731,10	Аналитический метод	0,10	—
3047	351829,91	2294716,32	Аналитический метод	0,10	—
3048	351831,17	2294715,33	Аналитический метод	0,10	—
3049	351870,21	2294686,64	Аналитический метод	0,10	—
3050	351929,87	2294638,96	Аналитический метод	0,10	—
3051	351930,19	2294638,70	Аналитический метод	0,10	—
3052	352050,34	2294545,89	Аналитический метод	0,10	—
3053	352130,77	2294484,22	Аналитический метод	0,10	—
3054	352554,63	2294153,02	Аналитический метод	0,10	—
3055	352634,89	2294090,04	Аналитический метод	0,10	—
3056	352836,95	2293930,14	Аналитический метод	0,10	—
3057	353029,03	2293773,74	Аналитический метод	0,10	—
3058	353029,54	2293773,34	Аналитический метод	0,10	—
3059	353128,93	2293696,59	Аналитический метод	0,10	—
3060	353135,29	2293693,02	Аналитический метод	0,10	—
3061	353163,05	2293682,44	Аналитический метод	0,10	—
3062	353198,35	2293642,44	Аналитический метод	0,10	—

ОПИСАНИЕ МЕСТОПОЛОЖЕНИЯ ГРАНИЦ

Публичный сервитут для использования земель и земельных участков в целях эксплуатации магистрального нефтепровода федерального значения "Магистральный нефтепровод "Салават-Орск""

(наименование объекта, местоположение границ которого описано)

Сведения о местоположении границ объекта

1	2	3	4	5	6
3063	353201,02	2293639,84	Аналитический метод	0,10	—
3064	353201,64	2293639,33	Аналитический метод	0,10	—
3065	353622,30	2293308,87	Аналитический метод	0,10	—
3066	354037,94	2292984,19	Аналитический метод	0,10	—
3067	354337,86	2292749,77	Аналитический метод	0,10	—
3068	354408,37	2292693,75	Аналитический метод	0,10	—
3069	354795,89	2292377,35	Аналитический метод	0,10	—
3070	354972,02	2292225,48	Аналитический метод	0,10	—
3071	354972,28	2292225,26	Аналитический метод	0,10	—
3072	354973,36	2292224,40	Аналитический метод	0,10	—
3073	355101,58	2292128,42	Аналитический метод	0,10	—
3074	355143,60	2292084,04	Аналитический метод	0,10	—
3075	355156,11	2292056,49	Аналитический метод	0,10	—
3076	355171,57	2292010,92	Аналитический метод	0,10	—
3077	355280,34	2291557,13	Аналитический метод	0,10	—
3078	355368,88	2291185,27	Аналитический метод	0,10	—
3079	355392,34	2291086,69	Аналитический метод	0,10	—
3080	355472,35	2290750,86	Аналитический метод	0,10	—
3081	355488,49	2290683,94	Аналитический метод	0,10	—
3082	355528,44	2290427,27	Аналитический метод	0,10	—
3083	355528,52	2290426,78	Аналитический метод	0,10	—
3084	355528,66	2290426,03	Аналитический метод	0,10	—
3085	355570,26	2290225,86	Аналитический метод	0,10	—
3086	355570,37	2290225,37	Аналитический метод	0,10	—
3087	355589,64	2290141,20	Аналитический метод	0,10	—
3088	355617,48	2290010,85	Аналитический метод	0,10	—
3089	355719,87	2289521,72	Аналитический метод	0,10	—
3090	355750,48	2289353,94	Аналитический метод	0,10	—
3091	355750,78	2289352,54	Аналитический метод	0,10	—
3092	355805,51	2289126,66	Аналитический метод	0,10	—
3093	355828,39	2289024,55	Аналитический метод	0,10	—
3094	355829,52	2289020,87	Аналитический метод	0,10	—
3095	355859,04	2288945,81	Аналитический метод	0,10	—
3096	355878,24	2288895,51	Аналитический метод	0,10	—
3097	356001,78	2288444,21	Аналитический метод	0,10	—
3098	356001,89	2288443,82	Аналитический метод	0,10	—
3099	356082,90	2288165,62	Аналитический метод	0,10	—
3100	356082,96	2288165,42	Аналитический метод	0,10	—
3101	356144,04	2287961,78	Аналитический метод	0,10	—
3102	356144,37	2287960,75	Аналитический метод	0,10	—
3103	356189,92	2287829,85	Аналитический метод	0,10	—
3104	356205,04	2287778,33	Аналитический метод	0,10	—
3105	356205,07	2287778,23	Аналитический метод	0,10	—
3106	356224,54	2287712,92	Аналитический метод	0,10	—
3107	356268,10	2287562,20	Аналитический метод	0,10	—
3108	356268,32	2287561,46	Аналитический метод	0,10	—
3109	356305,09	2287447,43	Аналитический метод	0,10	—
3110	356286,14	2287213,87	Аналитический метод	0,10	—
3111	356246,32	2286740,21	Аналитический метод	0,10	—
3112	356218,54	2286648,01	Аналитический метод	0,10	—
3113	356208,66	2286624,86	Аналитический метод	0,10	—
3114	356207,42	2286621,16	Аналитический метод	0,10	—
3115	356148,43	2286387,08	Аналитический метод	0,10	—
3116	356108,40	2286237,98	Аналитический метод	0,10	—
3117	356108,35	2286237,76	Аналитический метод	0,10	—
3118	356017,83	2285888,06	Аналитический метод	0,10	—
3119	355903,58	2285652,95	Аналитический метод	0,10	—
3120	355903,51	2285652,82	Аналитический метод	0,10	—

ОПИСАНИЕ МЕСТОПОЛОЖЕНИЯ ГРАНИЦ

Публичный сервитут для использования земель и земельных участков в целях эксплуатации магистрального нефтепровода федерального значения "Магистральный нефтепровод "Салават-Орск""

(наименование объекта, местоположение границ которого описано)

Сведения о местоположении границ объекта

1	2	3	4	5	6
3121	355740,84	2285313,00	Аналитический метод	0,10	—
3122	355683,85	2285195,42	Аналитический метод	0,10	—
3123	355682,40	2285191,67	Аналитический метод	0,10	—
3124	355635,88	2285035,62	Аналитический метод	0,10	—
3125	355635,20	2285024,26	Аналитический метод	0,10	—
3126	355655,65	2284905,67	Аналитический метод	0,10	—
3127	355655,66	2284905,57	Аналитический метод	0,10	—
3128	355664,20	2284890,79	Аналитический метод	0,10	—
3129	355665,99	2284889,42	Аналитический метод	0,10	—
3130	355818,53	2284783,39	Аналитический метод	0,10	—
3131	355996,93	2284616,95	Аналитический метод	0,10	—
3132	355996,83	2284615,76	Аналитический метод	0,10	—
3133	355986,95	2284574,41	Аналитический метод	0,10	—
3134	355986,64	2284564,28	Аналитический метод	0,10	—
3135	355995,17	2284549,50	Аналитический метод	0,10	—
3136	355998,07	2284547,40	Аналитический метод	0,10	—
3137	356190,64	2284428,09	Аналитический метод	0,10	—
3138	356214,42	2284412,98	Аналитический метод	0,10	—
3139	356251,07	2284389,00	Аналитический метод	0,10	—
3140	356259,52	2284382,44	Аналитический метод	0,10	—
3141	356261,78	2284380,88	Аналитический метод	0,10	—
3142	356305,35	2284354,15	Аналитический метод	0,10	—
3143	356318,79	2284249,86	Аналитический метод	0,10	—
3144	356318,18	2284193,78	Аналитический метод	0,10	—
3145	356318,19	2284192,56	Аналитический метод	0,10	—
3146	356320,07	2284143,00	Аналитический метод	0,10	—
3147	356321,28	2284016,87	Аналитический метод	0,10	—
3148	356321,52	2284013,68	Аналитический метод	0,10	—
3149	356323,41	2283999,99	Аналитический метод	0,10	—
3150	356323,56	2283999,08	Аналитический метод	0,10	—
3151	356327,21	2283989,80	Аналитический метод	0,10	—
3152	356335,18	2283977,55	Аналитический метод	0,10	—
3153	356340,06	2283972,05	Аналитический метод	0,10	—
3154	356343,77	2283969,47	Аналитический метод	0,10	—
3155	356369,70	2283954,73	Аналитический метод	0,10	—
3156	356374,82	2283952,54	Аналитический метод	0,10	—
3157	356412,02	2283941,32	Аналитический метод	0,10	—
3158	356437,30	2283927,73	Аналитический метод	0,10	—
3159	356449,12	2283924,75	Аналитический метод	0,10	—
3160	356465,15	2283930,59	Аналитический метод	0,10	—
3161	356466,26	2283931,58	Аналитический метод	0,10	—
3162	356479,31	2283943,91	Аналитический метод	0,10	—
3163	356615,84	2283888,52	Аналитический метод	0,10	—
3164	356625,22	2283886,69	Аналитический метод	0,10	—
3165	356626,92	2283886,75	Аналитический метод	0,10	—
3166	356687,42	2283890,89	Аналитический метод	0,10	—
3167	356730,97	2283892,32	Аналитический метод	0,10	—
3168	356732,26	2283892,40	Аналитический метод	0,10	—
3169	356877,85	2283904,75	Аналитический метод	0,10	—
3170	357014,53	2283913,22	Аналитический метод	0,10	—
3171	357018,12	2283913,71	Аналитический метод	0,10	—
3172	357030,14	2283916,23	Аналитический метод	0,10	—
3173	357123,45	2283922,03	Аналитический метод	0,10	—
3174	357123,59	2283922,04	Аналитический метод	0,10	—
3175	357302,93	2283934,15	Аналитический метод	0,10	—
3176	357411,68	2283938,89	Аналитический метод	0,10	—
3177	357416,05	2283939,46	Аналитический метод	0,10	—
3178	357416,92	2283939,66	Аналитический метод	0,10	—

ОПИСАНИЕ МЕСТОПОЛОЖЕНИЯ ГРАНИЦ

Публичный сервитут для использования земель и земельных участков в целях эксплуатации магистрального нефтепровода федерального значения "Магистральный нефтепровод "Салават-Орск""

(наименование объекта, местоположение границ которого описано)

Сведения о местоположении границ объекта

1	2	3	4	5	6
3179	357521,87	2283856,35	Аналитический метод	0,10	—
3180	357529,86	2283757,26	Аналитический метод	0,10	—
3181	357529,87	2283757,07	Аналитический метод	0,10	—
3182	357540,72	2283634,67	Аналитический метод	0,10	—
3183	357541,00	2283632,54	Аналитический метод	0,10	—
3184	357542,04	2283628,58	Аналитический метод	0,10	—
3185	357603,67	2283453,79	Аналитический метод	0,10	—
3186	357603,96	2283453,02	Аналитический метод	0,10	—
3187	357693,14	2283224,49	Аналитический метод	0,10	—
3188	357665,15	2282855,80	Аналитический метод	0,10	—
3189	357665,46	2282849,58	Аналитический метод	0,10	—
3190	357665,86	2282847,73	Аналитический метод	0,10	—
3191	357691,48	2282747,49	Аналитический метод	0,10	—
3192	357721,27	2282623,55	Аналитический метод	0,10	—
3193	357736,08	2282375,90	Аналитический метод	0,10	—
3194	357736,42	2282373,06	Аналитический метод	0,10	—
3195	357744,95	2282358,28	Аналитический метод	0,10	—
3196	357749,06	2282355,47	Аналитический метод	0,10	—
3197	357987,85	2282225,54	Аналитический метод	0,10	—
3198	358253,50	2282072,32	Аналитический метод	0,10	—
3199	358254,16	2282071,96	Аналитический метод	0,10	—
3200	358290,61	2282052,38	Аналитический метод	0,10	—
3201	358472,75	2281950,17	Аналитический метод	0,10	—
3202	358473,12	2281949,97	Аналитический метод	0,10	—
3203	358519,66	2281924,86	Аналитический метод	0,10	—
3204	358557,32	2281904,51	Аналитический метод	0,10	—
3205	358964,84	2281658,08	Аналитический метод	0,10	—
3206	358965,07	2281657,94	Аналитический метод	0,10	—
3207	359118,13	2281567,66	Аналитический метод	0,10	—
3208	359216,40	2281509,12	Аналитический метод	0,10	—
3209	359278,60	2281451,21	Аналитический метод	0,10	—
3210	359341,70	2281370,84	Аналитический метод	0,10	—
3211	359490,11	2281164,94	Аналитический метод	0,10	—
3212	359490,85	2281163,97	Аналитический метод	0,10	—
3213	359692,07	2280911,76	Аналитический метод	0,10	—
3214	359695,42	2280903,77	Аналитический метод	0,10	—
3215	359700,73	2280881,72	Аналитический метод	0,10	—
3216	359703,22	2280875,35	Аналитический метод	0,10	—
3217	359723,83	2280838,60	Аналитический метод	0,10	—
3218	359725,18	2280836,45	Аналитический метод	0,10	—
3219	359739,36	2280816,29	Аналитический метод	0,10	—
3220	359739,96	2280815,47	Аналитический метод	0,10	—
3221	359809,48	2280724,68	Аналитический метод	0,10	—
3222	359909,27	2280591,85	Аналитический метод	0,10	—
3223	359917,48	2280580,61	Аналитический метод	0,10	—
3224	359918,00	2280579,93	Аналитический метод	0,10	—
3225	359954,05	2280533,97	Аналитический метод	0,10	—
3226	360075,03	2280371,51	Аналитический метод	0,10	—
3227	360075,37	2280371,07	Аналитический метод	0,10	—
3228	360135,44	2280294,01	Аналитический метод	0,10	—
3229	360338,39	2280019,83	Аналитический метод	0,10	—
3230	360338,83	2280019,25	Аналитический метод	0,10	—
3231	360366,30	2279984,33	Аналитический метод	0,10	—
3232	360398,04	2279940,26	Аналитический метод	0,10	—
3233	360398,24	2279939,98	Аналитический метод	0,10	—
3234	360427,33	2279900,73	Аналитический метод	0,10	—
3235	360431,34	2279896,48	Аналитический метод	0,10	—
3236	360437,04	2279892,88	Аналитический метод	0,10	—

ОПИСАНИЕ МЕСТОПОЛОЖЕНИЯ ГРАНИЦ

Публичный сервитут для использования земель и земельных участков в целях эксплуатации магистрального нефтепровода федерального значения "Магистральный нефтепровод "Салават-Орск""

(наименование объекта, местоположение границ которого описано)

Сведения о местоположении границ объекта

1	2	3	4	5	6
3237	360471,56	2279877,16	Аналитический метод	0,10	—
3238	360472,77	2279876,65	Аналитический метод	0,10	—
3239	360500,42	2279865,77	Аналитический метод	0,10	—
3240	360508,61	2279797,85	Аналитический метод	0,10	—
3241	360508,81	2279796,51	Аналитический метод	0,10	—
3242	360513,41	2279785,90	Аналитический метод	0,10	—
3243	360583,02	2279692,84	Аналитический метод	0,10	—
3244	360583,13	2279692,69	Аналитический метод	0,10	—
3245	360740,88	2279485,02	Аналитический метод	0,10	—
3246	360740,95	2279484,93	Аналитический метод	0,10	—
3247	360925,66	2279244,16	Аналитический метод	0,10	—
3248	360925,85	2279243,91	Аналитический метод	0,10	—
3249	360957,23	2279204,06	Аналитический метод	0,10	—
3250	361126,43	2278984,85	Аналитический метод	0,10	—
3251	361352,81	2278691,33	Аналитический метод	0,10	—
3252	361533,37	2278448,02	Аналитический метод	0,10	—
3253	361533,77	2278447,50	Аналитический метод	0,10	—
3254	361561,77	2278411,79	Аналитический метод	0,10	—
3255	361561,89	2278411,64	Аналитический метод	0,10	—
3256	361725,67	2278206,22	Аналитический метод	0,10	—
3257	361887,41	2277991,65	Аналитический метод	0,10	—
3258	361887,56	2277991,45	Аналитический метод	0,10	—
3259	361986,43	2277863,00	Аналитический метод	0,10	—
3260	361986,59	2277862,79	Аналитический метод	0,10	—
3261	362001,34	2277844,04	Аналитический метод	0,10	—
3262	362147,60	2277658,10	Аналитический метод	0,10	—
3263	362147,97	2277657,64	Аналитический метод	0,10	—
3264	362173,66	2277626,53	Аналитический метод	0,10	—
3265	362351,67	2277402,74	Аналитический метод	0,10	—
3266	362585,03	2277103,85	Аналитический метод	0,10	—
3267	362585,33	2277103,49	Аналитический метод	0,10	—
3268	362651,50	2277021,93	Аналитический метод	0,10	—
3269	362765,58	2276876,35	Аналитический метод	0,10	—
3270	362765,73	2276876,17	Аналитический метод	0,10	—
3271	362788,53	2276847,62	Аналитический метод	0,10	—
3272	363040,76	2276523,50	Аналитический метод	0,10	—
3273	363041,94	2276522,09	Аналитический метод	0,10	—
3274	363182,85	2276366,30	Аналитический метод	0,10	—
3275	363185,32	2276363,92	Аналитический метод	0,10	—
3276	363186,24	2276363,19	Аналитический метод	0,10	—
3277	363464,27	2276151,49	Аналитический метод	0,10	—
3278	363466,45	2276150,00	Аналитический метод	0,10	—
3279	363498,17	2276130,79	Аналитический метод	0,10	—
3280	363629,63	2276044,14	Аналитический метод	0,10	—
3281	363630,60	2276043,53	Аналитический метод	0,10	—
3282	363650,46	2276031,71	Аналитический метод	0,10	—
3283	363843,63	2275916,89	Аналитический метод	0,10	—
3284	363890,21	2275888,90	Аналитический метод	0,10	—
3285	363891,36	2275888,24	Аналитический метод	0,10	—
3286	364167,27	2275741,77	Аналитический метод	0,10	—
3287	364167,44	2275741,68	Аналитический метод	0,10	—
3288	364245,07	2275701,21	Аналитический метод	0,10	—
3289	364319,38	2275643,30	Аналитический метод	0,10	—
3290	364321,13	2275642,06	Аналитический метод	0,10	—
3291	364360,70	2275616,36	Аналитический метод	0,10	—
3292	364361,78	2275615,70	Аналитический метод	0,10	—
3293	364556,82	2275502,68	Аналитический метод	0,10	—
3294	364752,39	2275377,37	Аналитический метод	0,10	—

ОПИСАНИЕ МЕСТОПОЛОЖЕНИЯ ГРАНИЦ

Публичный сервитут для использования земель и земельных участков в целях эксплуатации магистрального нефтепровода федерального значения "Магистральный нефтепровод "Салават-Орск""

(наименование объекта, местоположение границ которого описано)

Сведения о местоположении границ объекта

1	2	3	4	5	6
3295	364753,20	2275376,88	Аналитический метод	0,10	—
3296	365124,44	2275158,39	Аналитический метод	0,10	—
3297	365154,07	2275119,42	Аналитический метод	0,10	—
3298	365179,54	2275075,08	Аналитический метод	0,10	—
3299	365279,24	2274881,56	Аналитический метод	0,10	—
3300	365279,53	2274881,00	Аналитический метод	0,10	—
3301	365401,67	2274657,89	Аналитический метод	0,10	—
3302	365419,60	2274620,63	Аналитический метод	0,10	—
3303	365420,17	2274619,53	Аналитический метод	0,10	—
3304	365499,74	2274473,36	Аналитический метод	0,10	—
3305	365500,63	2274471,84	Аналитический метод	0,10	—
3306	365533,06	2274421,16	Аналитический метод	0,10	—
3307	365585,51	2274321,17	Аналитический метод	0,10	—
3308	365585,81	2274320,62	Аналитический метод	0,10	—
3309	365625,39	2274249,52	Аналитический метод	0,10	—
3310	365634,22	2274233,66	Аналитический метод	0,10	—
3311	365634,30	2274233,52	Аналитический метод	0,10	—
3312	365729,35	2274065,37	Аналитический метод	0,10	—
3313	365729,69	2274064,78	Аналитический метод	0,10	—
3314	365797,84	2273951,56	Аналитический метод	0,10	—
3315	365798,75	2273950,16	Аналитический метод	0,10	—
3316	365849,36	2273877,59	Аналитический метод	0,10	—
3317	366025,47	2273625,00	Аналитический метод	0,10	—
3318	366179,35	2273404,48	Аналитический метод	0,10	—
3319	366179,41	2273404,40	Аналитический метод	0,10	—
3320	366209,09	2273362,22	Аналитический метод	0,10	—
3321	366311,49	2273213,49	Аналитический метод	0,10	—
3322	366532,54	2272894,92	Аналитический метод	0,10	—
3323	366532,79	2272894,56	Аналитический метод	0,10	—
3324	366607,64	2272790,59	Аналитический метод	0,10	—
3325	366783,77	2272547,05	Аналитический метод	0,10	—
3326	366904,17	2272379,42	Аналитический метод	0,10	—
3327	366987,14	2272258,13	Аналитический метод	0,10	—
3328	366990,37	2272254,31	Аналитический метод	0,10	—
3329	367004,34	2272240,77	Аналитический метод	0,10	—
3330	367005,78	2272239,15	Аналитический метод	0,10	—
3331	367008,20	2272237,03	Аналитический метод	0,10	—
3332	367295,35	2271958,67	Аналитический метод	0,10	—
3333	367295,93	2271958,12	Аналитический метод	0,10	—
3334	367403,51	2271860,28	Аналитический метод	0,10	—
3335	367384,42	2271841,95	Аналитический метод	0,10	—
3336	367366,67	2271826,33	Аналитический метод	0,10	—
3337	367364,63	2271823,83	Аналитический метод	0,10	—
3338	367363,44	2271817,13	Аналитический метод	0,10	—
3339	367366,85	2271811,23	Аналитический метод	0,10	—
3340	367373,24	2271808,91	Аналитический метод	0,10	—
3341	367379,64	2271811,23	Аналитический метод	0,10	—
3342	367379,82	2271811,39	Аналитический метод	0,10	—
3343	367397,73	2271827,15	Аналитический метод	0,10	—
3344	367398,05	2271827,45	Аналитический метод	0,10	—
3345	367418,03	2271846,64	Аналитический метод	0,10	—
3346	367425,65	2271837,31	Аналитический метод	0,10	—
3347	367425,89	2271837,01	Аналитический метод	0,10	—
3348	367453,10	2271804,73	Аналитический метод	0,10	—
3349	367454,94	2271802,77	Аналитический метод	0,10	—
3350	367632,00	2271633,47	Аналитический метод	0,10	—
3351	367728,74	2271539,94	Аналитический метод	0,10	—
3352	367757,24	2271511,39	Аналитический метод	0,10	—

ОПИСАНИЕ МЕСТОПОЛОЖЕНИЯ ГРАНИЦ

Публичный сервитут для использования земель и земельных участков в целях эксплуатации магистрального нефтепровода федерального значения "Магистральный нефтепровод "Салават-Орск""

(наименование объекта, местоположение границ которого описано)

Сведения о местоположении границ объекта

1	2	3	4	5	6
3353	367757,54	2271511,09	Аналитический метод	0,10	—
3354	368139,36	2271141,45	Аналитический метод	0,10	—
3355	368162,68	2271118,69	Аналитический метод	0,10	—
3356	368163,10	2271118,29	Аналитический метод	0,10	—
3357	368180,84	2271101,74	Аналитический метод	0,10	—
3358	368215,07	2271066,25	Аналитический метод	0,10	—
3359	368215,83	2271065,53	Аналитический метод	0,10	—
3360	368216,05	2271065,35	Аналитический метод	0,10	—
3361	368258,59	2271031,68	Аналитический метод	0,10	—
3362	368298,91	2271000,23	Аналитический метод	0,10	—
3363	368476,85	2270692,09	Аналитический метод	0,10	—
3364	368689,37	2270326,12	Аналитический метод	0,10	—
3365	368689,70	2270325,56	Аналитический метод	0,10	—
3366	368711,02	2270290,94	Аналитический метод	0,10	—
3367	368725,57	2270266,14	Аналитический метод	0,10	—
3368	368799,90	2270140,03	Аналитический метод	0,10	—
3369	369050,49	2269712,67	Аналитический метод	0,10	—
3370	369114,35	2269440,22	Аналитический метод	0,10	—
3371	369114,42	2269439,95	Аналитический метод	0,10	—
3372	369124,17	2269400,36	Аналитический метод	0,10	—
3373	369124,32	2269399,79	Аналитический метод	0,10	—
3374	369158,09	2269275,41	Аналитический метод	0,10	—
3375	369202,10	2269068,71	Аналитический метод	0,10	—
3376	369202,40	2269067,44	Аналитический метод	0,10	—
3377	369237,92	2268934,94	Аналитический метод	0,10	—
3378	369261,59	2268810,55	Аналитический метод	0,10	—
3379	369263,60	2268804,43	Аналитический метод	0,10	—
3380	369282,66	2268764,64	Аналитический метод	0,10	—
3381	369286,05	2268759,38	Аналитический метод	0,10	—
3382	369484,61	2268522,67	Аналитический метод	0,10	—
3383	369527,33	2268471,82	Аналитический метод	0,10	—
3384	369639,66	2268326,68	Аналитический метод	0,10	—
3385	369917,76	2267959,06	Аналитический метод	0,10	—
3386	369919,73	2267956,77	Аналитический метод	0,10	—
3387	369951,15	2267924,30	Аналитический метод	0,10	—
3388	369962,66	2267910,67	Аналитический метод	0,10	—
3389	370057,65	2267795,08	Аналитический метод	0,10	—
3390	370058,29	2267794,34	Аналитический метод	0,10	—
3391	370105,47	2267741,32	Аналитический метод	0,10	—
3392	370106,74	2267739,99	Аналитический метод	0,10	—
3393	370146,36	2267701,60	Аналитический метод	0,10	—
3394	370146,64	2267701,32	Аналитический метод	0,10	—
3395	370169,57	2267674,94	Аналитический метод	0,10	—
3396	370169,97	2267674,51	Аналитический метод	0,10	—
3397	370201,13	2267642,65	Аналитический метод	0,10	—
3398	370201,82	2267642,02	Аналитический метод	0,10	—
3399	370237,59	2267611,75	Аналитический метод	0,10	—
3400	370270,98	2267583,19	Аналитический метод	0,10	—
3401	370271,17	2267583,04	Аналитический метод	0,10	—
3402	370289,24	2267568,59	Аналитический метод	0,10	—
3403	370362,97	2267505,14	Аналитический метод	0,10	—
3404	370363,21	2267504,94	Аналитический метод	0,10	—
3405	370363,55	2267504,65	Аналитический метод	0,10	—
3406	370443,23	2267440,17	Аналитический метод	0,10	—
3407	370447,95	2267437,16	Аналитический метод	0,10	—
3408	370466,12	2267428,25	Аналитический метод	0,10	—
3409	370477,39	2267419,52	Аналитический метод	0,10	—
3410	370479,93	2267418,09	Аналитический метод	0,10	—

ОПИСАНИЕ МЕСТОПОЛОЖЕНИЯ ГРАНИЦ

Публичный сервитут для использования земель и земельных участков в целях эксплуатации магистрального нефтепровода федерального значения "Магистральный нефтепровод "Салават-Орск""

(наименование объекта, местоположение границ которого описано)

Сведения о местоположении границ объекта

1	2	3	4	5	6
3411	370508,83	2267407,03	Аналитический метод	0,10	—
3412	370523,34	2267399,66	Аналитический метод	0,10	—
3413	370543,14	2267389,14	Аналитический метод	0,10	—
3414	370573,99	2267363,69	Аналитический метод	0,10	—
3415	370580,32	2267361,42	Аналитический метод	0,10	—
3416	370583,66	2267362,64	Аналитический метод	0,10	—
3417	370586,08	2267360,26	Аналитический метод	0,10	—
3418	370588,74	2267362,96	Аналитический метод	0,10	—
3419	370691,24	2267239,24	Аналитический метод	0,10	—
3420	370694,41	2267236,05	Аналитический метод	0,10	—
3421	370694,74	2267235,78	Аналитический метод	0,10	—
3422	370772,93	2267172,40	Аналитический метод	0,10	—
3423	370860,35	2267093,32	Аналитический метод	0,10	—
3424	370861,05	2267092,71	Аналитический метод	0,10	—
3425	370861,28	2267092,52	Аналитический метод	0,10	—
3426	370892,92	2267066,60	Аналитический метод	0,10	—
3427	371153,05	2266849,93	Аналитический метод	0,10	—
3428	371153,41	2266849,64	Аналитический метод	0,10	—
3429	371344,01	2266696,80	Аналитический метод	0,10	—
3430	371537,65	2266532,89	Аналитический метод	0,10	—
3431	371537,73	2266532,82	Аналитический метод	0,10	—
3432	371537,83	2266532,74	Аналитический метод	0,10	—
3433	371662,87	2266428,94	Аналитический метод	0,10	—
3434	371921,74	2266214,62	Аналитический метод	0,10	—
3435	371922,10	2266214,33	Аналитический метод	0,10	—
3436	372189,87	2266001,03	Аналитический метод	0,10	—
3437	372394,86	2265813,84	Аналитический метод	0,10	—
3438	372395,66	2265813,13	Аналитический метод	0,10	—
3439	372431,07	2265783,48	Аналитический метод	0,10	—
3440	372433,13	2265781,93	Аналитический метод	0,10	—
3441	372529,72	2265716,73	Аналитический метод	0,10	—
3442	372543,68	2265712,45	Аналитический метод	0,10	—
3443	372544,40	2265712,46	Аналитический метод	0,10	—
3444	372557,11	2265712,83	Аналитический метод	0,10	—
3445	372642,94	2265618,00	Аналитический метод	0,10	—
3446	372652,56	2265607,17	Аналитический метод	0,10	—
3447	372655,17	2265604,63	Аналитический метод	0,10	—
3448	372657,23	2265603,07	Аналитический метод	0,10	—
3449	372667,18	2265596,35	Аналитический метод	0,10	—
3450	372672,45	2265593,64	Аналитический метод	0,10	—
3451	372748,50	2265565,32	Аналитический метод	0,10	—
3452	372760,39	2265559,99	Аналитический метод	0,10	—
3453	372760,75	2265559,83	Аналитический метод	0,10	—
3454	372882,50	2265507,50	Аналитический метод	0,10	—
3455	372882,82	2265507,37	Аналитический метод	0,10	—
3456	373266,30	2265348,75	Аналитический метод	0,10	—
3457	373266,51	2265348,66	Аналитический метод	0,10	—
3458	373302,71	2265334,07	Аналитический метод	0,10	—
3459	373414,93	2265288,42	Аналитический метод	0,10	—
3460	373718,86	2265158,90	Аналитический метод	0,10	—
3461	373720,07	2265158,43	Аналитический метод	0,10	—
3462	373801,64	2265128,57	Аналитический метод	0,10	—
3463	374188,86	2264968,54	Аналитический метод	0,10	—
3464	374261,12	2264938,60	Аналитический метод	0,10	—
3465	374262,53	2264937,55	Аналитический метод	0,10	—
3466	374267,39	2264934,73	Аналитический метод	0,10	—
3467	374603,34	2264787,61	Аналитический метод	0,10	—
3468	374712,49	2264670,38	Аналитический метод	0,10	—

ОПИСАНИЕ МЕСТОПОЛОЖЕНИЯ ГРАНИЦ

Публичный сервитут для использования земель и земельных участков в целях эксплуатации магистрального нефтепровода федерального значения "Магистральный нефтепровод "Салават-Орск""

(наименование объекта, местоположение границ которого описано)

Сведения о местоположении границ объекта

1	2	3	4	5	6
3469	374712,58	2264670,29	Аналитический метод	0,10	—
3470	374971,90	2264394,51	Аналитический метод	0,10	—
3471	374998,12	2264362,10	Аналитический метод	0,10	—
3472	374999,30	2264360,75	Аналитический метод	0,10	—
3473	375072,08	2264282,91	Аналитический метод	0,10	—
3474	375401,47	2263927,20	Аналитический метод	0,10	—
3475	375645,93	2263657,89	Аналитический метод	0,10	—
3476	375673,31	2263623,12	Аналитический метод	0,10	—
3477	375674,80	2263621,40	Аналитический метод	0,10	—
3478	375760,18	2263531,27	Аналитический метод	0,10	—
3479	375919,13	2263355,73	Аналитический метод	0,10	—
3480	376015,65	2263247,44	Аналитический метод	0,10	—
3481	376018,24	2263244,92	Аналитический метод	0,10	—
3482	376030,09	2263239,44	Аналитический метод	0,10	—
3483	376074,32	2263231,92	Аналитический метод	0,10	—
3484	376070,96	2263193,90	Аналитический метод	0,10	—
3485	376071,24	2263187,37	Аналитический метод	0,10	—
3486	376076,52	2263175,89	Аналитический метод	0,10	—
3487	376100,10	2263147,11	Аналитический метод	0,10	—
3488	376100,35	2263146,81	Аналитический метод	0,10	—
3489	376174,04	2263059,77	Аналитический метод	0,10	—
3490	376183,20	2263048,10	Аналитический метод	0,10	—
3491	376192,53	2263035,81	Аналитический метод	0,10	—
3492	376193,75	2263034,32	Аналитический метод	0,10	—
3493	376306,65	2262907,32	Аналитический метод	0,10	—
3494	376341,34	2262867,44	Аналитический метод	0,10	—
3495	376341,64	2262867,10	Аналитический метод	0,10	—
3496	376657,41	2262517,15	Аналитический метод	0,10	—
3497	376659,61	2262514,99	Аналитический метод	0,10	—
3498	376685,39	2262492,71	Аналитический метод	0,10	—
3499	376685,67	2262492,47	Аналитический метод	0,10	—
3500	376685,93	2262492,26	Аналитический метод	0,10	—
3501	376709,73	2262472,81	Аналитический метод	0,10	—
3502	376884,04	2262319,25	Аналитический метод	0,10	—
3503	376884,50	2262318,85	Аналитический метод	0,10	—
3504	376890,97	2262314,92	Аналитический метод	0,10	—
3505	376903,98	2262309,52	Аналитический метод	0,10	—
3506	376907,11	2262308,46	Аналитический метод	0,10	—
3507	376928,84	2262302,65	Аналитический метод	0,10	—
3508	376932,89	2262281,74	Аналитический метод	0,10	—
3509	376939,10	2262242,08	Аналитический метод	0,10	—
3510	376937,72	2262196,14	Аналитический метод	0,10	—
3511	376937,72	2262194,96	Аналитический метод	0,10	—
3512	376938,61	2262142,66	Аналитический метод	0,10	—
3513	376938,64	2262141,79	Аналитический метод	0,10	—
3514	376944,97	2262020,99	Аналитический метод	0,10	—
3515	376934,42	2261851,44	Аналитический метод	0,10	—
3516	376934,37	2261850,05	Аналитический метод	0,10	—
3517	376932,95	2261628,31	Аналитический метод	0,10	—
3518	376932,95	2261628,03	Аналитический метод	0,10	—
3519	376934,32	2261356,47	Аналитический метод	0,10	—
3520	376934,70	2261352,26	Аналитический метод	0,10	—
3521	376935,60	2261348,72	Аналитический метод	0,10	—
3522	376952,71	2261297,24	Аналитический метод	0,10	—
3523	376949,54	2261244,10	Аналитический метод	0,10	—
3524	376937,86	2261094,63	Аналитический метод	0,10	—
3525	376938,17	2261088,35	Аналитический метод	0,10	—
3526	376942,01	2261078,80	Аналитический метод	0,10	—

ОПИСАНИЕ МЕСТОПОЛОЖЕНИЯ ГРАНИЦ

Публичный сервитут для использования земель и земельных участков в целях эксплуатации магистрального нефтепровода федерального значения "Магистральный нефтепровод "Салават-Орск""

(наименование объекта, местоположение границ которого описано)

Сведения о местоположении границ объекта

1	2	3	4	5	6
3527	376967,95	2261040,10	Аналитический метод	0,10	—
3528	376968,40	2261039,45	Аналитический метод	0,10	—
3529	376982,20	2261020,19	Аналитический метод	0,10	—
3530	377016,59	2260964,63	Аналитический метод	0,10	—
3531	377049,05	2260905,47	Аналитический метод	0,10	—
3532	377035,24	2260846,73	Аналитический метод	0,10	—
3533	377035,09	2260846,05	Аналитический метод	0,10	—
3534	376981,53	2260585,23	Аналитический метод	0,10	—
3535	376932,63	2260357,18	Аналитический метод	0,10	—
3536	376932,24	2260354,78	Аналитический метод	0,10	—
3537	376925,17	2260292,96	Аналитический метод	0,10	—
3538	376925,03	2260291,10	Аналитический метод	0,10	—
3539	376909,33	2259890,56	Аналитический метод	0,10	—
3540	376909,31	2259889,37	Аналитический метод	0,10	—
3541	376909,78	2259834,24	Аналитический метод	0,10	—
3542	376907,56	2259831,31	Аналитический метод	0,10	—
3543	376905,85	2259828,73	Аналитический метод	0,10	—
3544	376903,30	2259822,48	Аналитический метод	0,10	—
3545	376901,45	2259815,29	Аналитический метод	0,10	—
3546	376900,70	2259810,56	Аналитический метод	0,10	—
3547	376884,09	2259533,40	Аналитический метод	0,10	—
3548	376884,05	2259532,42	Аналитический метод	0,10	—
3549	376881,40	2259402,16	Аналитический метод	0,10	—
3550	376876,65	2259398,09	Аналитический метод	0,10	—
3551	376871,25	2259391,60	Аналитический метод	0,10	—
3552	376867,95	2259380,56	Аналитический метод	0,10	—
3553	376864,94	2259328,06	Аналитический метод	0,10	—
3554	376865,02	2259324,22	Аналитический метод	0,10	—
3555	376871,93	2259253,23	Аналитический метод	0,10	—
3556	376872,04	2259210,24	Аналитический метод	0,10	—
3557	376871,97	2259027,96	Аналитический метод	0,10	—
3558	376872,35	2259023,61	Аналитический метод	0,10	—
3559	376877,35	2259012,46	Аналитический метод	0,10	—
3560	376892,53	2258993,28	Аналитический метод	0,10	—
3561	376899,50	2258984,48	Аналитический метод	0,10	—
3562	376896,49	2258956,21	Аналитический метод	0,10	—
3563	376896,59	2258953,43	Аналитический метод	0,10	—
3564	376899,58	2258947,90	Аналитический метод	0,10	—
3565	376907,33	2258940,63	Аналитический метод	0,10	—
3566	376900,99	2258906,53	Аналитический метод	0,10	—
3567	376900,96	2258906,38	Аналитический метод	0,10	—
3568	376895,56	2258904,78	Аналитический метод	0,10	—
3569	376895,00	2258904,59	Аналитический метод	0,10	—
3570	376889,78	2258900,22	Аналитический метод	0,10	—
3571	376888,60	2258893,52	Аналитический метод	0,10	—
3572	376892,00	2258887,62	Аналитический метод	0,10	—
3573	376895,95	2258886,18	Аналитический метод	0,10	—
3574	376872,84	2258792,85	Аналитический метод	0,10	—
3575	376833,63	2258659,08	Аналитический метод	0,10	—
3576	376771,76	2258520,86	Аналитический метод	0,10	—
3577	376771,11	2258519,24	Аналитический метод	0,10	—
3578	376675,32	2258257,43	Аналитический метод	0,10	—
3579	376674,18	2258244,52	Аналитический метод	0,10	—
3580	376676,04	2258238,52	Аналитический метод	0,10	—
3581	376732,72	2258113,97	Аналитический метод	0,10	—
3582	376733,40	2258112,58	Аналитический метод	0,10	—
3583	376802,74	2257982,38	Аналитический метод	0,10	—
3584	376808,72	2257975,00	Аналитический метод	0,10	—

ОПИСАНИЕ МЕСТОПОЛОЖЕНИЯ ГРАНИЦ

Публичный сервитут для использования земель и земельных участков в целях эксплуатации магистрального нефтепровода федерального значения "Магистральный нефтепровод "Салават-Орск""

(наименование объекта, местоположение границ которого описано)

Сведения о местоположении границ объекта

1	2	3	4	5	6
3585	376809,86	2257974,10	Аналитический метод	0,10	—
3586	376892,97	2257912,20	Аналитический метод	0,10	—
3587	376893,31	2257911,95	Аналитический метод	0,10	—
3588	377017,00	2257823,00	Аналитический метод	0,10	—
3589	377161,46	2257715,58	Аналитический метод	0,10	—
3590	377268,06	2257636,38	Аналитический метод	0,10	—
3591	377268,20	2257636,28	Аналитический метод	0,10	—
3592	377475,55	2257484,42	Аналитический метод	0,10	—
3593	377483,18	2257480,64	Аналитический метод	0,10	—
3594	377491,98	2257478,02	Аналитический метод	0,10	—
3595	377499,09	2257476,98	Аналитический метод	0,10	—
3596	377507,77	2257478,54	Аналитический метод	0,10	—
3597	377532,97	2257487,89	Аналитический метод	0,10	—
3598	377545,29	2257468,63	Аналитический метод	0,10	—
3599	377547,27	2257466,37	Аналитический метод	0,10	—
3600	377553,67	2257464,04	Аналитический метод	0,10	—
3601	377560,06	2257466,37	Аналитический метод	0,10	—
3602	377563,47	2257472,26	Аналитический метод	0,10	—
3603	377562,29	2257478,96	Аналитический метод	0,10	—
3604	377562,05	2257479,35	Аналитический метод	0,10	—
3605	377552,06	2257494,97	Аналитический метод	0,10	—
3606	377570,99	2257501,99	Аналитический метод	0,10	—
3607	377589,36	2257491,65	Аналитический метод	0,10	—
3608	377587,84	2257489,69	Аналитический метод	0,10	—
3609	377618,49	2257466,65	Аналитический метод	0,10	—
3610	377667,64	2257421,77	Аналитический метод	0,10	—
3611	377693,68	2257326,41	Аналитический метод	0,10	—
3612	377701,71	2257313,87	Аналитический метод	0,10	—
3613	377701,92	2257313,69	Аналитический метод	0,10	—
3614	377718,65	2257299,97	Аналитический метод	0,10	—
3615	377719,41	2257299,37	Аналитический метод	0,10	—
3616	377996,16	2257089,71	Аналитический метод	0,10	—
3617	377996,73	2257089,28	Аналитический метод	0,10	—
3618	378034,94	2257062,03	Аналитический метод	0,10	—
3619	378105,55	2257010,49	Аналитический метод	0,10	—
3620	378106,70	2257009,70	Аналитический метод	0,10	—
3621	378153,79	2256979,19	Аналитический метод	0,10	—
3622	378305,66	2256867,06	Аналитический метод	0,10	—
3623	378438,92	2256768,33	Аналитический метод	0,10	—
3624	378617,30	2256636,82	Аналитический метод	0,10	—
3625	378641,11	2256618,99	Аналитический метод	0,10	—
3626	379041,77	2256318,74	Аналитический метод	0,10	—
3627	379042,06	2256318,53	Аналитический метод	0,10	—
3628	379153,30	2256237,61	Аналитический метод	0,10	—
3629	379159,84	2256234,20	Аналитический метод	0,10	—
3630	379179,64	2256227,37	Аналитический метод	0,10	—
3631	379277,04	2256154,77	Аналитический метод	0,10	—
3632	379291,34	2256144,12	Аналитический метод	0,10	—
3633	379300,58	2256139,83	Аналитический метод	0,10	—
3634	379345,14	2256129,45	Аналитический метод	0,10	—
3635	379391,86	2256072,25	Аналитический метод	0,10	—
3636	379395,14	2256068,92	Аналитический метод	0,10	—
3637	379396,33	2256067,98	Аналитический метод	0,10	—
3638	379734,57	2255817,57	Аналитический метод	0,10	—
3639	379734,72	2255817,46	Аналитический метод	0,10	—
3640	380353,36	2255366,42	Аналитический метод	0,10	—
3641	380711,09	2255104,91	Аналитический метод	0,10	—
3642	380812,77	2255030,00	Аналитический метод	0,10	—

ОПИСАНИЕ МЕСТОПОЛОЖЕНИЯ ГРАНИЦ

Публичный сервитут для использования земель и земельных участков в целях эксплуатации магистрального нефтепровода федерального значения "Магистральный нефтепровод "Салават-Орск""

(наименование объекта, местоположение границ которого описано)

Сведения о местоположении границ объекта

1	2	3	4	5	6
3643	380812,88	2255029,92	Аналитический метод	0,10	—
3644	381030,51	2254871,47	Аналитический метод	0,10	—
3645	381156,23	2254779,27	Аналитический метод	0,10	—
3646	381156,56	2254779,03	Аналитический метод	0,10	—
3647	381644,79	2254433,10	Аналитический метод	0,10	—
3648	381646,58	2254431,95	Аналитический метод	0,10	—
3649	381660,48	2254423,78	Аналитический метод	0,10	—
3650	381690,63	2254397,68	Аналитический метод	0,10	—
3651	381690,92	2254397,43	Аналитический метод	0,10	—
3652	381692,48	2254396,23	Аналитический метод	0,10	—
3653	382045,93	2254144,34	Аналитический метод	0,10	—
3654	382440,90	2253863,69	Аналитический метод	0,10	—
3655	382449,34	2253859,82	Аналитический метод	0,10	—
3656	382477,93	2253852,71	Аналитический метод	0,10	—
3657	382624,78	2253609,95	Аналитический метод	0,10	—
3658	382624,98	2253609,61	Аналитический метод	0,10	—
3659	382764,86	2253386,45	Аналитический метод	0,10	—
3660	382765,57	2253385,38	Аналитический метод	0,10	—
3661	382792,38	2253347,14	Аналитический метод	0,10	—
3662	383453,62	2252313,23	Аналитический метод	0,10	—
3663	383456,00	2252310,08	Аналитический метод	0,10	—
3664	383472,41	2252291,64	Аналитический метод	0,10	—
3665	383617,51	2252051,69	Аналитический метод	0,10	—
3666	383619,89	2251947,97	Аналитический метод	0,10	—
3667	383620,26	2251944,21	Аналитический метод	0,10	—
3668	383620,45	2251943,23	Аналитический метод	0,10	—
3669	383644,65	2251832,37	Аналитический метод	0,10	—
3670	383673,58	2251670,43	Аналитический метод	0,10	—
3671	383677,12	2251661,38	Аналитический метод	0,10	—
3672	383739,72	2251563,44	Аналитический метод	0,10	—
3673	383738,30	2251561,44	Аналитический метод	0,10	—
3674	383736,98	2251558,80	Аналитический метод	0,10	—
3675	383734,19	2251552,31	Аналитический метод	0,10	—
3676	383732,55	2251538,15	Аналитический метод	0,10	—
3677	383732,80	2251536,94	Аналитический метод	0,10	—
3678	383735,41	2251525,44	Аналитический метод	0,10	—
3679	383743,70	2251511,86	Аналитический метод	0,10	—
3680	383745,63	2251510,40	Аналитический метод	0,10	—
3681	384925,43	2250701,11	Аналитический метод	0,10	—
3682	385098,91	2250580,61	Аналитический метод	0,10	—
3683	385099,23	2250580,39	Аналитический метод	0,10	—
3684	385325,20	2250428,53	Аналитический метод	0,10	—
3685	385876,97	2250060,37	Аналитический метод	0,10	—
3686	386094,27	2249913,51	Аналитический метод	0,10	—
3687	386094,37	2249913,44	Аналитический метод	0,10	—
3688	386610,84	2249568,11	Аналитический метод	0,10	—
3689	386675,65	2249503,39	Аналитический метод	0,10	—
3690	386677,25	2249501,93	Аналитический метод	0,10	—
3691	386681,67	2249498,96	Аналитический метод	0,10	—
3692	386765,40	2249454,94	Аналитический метод	0,10	—
3693	388732,65	2247864,76	Аналитический метод	0,10	—
3694	388781,36	2247803,38	Аналитический метод	0,10	—
3695	388784,86	2247799,78	Аналитический метод	0,10	—
3696	388787,46	2247797,87	Аналитический метод	0,10	—
3697	388910,70	2247719,08	Аналитический метод	0,10	—
3698	389086,80	2247587,79	Аналитический метод	0,10	—
3699	389090,23	2247585,64	Аналитический метод	0,10	—
3700	389312,47	2247470,40	Аналитический метод	0,10	—

ОПИСАНИЕ МЕСТОПОЛОЖЕНИЯ ГРАНИЦ

Публичный сервитут для использования земель и земельных участков в целях эксплуатации магистрального нефтепровода федерального значения "Магистральный нефтепровод "Салават-Орск""

(наименование объекта, местоположение границ которого описано)

Сведения о местоположении границ объекта

1	2	3	4	5	6
3701	389392,91	2247419,68	Аналитический метод	0,10	—
3702	389399,22	2247416,84	Аналитический метод	0,10	—
3703	389485,54	2247391,63	Аналитический метод	0,10	—
3704	389742,87	2247247,33	Аналитический метод	0,10	—
3705	389907,08	2247152,86	Аналитический метод	0,10	—
3706	390080,02	2246920,27	Аналитический метод	0,10	—
3707	390080,73	2246919,36	Аналитический метод	0,10	—
3708	390127,74	2246861,89	Аналитический метод	0,10	—
3709	390128,95	2246860,52	Аналитический метод	0,10	—
3710	390615,68	2246347,17	Аналитический метод	0,10	—
3711	390704,22	2246249,90	Аналитический метод	0,10	—
3712	390735,09	2246211,87	Аналитический метод	0,10	—
3713	390800,87	2246073,47	Аналитический метод	0,10	—
3714	390826,09	2245887,76	Аналитический метод	0,10	—
3715	390856,79	2245638,75	Аналитический метод	0,10	—
3716	390856,95	2245637,62	Аналитический метод	0,10	—
3717	390866,02	2245584,23	Аналитический метод	0,10	—
3718	390866,05	2245584,08	Аналитический метод	0,10	—
3719	390866,09	2245583,85	Аналитический метод	0,10	—
3720	390883,61	2245489,70	Аналитический метод	0,10	—
3721	390912,71	2245306,51	Аналитический метод	0,10	—
3722	390932,11	2245186,07	Аналитический метод	0,10	—
3723	390962,19	2244998,52	Аналитический метод	0,10	—
3724	391025,70	2244554,36	Аналитический метод	0,10	—
3725	391094,85	2244057,21	Аналитический метод	0,10	—
3726	391172,93	2243464,21	Аналитический метод	0,10	—
3727	391178,76	2243394,66	Аналитический метод	0,10	—
3728	391179,00	2243209,70	Аналитический метод	0,10	—
3729	391179,02	2243208,72	Аналитический метод	0,10	—
3730	391188,47	2242976,32	Аналитический метод	0,10	—
3731	391195,45	2242773,72	Аналитический метод	0,10	—
3732	391201,00	2242615,36	Аналитический метод	0,10	—
3733	391201,00	2242615,22	Аналитический метод	0,10	—
3734	391207,19	2242464,14	Аналитический метод	0,10	—
3735	391210,81	2242114,02	Аналитический метод	0,10	—
3736	391210,82	2242113,38	Аналитический метод	0,10	—
3737	391217,75	2241919,45	Аналитический метод	0,10	—
3738	391217,79	2241918,75	Аналитический метод	0,10	—
3739	391223,89	2241823,46	Аналитический метод	0,10	—
3740	391224,16	2241821,10	Аналитический метод	0,10	—
3741	391249,12	2241665,50	Аналитический метод	0,10	—
3742	391249,19	2241665,12	Аналитический метод	0,10	—
3743	391249,21	2241664,98	Аналитический метод	0,10	—
3744	391259,65	2241607,67	Аналитический метод	0,10	—
3745	391261,43	2241601,93	Аналитический метод	0,10	—
3746	391401,29	2241290,05	Аналитический метод	0,10	—
3747	391517,31	2241025,31	Аналитический метод	0,10	—
3748	391524,12	2241016,21	Аналитический метод	0,10	—
3749	391526,95	2241014,16	Аналитический метод	0,10	—
3750	391562,60	2240991,91	Аналитический метод	0,10	—
3751	391567,57	2240989,52	Аналитический метод	0,10	—
3752	391723,85	2240934,87	Аналитический метод	0,10	—
3753	391749,18	2240924,42	Аналитический метод	0,10	—
3754	391749,54	2240924,27	Аналитический метод	0,10	—
3755	391863,89	2240879,18	Аналитический метод	0,10	—
3756	391864,14	2240879,08	Аналитический метод	0,10	—
3757	391945,33	2240848,06	Аналитический метод	0,10	—
3758	391945,95	2240847,83	Аналитический метод	0,10	—

ОПИСАНИЕ МЕСТОПОЛОЖЕНИЯ ГРАНИЦ

Публичный сервитут для использования земель и земельных участков в целях эксплуатации магистрального нефтепровода федерального значения "Магистральный нефтепровод "Салават-Орск""

(наименование объекта, местоположение границ которого описано)

Сведения о местоположении границ объекта

1	2	3	4	5	6
3759	392181,63	2240764,93	Аналитический метод	0,10	—
3760	392190,93	2240759,41	Аналитический метод	0,10	—
3761	392221,02	2240728,62	Аналитический метод	0,10	—
3762	392226,32	2240666,18	Аналитический метод	0,10	—
3763	392224,90	2240640,82	Аналитический метод	0,10	—
3764	392224,86	2240639,99	Аналитический метод	0,10	—
3765	392224,50	2240624,12	Аналитический метод	0,10	—
3766	392171,45	2240541,61	Аналитический метод	0,10	—
3767	392170,92	2240540,75	Аналитический метод	0,10	—
3768	392160,34	2240522,75	Аналитический метод	0,10	—
3769	392147,73	2240501,70	Аналитический метод	0,10	—
3770	392128,80	2240471,33	Аналитический метод	0,10	—
3771	392128,37	2240470,62	Аналитический метод	0,10	—
3772	392127,89	2240469,73	Аналитический метод	0,10	—
3773	392110,18	2240436,00	Аналитический метод	0,10	—
3774	392107,92	2240429,80	Аналитический метод	0,10	—
3775	392102,25	2240404,19	Аналитический метод	0,10	—
3776	392074,82	2240358,56	Аналитический метод	0,10	—
3777	392074,60	2240358,18	Аналитический метод	0,10	—
3778	392072,33	2240352,96	Аналитический метод	0,10	—
3779	392065,62	2240330,89	Аналитический метод	0,10	—
3780	392064,92	2240319,30	Аналитический метод	0,10	—
3781	392073,46	2240304,52	Аналитический метод	0,10	—
3782	392074,19	2240303,93	Аналитический метод	0,10	—
3783	392086,53	2240294,35	Аналитический метод	0,10	—
3784	392087,59	2240293,52	Аналитический метод	0,10	—
3785	392087,11	2240291,12	Аналитический метод	0,10	—
3786	392087,07	2240287,44	Аналитический метод	0,10	—
3787	392090,52	2240281,51	Аналитический метод	0,10	—
3788	392137,06	2240242,91	Аналитический метод	0,10	—
3789	392165,54	2240219,55	Аналитический метод	0,10	—
3790	392196,94	2240193,72	Аналитический метод	0,10	—
3791	392227,03	2240169,27	Аналитический метод	0,10	—
3792	392228,80	2240168,12	Аналитический метод	0,10	—
3793	392279,22	2240142,53	Аналитический метод	0,10	—
3794	392279,32	2240142,48	Аналитический метод	0,10	—
3795	392319,90	2240122,47	Аналитический метод	0,10	—
3796	392369,59	2240098,00	Аналитический метод	0,10	—
3797	392417,53	2240073,77	Аналитический метод	0,10	—
3798	392422,02	2240072,70	Аналитический метод	0,10	—
3799	392425,75	2240073,43	Аналитический метод	0,10	—
3800	392452,21	2240084,12	Аналитический метод	0,10	—
3801	392580,67	2240082,84	Аналитический метод	0,10	—
3802	392580,92	2240082,84	Аналитический метод	0,10	—
3803	392582,23	2240082,87	Аналитический метод	0,10	—
3804	392915,54	2240100,36	Аналитический метод	0,10	—
3805	392915,79	2240100,38	Аналитический метод	0,10	—
3806	393164,77	2240115,98	Аналитический метод	0,10	—
3807	393165,29	2240116,02	Аналитический метод	0,10	—
3808	393189,93	2240118,08	Аналитический метод	0,10	—
3809	393193,24	2240118,22	Аналитический метод	0,10	—
3810	393195,01	2240118,45	Аналитический метод	0,10	—
3811	393195,45	2240118,55	Аналитический метод	0,10	—
3812	393238,26	2240122,14	Аналитический метод	0,10	—
3813	393247,80	2240119,17	Аналитический метод	0,10	—
3814	393414,61	2240067,15	Аналитический метод	0,10	—
3815	393874,92	2239919,08	Аналитический метод	0,10	—
3816	393875,02	2239919,05	Аналитический метод	0,10	—

ОПИСАНИЕ МЕСТОПОЛОЖЕНИЯ ГРАНИЦ

Публичный сервитут для использования земель и земельных участков в целях эксплуатации магистрального нефтепровода федерального значения "Магистральный нефтепровод "Салават-Орск""

(наименование объекта, местоположение границ которого описано)

Сведения о местоположении границ объекта

1	2	3	4	5	6
3817	394352,67	2239767,57	Аналитический метод	0,10	—
3818	394823,53	2239617,62	Аналитический метод	0,10	—
3819	395301,24	2239466,22	Аналитический метод	0,10	—
3820	395718,93	2239324,82	Аналитический метод	0,10	—
3821	395780,09	2239290,75	Аналитический метод	0,10	—
3822	395780,53	2239290,51	Аналитический метод	0,10	—
3823	396063,01	2239140,59	Аналитический метод	0,10	—
3824	396063,72	2239140,23	Аналитический метод	0,10	—
3825	396146,68	2239099,53	Аналитический метод	0,10	—
3826	396235,20	2239054,94	Аналитический метод	0,10	—
3827	396662,03	2238828,71	Аналитический метод	0,10	—
3828	396758,51	2238777,49	Аналитический метод	0,10	—
3829	396759,25	2238777,11	Аналитический метод	0,10	—
3830	396773,07	2238770,35	Аналитический метод	0,10	—
3831	396844,94	2238734,22	Аналитический метод	0,10	—
3832	397106,35	2238598,72	Аналитический метод	0,10	—
3833	397557,16	2238360,71	Аналитический метод	0,10	—
3834	397749,76	2238259,09	Аналитический метод	0,10	—
3835	397750,95	2238258,51	Аналитический метод	0,10	—
3836	397765,10	2238251,97	Аналитический метод	0,10	—
3837	398000,13	2238131,87	Аналитический метод	0,10	—
3838	398472,29	2237888,61	Аналитический метод	0,10	—
3839	398588,66	2237828,09	Аналитический метод	0,10	—
3840	398599,99	2237822,09	Аналитический метод	0,10	—
3841	398642,67	2237800,00	Аналитический метод	0,10	—
3842	398663,73	2237789,05	Аналитический метод	0,10	—
3843	398710,31	2237764,54	Аналитический метод	0,10	—
3844	398761,86	2237737,26	Аналитический метод	0,10	—
3845	398814,55	2237709,21	Аналитический метод	0,10	—
3846	398868,60	2237680,55	Аналитический метод	0,10	—
3847	398919,93	2237653,08	Аналитический метод	0,10	—
3848	398952,89	2237635,83	Аналитический метод	0,10	—
3849	398956,40	2237634,76	Аналитический метод	0,10	—
3850	398978,21	2237632,33	Аналитический метод	0,10	—
3851	398979,36	2237632,09	Аналитический метод	0,10	—
3852	399254,90	2237493,75	Аналитический метод	0,10	—
3853	399256,23	2237493,14	Аналитический метод	0,10	—
3854	399345,98	2237454,47	Аналитический метод	0,10	—
3855	399349,70	2237453,44	Аналитический метод	0,10	—
3856	399364,81	2237446,07	Аналитический метод	0,10	—
3857	399374,16	2237441,30	Аналитический метод	0,10	—
3858	399402,37	2237421,93	Аналитический метод	0,10	—
3859	399404,15	2237420,82	Аналитический метод	0,10	—
3860	399444,65	2237397,77	Аналитический метод	0,10	—
3861	399457,87	2237384,63	Аналитический метод	0,10	—
3862	399483,12	2237359,55	Аналитический метод	0,10	—
3863	399484,67	2237358,14	Аналитический метод	0,10	—
3864	399488,26	2237355,63	Аналитический метод	0,10	—
3865	399611,77	2237284,54	Аналитический метод	0,10	—
3866	399612,66	2237284,05	Аналитический метод	0,10	—
3867	400073,28	2237043,45	Аналитический метод	0,10	—
3868	400191,49	2236976,99	Аналитический метод	0,10	—
3869	400192,76	2236976,33	Аналитический метод	0,10	—
3870	400285,58	2236930,94	Аналитический метод	0,10	—
3871	400523,97	2236809,22	Аналитический метод	0,10	—
3872	400579,75	2236779,64	Аналитический метод	0,10	—
3873	400579,88	2236779,58	Аналитический метод	0,10	—
3874	400814,78	2236656,70	Аналитический метод	0,10	—

ОПИСАНИЕ МЕСТОПОЛОЖЕНИЯ ГРАНИЦ

Публичный сервитут для использования земель и земельных участков в целях эксплуатации магистрального нефтепровода федерального значения "Магистральный нефтепровод "Салават-Орск""

(наименование объекта, местоположение границ которого описано)

Сведения о местоположении границ объекта

1	2	3	4	5	6
3875	400816,22	2236656,01	Аналитический метод	0,10	—
3876	400844,57	2236643,42	Аналитический метод	0,10	—
3877	400844,97	2236643,25	Аналитический метод	0,10	—
3878	400856,19	2236638,50	Аналитический метод	0,10	—
3879	400949,25	2236589,98	Аналитический метод	0,10	—
3880	401057,17	2236533,16	Аналитический метод	0,10	—
3881	401330,47	2236389,73	Аналитический метод	0,10	—
3882	401515,26	2236293,26	Аналитический метод	0,10	—
3883	401668,78	2236208,51	Аналитический метод	0,10	—
3884	401669,48	2236208,13	Аналитический метод	0,10	—
3885	401749,74	2236167,13	Аналитический метод	0,10	—
3886	401752,01	2236166,11	Аналитический метод	0,10	—
3887	401771,36	2236158,54	Аналитический метод	0,10	—
3888	402023,51	2236028,32	Аналитический метод	0,10	—
3889	402092,74	2235989,74	Аналитический метод	0,10	—
3890	402093,38	2235989,40	Аналитический метод	0,10	—
3891	402224,55	2235921,19	Аналитический метод	0,10	—
3892	402493,10	2235782,59	Аналитический метод	0,10	—
3893	402614,35	2235719,38	Аналитический метод	0,10	—
3894	402624,74	2235716,58	Аналитический метод	0,10	—
3895	402654,15	2235715,22	Аналитический метод	0,10	—
3896	402667,22	2235714,62	Аналитический метод	0,10	—
3897	402668,83	2235713,84	Аналитический метод	0,10	—
3898	402751,73	2235671,54	Аналитический метод	0,10	—
3899	402771,16	2235659,04	Аналитический метод	0,10	—
3900	402781,72	2235649,15	Аналитический метод	0,10	—
3901	402803,43	2235629,10	Аналитический метод	0,10	—
3902	402837,63	2235596,97	Аналитический метод	0,10	—
3903	402866,33	2235570,40	Аналитический метод	0,10	—
3904	402887,41	2235550,25	Аналитический метод	0,10	—
3905	402887,68	2235550,00	Аналитический метод	0,10	—
3906	402907,03	2235532,81	Аналитический метод	0,10	—
3907	402924,71	2235516,66	Аналитический метод	0,10	—
3908	402942,60	2235500,38	Аналитический метод	0,10	—
3909	402959,25	2235484,90	Аналитический метод	0,10	—
3910	402978,73	2235466,89	Аналитический метод	0,10	—
3911	402989,91	2235456,22	Аналитический метод	0,10	—
3912	402990,38	2235455,80	Аналитический метод	0,10	—
3913	402996,78	2235453,47	Аналитический метод	0,10	—
3914	403003,17	2235455,80	Аналитический метод	0,10	—
3915	403006,58	2235461,69	Аналитический метод	0,10	—
3916	403005,40	2235468,40	Аналитический метод	0,10	—
3917	403003,65	2235470,62	Аналитический метод	0,10	—
3918	402992,42	2235481,34	Аналитический метод	0,10	—
3919	402992,30	2235481,45	Аналитический метод	0,10	—
3920	402972,77	2235499,50	Аналитический метод	0,10	—
3921	402956,12	2235514,99	Аналитический метод	0,10	—
3922	402956,03	2235515,06	Аналитический метод	0,10	—
3923	402938,10	2235531,37	Аналитический метод	0,10	—
3924	402920,40	2235547,55	Аналитический метод	0,10	—
3925	402920,30	2235547,64	Аналитический метод	0,10	—
3926	402901,03	2235564,76	Аналитический метод	0,10	—
3927	402880,02	2235584,84	Аналитический метод	0,10	—
3928	402879,90	2235584,95	Аналитический метод	0,10	—
3929	402862,72	2235600,86	Аналитический метод	0,10	—
3930	402973,68	2235558,60	Аналитический метод	0,10	—
3931	402982,56	2235556,97	Аналитический метод	0,10	—
3932	402988,49	2235557,69	Аналитический метод	0,10	—

ОПИСАНИЕ МЕСТОПОЛОЖЕНИЯ ГРАНИЦ

Публичный сервитут для использования земель и земельных участков в целях эксплуатации магистрального нефтепровода федерального значения "Магистральный нефтепровод "Салават-Орск""

(наименование объекта, местоположение границ которого описано)

Сведения о местоположении границ объекта

1	2	3	4	5	6
3933	403006,59	2235562,11	Аналитический метод	0,10	—
3934	403014,87	2235553,41	Аналитический метод	0,10	—
3935	403019,27	2235538,48	Аналитический метод	0,10	—
3936	403026,40	2235527,08	Аналитический метод	0,10	—
3937	403033,86	2235520,30	Аналитический метод	0,10	—
3938	403065,46	2235488,91	Аналитический метод	0,10	—
3939	403067,01	2235487,50	Аналитический метод	0,10	—
3940	403069,07	2235485,94	Аналитический метод	0,10	—
3941	403135,88	2235440,78	Аналитический метод	0,10	—
3942	403136,83	2235440,17	Аналитический метод	0,10	—
3943	403171,80	2235418,77	Аналитический метод	0,10	—
3944	403385,76	2235281,10	Аналитический метод	0,10	—
3945	403385,91	2235281,00	Аналитический метод	0,10	—
3946	403524,39	2235193,35	Аналитический метод	0,10	—
3947	403525,57	2235192,65	Аналитический метод	0,10	—
3948	403544,58	2235182,04	Аналитический метод	0,10	—
3949	403597,19	2235144,86	Аналитический метод	0,10	—
3950	403598,29	2235144,13	Аналитический метод	0,10	—
3951	403863,76	2234976,93	Аналитический метод	0,10	—
3952	403867,04	2234973,71	Аналитический метод	0,10	—
3953	403868,48	2234972,41	Аналитический метод	0,10	—
3954	403871,07	2234970,50	Аналитический метод	0,10	—
3955	403908,17	2234946,77	Аналитический метод	0,10	—
3956	403908,31	2234946,69	Аналитический метод	0,10	—
3957	404083,84	2234836,02	Аналитический метод	0,10	—
3958	404088,11	2234833,87	Аналитический метод	0,10	—
3959	404112,27	2234824,48	Аналитический метод	0,10	—
3960	404262,86	2234730,40	Аналитический метод	0,10	—
3961	404344,25	2234679,64	Аналитический метод	0,10	—
3962	404359,71	2234669,64	Аналитический метод	0,10	—
3963	404368,40	2234663,63	Аналитический метод	0,10	—
3964	404369,09	2234663,17	Аналитический метод	0,10	—
3965	404378,09	2234657,37	Аналитический метод	0,10	—
3966	404460,65	2234603,48	Аналитический метод	0,10	—
3967	404703,10	2234445,25	Аналитический метод	0,10	—
3968	404803,39	2234375,81	Аналитический метод	0,10	—
3969	404804,04	2234375,38	Аналитический метод	0,10	—
3970	404823,76	2234362,61	Аналитический метод	0,10	—
3971	404824,12	2234362,38	Аналитический метод	0,10	—
3972	404849,02	2234346,85	Аналитический метод	0,10	—
3973	405019,32	2234234,42	Аналитический метод	0,10	—
3974	405019,73	2234234,15	Аналитический метод	0,10	—
3975	405024,27	2234231,28	Аналитический метод	0,10	—
3976	405025,11	2234230,77	Аналитический метод	0,10	—
3977	405068,47	2234205,68	Аналитический метод	0,10	—
3978	405121,18	2234171,75	Аналитический метод	0,10	—
3979	405616,32	2233855,00	Аналитический метод	0,10	—
3980	405616,42	2233854,93	Аналитический метод	0,10	—
3981	405721,62	2233788,37	Аналитический метод	0,10	—
3982	406009,28	2233606,00	Аналитический метод	0,10	—
3983	406009,45	2233605,89	Аналитический метод	0,10	—
3984	406071,39	2233567,35	Аналитический метод	0,10	—
3985	406310,30	2233406,68	Аналитический метод	0,10	—
3986	406310,69	2233406,42	Аналитический метод	0,10	—
3987	406385,90	2233357,87	Аналитический метод	0,10	—
3988	406510,93	2233275,42	Аналитический метод	0,10	—
3989	406648,56	2233183,02	Аналитический метод	0,10	—
3990	406667,18	2233160,00	Аналитический метод	0,10	—

ОПИСАНИЕ МЕСТОПОЛОЖЕНИЯ ГРАНИЦ

Публичный сервитут для использования земель и земельных участков в целях эксплуатации магистрального нефтепровода федерального значения "Магистральный нефтепровод "Салават-Орск""

(наименование объекта, местоположение границ которого описано)

Сведения о местоположении границ объекта

1	2	3	4	5	6
3991	406696,90	2233121,43	Аналитический метод	0,10	—
3992	406704,94	2233109,75	Аналитический метод	0,10	—
3993	406708,45	2233101,17	Аналитический метод	0,10	—
3994	406711,73	2233095,44	Аналитический метод	0,10	—
3995	406828,90	2232942,32	Аналитический метод	0,10	—
3996	406829,84	2232941,17	Аналитический метод	0,10	—
3997	406931,35	2232823,74	Аналитический метод	0,10	—
3998	407066,55	2232661,75	Аналитический метод	0,10	—
3999	407067,47	2232660,72	Аналитический метод	0,10	—
4000	407088,33	2232638,37	Аналитический метод	0,10	—
4001	407198,55	2232510,48	Аналитический метод	0,10	—
4002	407269,77	2232424,14	Аналитический метод	0,10	—
4003	407352,91	2232323,42	Аналитический метод	0,10	—
4004	407447,46	2232208,82	Аналитический метод	0,10	—
4005	407590,98	2232033,21	Аналитический метод	0,10	—
4006	407591,09	2232033,06	Аналитический метод	0,10	—
4007	407658,52	2231951,81	Аналитический метод	0,10	—
4008	407658,59	2231951,71	Аналитический метод	0,10	—
4009	407815,78	2231764,09	Аналитический метод	0,10	—
4010	407935,00	2231619,94	Аналитический метод	0,10	—
4011	407996,84	2231539,71	Аналитический метод	0,10	—
4012	407997,08	2231539,41	Аналитический метод	0,10	—
4013	408209,89	2231271,99	Аналитический метод	0,10	—
4014	408306,02	2231055,10	Аналитический метод	0,10	—
4015	408306,18	2231054,73	Аналитический метод	0,10	—
4016	408398,21	2230855,76	Аналитический метод	0,10	—
4017	408442,93	2230756,98	Аналитический метод	0,10	—
4018	408484,40	2230665,24	Аналитический метод	0,10	—
4019	408536,84	2230547,14	Аналитический метод	0,10	—
4020	408538,50	2230525,91	Аналитический метод	0,10	—
4021	408540,37	2230414,53	Аналитический метод	0,10	—
4022	408536,87	2230290,69	Аналитический метод	0,10	—
4023	408536,86	2230289,71	Аналитический метод	0,10	—
4024	408540,05	2230002,32	Аналитический метод	0,10	—
4025	408540,09	2230001,10	Аналитический метод	0,10	—
4026	408542,91	2229954,20	Аналитический метод	0,10	—
4027	408543,25	2229951,36	Аналитический метод	0,10	—
4028	408544,26	2229947,49	Аналитический метод	0,10	—
4029	408561,59	2229897,73	Аналитический метод	0,10	—
4030	408575,63	2229847,83	Аналитический метод	0,10	—
4031	408576,74	2229844,71	Аналитический метод	0,10	—
4032	408627,75	2229726,44	Аналитический метод	0,10	—
4033	408690,63	2229561,97	Аналитический метод	0,10	—
4034	408691,06	2229560,92	Аналитический метод	0,10	—
4035	408701,60	2229536,71	Аналитический метод	0,10	—
4036	408815,52	2229252,83	Аналитический метод	0,10	—
4037	408932,48	2228947,31	Аналитический метод	0,10	—
4038	408994,17	2228786,71	Аналитический метод	0,10	—
4039	409043,01	2228658,57	Аналитический метод	0,10	—
4040	409120,31	2228453,50	Аналитический метод	0,10	—
4041	409228,68	2228167,25	Аналитический метод	0,10	—
4042	409252,75	2228018,28	Аналитический метод	0,10	—
4043	409275,89	2227858,51	Аналитический метод	0,10	—
4044	409275,96	2227858,05	Аналитический метод	0,10	—
4045	409343,37	2227447,30	Аналитический метод	0,10	—
4046	409343,38	2227447,20	Аналитический метод	0,10	—
4047	409369,74	2227290,71	Аналитический метод	0,10	—
4048	409369,77	2227290,52	Аналитический метод	0,10	—

ОПИСАНИЕ МЕСТОПОЛОЖЕНИЯ ГРАНИЦ

Публичный сервитут для использования земель и земельных участков в целях эксплуатации магистрального нефтепровода федерального значения "Магистральный нефтепровод "Салават-Орск""

(наименование объекта, местоположение границ которого описано)

Сведения о местоположении границ объекта

1	2	3	4	5	6
4049	409370,20	2227288,58	Аналитический метод	0,10	—
4050	409438,57	2227025,33	Аналитический метод	0,10	—
4051	409438,69	2227024,87	Аналитический метод	0,10	—
4052	409481,22	2226872,92	Аналитический метод	0,10	—
4053	409533,46	2226666,73	Аналитический метод	0,10	—
4054	409533,67	2226665,96	Аналитический метод	0,10	—
4055	409563,15	2226563,59	Аналитический метод	0,10	—
4056	409569,89	2226552,45	Аналитический метод	0,10	—
4057	409623,29	2226501,42	Аналитический метод	0,10	—
4058	409623,95	2226500,82	Аналитический метод	0,10	—
4059	409764,32	2226375,96	Аналитический метод	0,10	—
4060	409916,01	2226234,04	Аналитический метод	0,10	—
4061	409916,80	2226233,33	Аналитический метод	0,10	—
4062	409991,98	2226168,75	Аналитический метод	0,10	—
4063	409996,64	2226145,23	Аналитический метод	0,10	—
4064	410005,08	2226130,96	Аналитический метод	0,10	—
4065	410006,51	2226129,85	Аналитический метод	0,10	—
4066	410071,25	2226083,08	Аналитический метод	0,10	—
4067	410078,48	2226079,47	Аналитический метод	0,10	—
4068	410123,83	2226065,44	Аналитический метод	0,10	—
4069	410323,58	2225999,62	Аналитический метод	0,10	—
4070	410641,95	2225843,92	Аналитический метод	0,10	—
4071	410693,59	2225817,57	Аналитический метод	0,10	—
4072	410697,12	2225779,28	Аналитический метод	0,10	—
4073	410697,39	2225777,24	Аналитический метод	0,10	—
4074	410698,96	2225771,91	Аналитический метод	0,10	—
4075	410706,12	2225754,86	Аналитический метод	0,10	—
4076	410718,63	2225707,58	Аналитический метод	0,10	—
4077	410657,05	2225571,37	Аналитический метод	0,10	—
4078	410655,56	2225567,05	Аналитический метод	0,10	—
4079	410648,98	2225540,30	Аналитический метод	0,10	—
4080	410648,51	2225530,78	Аналитический метод	0,10	—
4081	410650,49	2225517,02	Аналитический метод	0,10	—
4082	410650,62	2225516,25	Аналитический метод	0,10	—
4083	410652,74	2225509,70	Аналитический метод	0,10	—
4084	410700,15	2225411,87	Аналитический метод	0,10	—
4085	410750,36	2225274,94	Аналитический метод	0,10	—
4086	410805,92	2225105,55	Аналитический метод	0,10	—
4087	410809,37	2224935,13	Аналитический метод	0,10	—
4088	410809,45	2224933,53	Аналитический метод	0,10	—
4089	410816,24	2224853,38	Аналитический метод	0,10	—
4090	410816,43	2224835,84	Аналитический метод	0,10	—
4091	410816,44	2224835,52	Аналитический метод	0,10	—
4092	410825,68	2224452,26	Аналитический метод	0,10	—
4093	410826,81	2224317,65	Аналитический метод	0,10	—
4094	410827,01	2224278,48	Аналитический метод	0,10	—
4095	410804,02	2224120,36	Аналитический метод	0,10	—
4096	410756,12	2223993,25	Аналитический метод	0,10	—
4097	410575,79	2223836,53	Аналитический метод	0,10	—
4098	410485,57	2223760,58	Аналитический метод	0,10	—
4099	410480,47	2223754,68	Аналитический метод	0,10	—
4100	410468,32	2223735,18	Аналитический метод	0,10	—
4101	410467,89	2223734,46	Аналитический метод	0,10	—
4102	410464,74	2223718,91	Аналитический метод	0,10	—
4103	410468,37	2223689,72	Аналитический метод	0,10	—
4104	410468,56	2223688,47	Аналитический метод	0,10	—
4105	410472,04	2223679,46	Аналитический метод	0,10	—
4106	410497,03	2223639,94	Аналитический метод	0,10	—

ОПИСАНИЕ МЕСТОПОЛОЖЕНИЯ ГРАНИЦ

Публичный сервитут для использования земель и земельных участков в целях эксплуатации магистрального нефтепровода федерального значения "Магистральный нефтепровод "Салават-Орск""

(наименование объекта, местоположение границ которого описано)

Сведения о местоположении границ объекта

1	2	3	4	5	6
4107	410497,28	2223639,56	Аналитический метод	0,10	—
4108	410512,76	2223616,04	Аналитический метод	0,10	—
4109	410601,70	2223374,75	Аналитический метод	0,10	—
4110	410602,02	2223373,93	Аналитический метод	0,10	—
4111	410645,69	2223267,27	Аналитический метод	0,10	—
4112	410649,33	2223261,10	Аналитический метод	0,10	—
4113	410666,80	2223239,35	Аналитический метод	0,10	—
4114	410670,21	2223235,86	Аналитический метод	0,10	—
4115	410670,79	2223235,38	Аналитический метод	0,10	—
4116	410746,89	2223175,32	Аналитический метод	0,10	—
4117	410747,50	2223174,86	Аналитический метод	0,10	—
4118	410878,48	2223077,85	Аналитический метод	0,10	—
4119	410974,76	2223005,74	Аналитический метод	0,10	—
4120	410975,33	2223005,32	Аналитический метод	0,10	—
4121	411035,88	2222962,58	Аналитический метод	0,10	—
4122	411077,72	2222929,19	Аналитический метод	0,10	—
4123	411090,96	2222914,29	Аналитический метод	0,10	—
4124	411093,58	2222911,74	Аналитический метод	0,10	—
4125	411094,58	2222910,95	Аналитический метод	0,10	—
4126	411111,46	2222898,20	Аналитический метод	0,10	—
4127	411113,71	2222896,69	Аналитический метод	0,10	—
4128	411146,13	2222877,33	Аналитический метод	0,10	—
4129	411317,76	2222750,95	Аналитический метод	0,10	—
4130	411344,57	2222714,54	Аналитический метод	0,10	—
4131	411398,73	2222619,13	Аналитический метод	0,10	—
4132	411408,83	2222596,40	Аналитический метод	0,10	—
4133	411413,85	2222575,01	Аналитический метод	0,10	—
4134	411409,27	2222546,57	Аналитический метод	0,10	—
4135	411388,50	2222450,21	Аналитический метод	0,10	—
4136	411363,45	2222352,86	Аналитический метод	0,10	—
4137	411362,66	2222346,82	Аналитический метод	0,10	—
4138	411362,29	2222295,00	Аналитический метод	0,10	—
4139	411312,10	2222067,00	Аналитический метод	0,10	—
4140	411312,06	2222066,82	Аналитический метод	0,10	—
4141	411301,05	2222014,94	Аналитический метод	0,10	—
4142	411287,99	2221955,62	Аналитический метод	0,10	—
4143	411287,79	2221954,63	Аналитический метод	0,10	—
4144	411280,83	2221915,66	Аналитический метод	0,10	—
4145	411280,55	2221908,95	Аналитический метод	0,10	—
4146	411283,86	2221873,58	Аналитический метод	0,10	—
4147	411286,72	2221835,22	Аналитический метод	0,10	—
4148	411287,03	2221832,74	Аналитический метод	0,10	—
4149	411287,57	2221830,37	Аналитический метод	0,10	—
4150	411308,70	2221754,61	Аналитический метод	0,10	—
4151	411309,16	2221753,16	Аналитический метод	0,10	—
4152	411317,33	2221729,55	Аналитический метод	0,10	—
4153	411316,77	2221726,26	Аналитический метод	0,10	—
4154	411316,39	2221725,50	Аналитический метод	0,10	—
4155	411311,45	2221716,10	Аналитический метод	0,10	—
4156	411305,09	2221703,98	Аналитический метод	0,10	—
4157	411302,61	2221688,05	Аналитический метод	0,10	—
4158	411303,23	2221685,40	Аналитический метод	0,10	—
4159	411319,58	2221629,38	Аналитический метод	0,10	—
4160	411357,81	2221490,71	Аналитический метод	0,10	—
4161	411370,96	2221442,97	Аналитический метод	0,10	—
4162	411376,01	2221422,91	Аналитический метод	0,10	—
4163	411377,03	2221419,75	Аналитический метод	0,10	—
4164	411395,72	2221372,96	Аналитический метод	0,10	—

ОПИСАНИЕ МЕСТОПОЛОЖЕНИЯ ГРАНИЦ

Публичный сервитут для использования земель и земельных участков в целях эксплуатации магистрального нефтепровода федерального значения "Магистральный нефтепровод "Салават-Орск""

(наименование объекта, местоположение границ которого описано)

Сведения о местоположении границ объекта

1	2	3	4	5	6
4165	411399,73	2221366,23	Аналитический метод	0,10	—
4166	411411,35	2221352,30	Аналитический метод	0,10	—
4167	411414,47	2221349,17	Аналитический метод	0,10	—
4168	411417,68	2221346,88	Аналитический метод	0,10	—
4169	411417,89	2221346,76	Аналитический метод	0,10	—
4170	411428,68	2221340,29	Аналитический метод	0,10	—
4171	411441,60	2221297,01	Аналитический метод	0,10	—
4172	411444,74	2221292,24	Аналитический метод	0,10	—
4173	411447,40	2221290,64	Аналитический метод	0,10	—
4174	411494,06	2221271,77	Аналитический метод	0,10	—
4175	411543,83	2221251,58	Аналитический метод	0,10	—
4176	411596,66	2221229,98	Аналитический метод	0,10	—
4177	411600,85	2221220,59	Аналитический метод	0,10	—
4178	411604,03	2221205,56	Аналитический метод	0,10	—
4179	411607,82	2221185,87	Аналитический метод	0,10	—
4180	411608,87	2221182,07	Аналитический метод	0,10	—
4181	411615,42	2221164,01	Аналитический метод	0,10	—
4182	411622,84	2221153,41	Аналитический метод	0,10	—
4183	411625,42	2221151,52	Аналитический метод	0,10	—
4184	411635,48	2221145,07	Аналитический метод	0,10	—
4185	411642,75	2221141,91	Аналитический метод	0,10	—
4186	411739,75	2221117,09	Аналитический метод	0,10	—
4187	411741,32	2221116,74	Аналитический метод	0,10	—
4188	411758,45	2221113,52	Аналитический метод	0,10	—
4189	411759,32	2221113,37	Аналитический метод	0,10	—
4190	411871,77	2221096,34	Аналитический метод	0,10	—
4191	411872,89	2221096,19	Аналитический метод	0,10	—
4192	412135,06	2221068,60	Аналитический метод	0,10	—
4193	412135,16	2221068,58	Аналитический метод	0,10	—
4194	412139,66	2221068,13	Аналитический метод	0,10	—
4195	412168,58	2221061,89	Аналитический метод	0,10	—
4196	412170,45	2221061,56	Аналитический метод	0,10	—
4197	412256,04	2221049,81	Аналитический метод	0,10	—
4198	412257,38	2221049,66	Аналитический метод	0,10	—
4199	412371,64	2221040,24	Аналитический метод	0,10	—
4200	412594,37	2220912,69	Аналитический метод	0,10	—
4201	412595,09	2220912,29	Аналитический метод	0,10	—
4202	412645,06	2220885,84	Аналитический метод	0,10	—
4203	412656,73	2220882,94	Аналитический метод	0,10	—
4204	412659,46	2220883,09	Аналитический метод	0,10	—
4205	412910,74	2220910,71	Аналитический метод	0,10	—
4206	412912,31	2220910,94	Аналитический метод	0,10	—
4207	413070,94	2220938,65	Аналитический метод	0,10	—
4208	413097,21	2220943,23	Аналитический метод	0,10	—
4209	413140,49	2220948,77	Аналитический метод	0,10	—
4210	413141,03	2220948,85	Аналитический метод	0,10	—
4211	413174,96	2220953,97	Аналитический метод	0,10	—
4212	413290,07	2220962,80	Аналитический метод	0,10	—
4213	413887,37	2220957,17	Аналитический метод	0,10	—
4214	414081,83	2220914,55	Аналитический метод	0,10	—
4215	414123,23	2220903,33	Аналитический метод	0,10	—
4216	414124,37	2220903,05	Аналитический метод	0,10	—
4217	414448,26	2220831,38	Аналитический метод	0,10	—
4218	414544,24	2220804,91	Аналитический метод	0,10	—
4219	414544,45	2220804,85	Аналитический метод	0,10	—
4220	414611,81	2220786,90	Аналитический метод	0,10	—
4221	414612,33	2220786,77	Аналитический метод	0,10	—
4222	414826,74	2220734,54	Аналитический метод	0,10	—

ОПИСАНИЕ МЕСТОПОЛОЖЕНИЯ ГРАНИЦ

Публичный сервитут для использования земель и земельных участков в целях эксплуатации магистрального нефтепровода федерального значения "Магистральный нефтепровод "Салават-Орск""

(наименование объекта, местоположение границ которого описано)

Сведения о местоположении границ объекта

1	2	3	4	5	6
4223	415039,13	2220646,31	Аналитический метод	0,10	—
4224	415040,19	2220645,76	Аналитический метод	0,10	—
4225	415040,54	2220645,59	Аналитический метод	0,10	—
4226	415080,81	2220625,59	Аналитический метод	0,10	—
4227	415081,27	2220625,37	Аналитический метод	0,10	—
4228	415153,30	2220591,43	Аналитический метод	0,10	—
4229	415156,72	2220590,12	Аналитический метод	0,10	—
4230	415511,21	2220482,98	Аналитический метод	0,10	—
4231	415810,04	2220283,30	Аналитический метод	0,10	—
4232	415914,45	2220198,98	Аналитический метод	0,10	—
4233	415914,70	2220198,78	Аналитический метод	0,10	—
4234	415947,78	2220172,74	Аналитический метод	0,10	—
4235	416082,43	2220060,59	Аналитический метод	0,10	—
4236	416144,68	2220008,06	Аналитический метод	0,10	—
4237	416151,39	2220004,04	Аналитический метод	0,10	—
4238	416266,55	2219957,62	Аналитический метод	0,10	—
4239	416268,07	2219957,06	Аналитический метод	0,10	—
4240	416281,82	2219952,53	Аналитический метод	0,10	—
4241	416338,84	2219932,54	Аналитический метод	0,10	—
4242	416578,70	2219840,46	Аналитический метод	0,10	—
4243	416583,12	2219837,83	Аналитический метод	0,10	—
4244	416587,88	2219831,60	Аналитический метод	0,10	—
4245	416685,18	2219617,08	Аналитический метод	0,10	—
4246	416686,26	2219614,97	Аналитический метод	0,10	—
4247	416688,64	2219610,83	Аналитический метод	0,10	—
4248	416689,94	2219608,80	Аналитический метод	0,10	—
4249	416814,07	2219434,12	Аналитический метод	0,10	—
4250	416816,05	2219430,07	Аналитический метод	0,10	—
4251	416816,64	2219421,24	Аналитический метод	0,10	—
4252	416807,77	2219368,78	Аналитический метод	0,10	—
4253	416807,53	2219362,22	Аналитический метод	0,10	—
4254	416809,17	2219345,27	Аналитический метод	0,10	—
4255	416809,43	2219343,34	Аналитический метод	0,10	—
4256	416810,62	2219338,97	Аналитический метод	0,10	—
4257	416826,18	2219297,13	Аналитический метод	0,10	—
4258	416827,25	2219294,67	Аналитический метод	0,10	—
4259	416829,50	2219290,17	Аналитический метод	0,10	—
4260	416830,75	2219287,95	Аналитический метод	0,10	—
4261	416883,00	2219205,63	Аналитический метод	0,10	—
4262	416885,51	2219202,32	Аналитический метод	0,10	—
4263	416892,82	2219194,20	Аналитический метод	0,10	—
4264	416895,33	2219191,77	Аналитический метод	0,10	—
4265	416899,30	2219189,04	Аналитический метод	0,10	—
4266	416910,38	2219182,92	Аналитический метод	0,10	—
4267	416914,49	2219181,11	Аналитический метод	0,10	—
4268	416966,99	2219163,44	Аналитический метод	0,10	—
4269	416970,89	2219161,43	Аналитический метод	0,10	—
4270	416975,74	2219156,22	Аналитический метод	0,10	—
4271	417035,09	2219058,96	Аналитический метод	0,10	—
4272	417039,01	2219054,04	Аналитический метод	0,10	—
4273	417052,11	2219041,34	Аналитический метод	0,10	—
4274	417053,44	2219040,14	Аналитический метод	0,10	—
4275	417063,35	2219035,06	Аналитический метод	0,10	—
4276	417082,27	2219030,27	Аналитический метод	0,10	—
4277	417088,41	2219029,50	Аналитический метод	0,10	—
4278	417088,87	2219029,51	Аналитический метод	0,10	—
4279	417179,28	2219031,19	Аналитический метод	0,10	—
4280	417181,62	2219030,49	Аналитический метод	0,10	—

ОПИСАНИЕ МЕСТОПОЛОЖЕНИЯ ГРАНИЦ

Публичный сервитут для использования земель и земельных участков в целях эксплуатации магистрального нефтепровода федерального значения "Магистральный нефтепровод "Салават-Орск""

(наименование объекта, местоположение границ которого описано)

Сведения о местоположении границ объекта

1	2	3	4	5	6
4281	417186,56	2219027,16	Аналитический метод	0,10	—
4282	417373,87	2218848,78	Аналитический метод	0,10	—
4283	417375,04	2218847,74	Аналитический метод	0,10	—
4284	417376,90	2218846,32	Аналитический метод	0,10	—
4285	417383,33	2218841,88	Аналитический метод	0,10	—
4286	417386,72	2218839,92	Аналитический метод	0,10	—
4287	417460,00	2218804,80	Аналитический метод	0,10	—
4288	417463,72	2218803,37	Аналитический метод	0,10	—
4289	417471,04	2218801,22	Аналитический метод	0,10	—
4290	417474,80	2218800,42	Аналитический метод	0,10	—
4291	417795,65	2218757,73	Аналитический метод	0,10	—
4292	417798,25	2218757,52	Аналитический метод	0,10	—
4293	418036,54	2218750,85	Аналитический метод	0,10	—
4294	418037,24	2218750,85	Аналитический метод	0,10	—
4295	418041,25	2218751,17	Аналитический метод	0,10	—
4296	418053,64	2218753,19	Аналитический метод	0,10	—
4297	418058,32	2218754,43	Аналитический метод	0,10	—
4298	418298,82	2218843,85	Аналитический метод	0,10	—
4299	418309,22	2218845,12	Аналитический метод	0,10	—
4300	418333,03	2218842,36	Аналитический метод	0,10	—
4301	418341,73	2218839,35	Аналитический метод	0,10	—
4302	418590,82	2218686,10	Аналитический метод	0,10	—
4303	418704,37	2218616,23	Аналитический метод	0,10	—
4304	418708,19	2218614,31	Аналитический метод	0,10	—
4305	418719,67	2218609,72	Аналитический метод	0,10	—
4306	418728,88	2218607,94	Аналитический метод	0,10	—
4307	418743,95	2218607,92	Аналитический метод	0,10	—
4308	418749,28	2218608,49	Аналитический метод	0,10	—
4309	418931,26	2218648,24	Аналитический метод	0,10	—
4310	418934,56	2218648,13	Аналитический метод	0,10	—
4311	418937,07	2218647,38	Аналитический метод	0,10	—
4312	418941,77	2218644,37	Аналитический метод	0,10	—
4313	419020,85	2218571,64	Аналитический метод	0,10	—
4314	419023,27	2218568,57	Аналитический метод	0,10	—
4315	419025,82	2218559,68	Аналитический метод	0,10	—
4316	419031,32	2218428,47	Аналитический метод	0,10	—
4317	419031,68	2218425,19	Аналитический метод	0,10	—
4318	419032,00	2218423,62	Аналитический метод	0,10	—
4319	419034,94	2218411,56	Аналитический метод	0,10	—
4320	419036,46	2218407,14	Аналитический метод	0,10	—
4321	419225,07	2217991,37	Аналитический метод	0,10	—
4322	419227,02	2217982,46	Аналитический метод	0,10	—
4323	419230,05	2217551,69	Аналитический метод	0,10	—
4324	419230,43	2217547,54	Аналитический метод	0,10	—
4325	419231,41	2217543,76	Аналитический метод	0,10	—
4326	419238,49	2217523,16	Аналитический метод	0,10	—
4327	419242,26	2217516,12	Аналитический метод	0,10	—
4328	419517,42	2217156,11	Аналитический метод	0,10	—
4329	419521,21	2217152,15	Аналитический метод	0,10	—
4330	419522,65	2217151,03	Аналитический метод	0,10	—
4331	419538,71	2217139,44	Аналитический метод	0,10	—
4332	419545,35	2217136,02	Аналитический метод	0,10	—
4333	420060,72	2216962,57	Аналитический метод	0,10	—
4334	420068,68	2216961,27	Аналитический метод	0,10	—
4335	420073,71	2216961,78	Аналитический метод	0,10	—
4336	420075,97	2216962,25	Аналитический метод	0,10	—
4337	420086,97	2216967,57	Аналитический метод	0,10	—
4338	420087,43	2216967,97	Аналитический метод	0,10	—

ОПИСАНИЕ МЕСТОПОЛОЖЕНИЯ ГРАНИЦ

Публичный сервитут для использования земель и земельных участков в целях эксплуатации магистрального нефтепровода федерального значения "Магистральный нефтепровод "Салават-Орск""

(наименование объекта, местоположение границ которого описано)

Сведения о местоположении границ объекта

1	2	3	4	5	6
4339	420115,31	2216992,54	Аналитический метод	0,10	—
4340	420139,06	2216984,56	Аналитический метод	0,10	—
4341	420155,80	2216978,82	Аналитический метод	0,10	—
4342	420179,36	2216970,47	Аналитический метод	0,10	—
4343	420201,92	2216962,17	Аналитический метод	0,10	—
4344	420218,56	2216955,84	Аналитический метод	0,10	—
4345	420247,42	2216944,37	Аналитический метод	0,10	—
4346	420267,35	2216914,41	Аналитический метод	0,10	—
4347	420269,18	2216908,47	Аналитический метод	0,10	—
4348	420276,44	2216892,38	Аналитический метод	0,10	—
4349	420279,77	2216886,98	Аналитический метод	0,10	—
4350	420309,81	2216849,74	Аналитический метод	0,10	—
4351	420325,48	2216825,95	Аналитический метод	0,10	—
4352	420347,48	2216791,98	Аналитический метод	0,10	—
4353	420352,09	2216776,80	Аналитический метод	0,10	—
4354	420369,34	2216720,01	Аналитический метод	0,10	—
4355	420485,30	2216331,80	Аналитический метод	0,10	—
4356	420485,36	2216331,62	Аналитический метод	0,10	—
4357	420494,20	2216302,79	Аналитический метод	0,10	—
4358	420494,26	2216302,58	Аналитический метод	0,10	—
4359	420530,55	2216187,81	Аналитический метод	0,10	—
4360	420538,36	2216162,33	Аналитический метод	0,10	—
4361	420571,30	2216051,48	Аналитический метод	0,10	—
4362	420581,70	2216015,09	Аналитический метод	0,10	—
4363	420614,66	2215895,29	Аналитический метод	0,10	—
4364	420615,22	2215890,96	Аналитический метод	0,10	—
4365	420613,86	2215884,00	Аналитический метод	0,10	—
4366	420581,17	2215801,51	Аналитический метод	0,10	—
4367	420579,79	2215787,99	Аналитический метод	0,10	—
4368	420580,25	2215785,90	Аналитический метод	0,10	—
4369	420581,01	2215783,05	Аналитический метод	0,10	—
4370	420589,09	2215770,36	Аналитический метод	0,10	—
4371	420589,55	2215769,98	Аналитический метод	0,10	—
4372	420653,52	2215718,87	Аналитический метод	0,10	—
4373	420660,38	2215709,59	Аналитический метод	0,10	—
4374	420697,51	2215614,73	Аналитический метод	0,10	—
4375	420707,41	2215588,88	Аналитический метод	0,10	—
4376	420770,56	2215420,23	Аналитический метод	0,10	—
4377	420771,86	2215417,33	Аналитический метод	0,10	—
4378	420776,00	2215409,49	Аналитический метод	0,10	—
4379	420779,75	2215404,19	Аналитический метод	0,10	—
4380	420786,14	2215397,28	Аналитический метод	0,10	—
4381	420788,42	2215395,11	Аналитический метод	0,10	—
4382	420788,58	2215394,98	Аналитический метод	0,10	—
4383	420792,75	2215391,54	Аналитический метод	0,10	—
4384	420799,58	2215381,39	Аналитический метод	0,10	—
4385	420883,65	2215115,17	Аналитический метод	0,10	—
4386	420899,51	2215064,77	Аналитический метод	0,10	—
4387	420957,63	2214803,98	Аналитический метод	0,10	—
4388	420959,40	2214798,80	Аналитический метод	0,10	—
4389	420965,79	2214785,19	Аналитический метод	0,10	—
4390	420968,60	2214780,59	Аналитический метод	0,10	—
4391	421075,27	2214641,90	Аналитический метод	0,10	—
4392	421079,01	2214638,00	Аналитический метод	0,10	—
4393	421079,90	2214637,29	Аналитический метод	0,10	—
4394	421094,27	2214626,30	Аналитический метод	0,10	—
4395	421099,90	2214623,06	Аналитический метод	0,10	—
4396	421158,97	2214598,67	Аналитический метод	0,10	—

ОПИСАНИЕ МЕСТОПОЛОЖЕНИЯ ГРАНИЦ

Публичный сервитут для использования земель и земельных участков в целях эксплуатации магистрального нефтепровода федерального значения "Магистральный нефтепровод "Салават-Орск""

(наименование объекта, местоположение границ которого описано)

Сведения о местоположении границ объекта

1	2	3	4	5	6
4397	421265,92	2214554,52	Аналитический метод	0,10	—
4398	421270,22	2214553,18	Аналитический метод	0,10	—
4399	421281,50	2214550,77	Аналитический метод	0,10	—
4400	421286,09	2214550,22	Аналитический метод	0,10	—
4401	421436,09	2214546,46	Аналитический метод	0,10	—
4402	421443,00	2214545,01	Аналитический метод	0,10	—
4403	421725,84	2214433,90	Аналитический метод	0,10	—
4404	421928,20	2214337,66	Аналитический метод	0,10	—
4405	421931,71	2214336,31	Аналитический метод	0,10	—
4406	421938,87	2214334,14	Аналитический метод	0,10	—
4407	421942,85	2214333,29	Аналитический метод	0,10	—
4408	422016,23	2214323,71	Аналитический метод	0,10	—
4409	422019,24	2214322,90	Аналитический метод	0,10	—
4410	422101,29	2214289,02	Аналитический метод	0,10	—
4411	422107,50	2214286,44	Аналитический метод	0,10	—
4412	422117,89	2214282,08	Аналитический метод	0,10	—
4413	422173,62	2214258,43	Аналитический метод	0,10	—
4414	422175,19	2214257,53	Аналитический метод	0,10	—
4415	422179,92	2214252,47	Аналитический метод	0,10	—
4416	422256,30	2214130,29	Аналитический метод	0,10	—
4417	422258,15	2214127,71	Аналитический метод	0,10	—
4418	422263,38	2214121,32	Аналитический метод	0,10	—
4419	422266,65	2214118,01	Аналитический метод	0,10	—
4420	422268,18	2214116,83	Аналитический метод	0,10	—
4421	422276,36	2214110,98	Аналитический метод	0,10	—
4422	422279,54	2214109,05	Аналитический метод	0,10	—
4423	422413,77	2214040,68	Аналитический метод	0,10	—
4424	422418,52	2214038,85	Аналитический метод	0,10	—
4425	422432,56	2214035,01	Аналитический метод	0,10	—
4426	422439,14	2214034,12	Аналитический метод	0,10	—
4427	422442,89	2214034,41	Аналитический метод	0,10	—
4428	422458,20	2214036,73	Аналитический метод	0,10	—
4429	422463,40	2214038,11	Аналитический метод	0,10	—
4430	422598,52	2214090,00	Аналитический метод	0,10	—
4431	422600,25	2214090,46	Аналитический метод	0,10	—
4432	422610,41	2214089,48	Аналитический метод	0,10	—
4433	422971,03	2213958,31	Аналитический метод	0,10	—
4434	422977,49	2213954,57	Аналитический метод	0,10	—
4435	423423,24	2213580,69	Аналитический метод	0,10	—
4436	423432,85	2213572,63	Аналитический метод	0,10	—
4437	423440,53	2213516,52	Аналитический метод	0,10	—
4438	423447,71	2213462,02	Аналитический метод	0,10	—
4439	423447,77	2213461,59	Аналитический метод	0,10	—
4440	423449,79	2213457,12	Аналитический метод	0,10	—
4441	423486,99	2213410,42	Аналитический метод	0,10	—
4442	423524,01	2213363,21	Аналитический метод	0,10	—
4443	423560,08	2213317,12	Аналитический метод	0,10	—
4444	423669,07	2213178,43	Аналитический метод	0,10	—
4445	423705,86	2213131,58	Аналитический метод	0,10	—
4446	423739,63	2213088,15	Аналитический метод	0,10	—
4447	423768,74	2213051,42	Аналитический метод	0,10	—
4448	423788,17	2213026,65	Аналитический метод	0,10	—
4449	423794,60	2213015,96	Аналитический метод	0,10	—
4450	423795,89	2213012,50	Аналитический метод	0,10	—
4451	423797,10	2213009,26	Аналитический метод	0,10	—
4452	423803,73	2212971,46	Аналитический метод	0,10	—
4453	423804,72	2212967,62	Аналитический метод	0,10	—
4454	423806,96	2212961,16	Аналитический метод	0,10	—

ОПИСАНИЕ МЕСТОПОЛОЖЕНИЯ ГРАНИЦ

Публичный сервитут для использования земель и земельных участков в целях эксплуатации магистрального нефтепровода федерального значения "Магистральный нефтепровод "Салават-Орск""

(наименование объекта, местоположение границ которого описано)

Сведения о местоположении границ объекта

1	2	3	4	5	6
4455	423808,49	2212957,65	Аналитический метод	0,10	—
4456	424208,59	2212202,92	Аналитический метод	0,10	—
4457	424210,64	2212199,68	Аналитический метод	0,10	—
4458	424217,14	2212190,98	Аналитический метод	0,10	—
4459	424221,09	2212186,79	Аналитический метод	0,10	—
4460	424223,21	2212185,20	Аналитический метод	0,10	—
4461	424234,00	2212177,94	Аналитический метод	0,10	—
4462	424237,93	2212175,78	Аналитический метод	0,10	—
4463	424274,62	2212159,75	Аналитический метод	0,10	—
4464	424486,87	2212016,12	Аналитический метод	0,10	—
4465	424488,72	2212014,99	Аналитический метод	0,10	—
4466	424562,48	2211973,92	Аналитический метод	0,10	—
4467	424563,70	2211973,29	Аналитический метод	0,10	—
4468	424567,22	2211971,57	Аналитический метод	0,10	—
4469	424572,98	2211969,60	Аналитический метод	0,10	—
4470	424585,95	2211966,85	Аналитический метод	0,10	—
4471	424590,63	2211966,32	Аналитический метод	0,10	—
4472	424795,56	2211962,35	Аналитический метод	0,10	—
4473	424927,71	2211952,88	Аналитический метод	0,10	—
4474	424929,50	2211952,81	Аналитический метод	0,10	—
4475	424940,43	2211955,34	Аналитический метод	0,10	—
4476	424942,54	2211956,37	Аналитический метод	0,10	—
4477	424947,64	2211959,68	Аналитический метод	0,10	—
4478	424952,26	2211964,80	Аналитический метод	0,10	—
4479	424979,35	2212004,79	Аналитический метод	0,10	—
4480	424979,83	2212005,50	Аналитический метод	0,10	—
4481	425166,76	2211992,07	Аналитический метод	0,10	—
4482	425169,29	2211991,62	Аналитический метод	0,10	—
4483	425425,10	2211917,71	Аналитический метод	0,10	—
4484	426170,31	2211644,89	Аналитический метод	0,10	—
4485	426183,24	2211640,08	Аналитический метод	0,10	—
4486	426234,89	2211620,94	Аналитический метод	0,10	—
4487	426290,63	2211600,17	Аналитический метод	0,10	—
4488	426333,98	2211584,08	Аналитический метод	0,10	—
4489	426686,48	2211345,13	Аналитический метод	0,10	—
4490	426692,29	2211312,08	Аналитический метод	0,10	—
4491	426699,06	2211271,90	Аналитический метод	0,10	—
4492	426707,31	2211224,14	Аналитический метод	0,10	—
4493	426710,72	2211218,24	Аналитический метод	0,10	—
4494	426711,76	2211217,48	Аналитический метод	0,10	—
4495	426744,08	2211196,86	Аналитический метод	0,10	—
4496	426779,31	2211174,06	Аналитический метод	0,10	—
4497	426825,81	2211144,04	Аналитический метод	0,10	—
4498	426872,08	2211114,29	Аналитический метод	0,10	—
4499	426917,93	2211084,66	Аналитический метод	0,10	—
4500	426964,71	2211054,71	Аналитический метод	0,10	—
4501	427009,72	2211025,40	Аналитический метод	0,10	—
4502	427056,15	2210995,26	Аналитический метод	0,10	—
4503	427103,02	2210965,22	Аналитический метод	0,10	—
4504	427152,04	2210933,56	Аналитический метод	0,10	—
4505	427199,32	2210903,00	Аналитический метод	0,10	—
4506	427249,21	2210870,72	Аналитический метод	0,10	—
4507	427298,71	2210838,74	Аналитический метод	0,10	—
4508	427348,39	2210807,02	Аналитический метод	0,10	—
4509	427398,55	2210775,25	Аналитический метод	0,10	—
4510	427399,06	2210774,95	Аналитический метод	0,10	—
4511	427430,94	2210757,29	Аналитический метод	0,10	—
4512	427445,25	2210749,44	Аналитический метод	0,10	—

ОПИСАНИЕ МЕСТОПОЛОЖЕНИЯ ГРАНИЦ

Публичный сервитут для использования земель и земельных участков в целях эксплуатации магистрального нефтепровода федерального значения "Магистральный нефтепровод "Салават-Орск""

(наименование объекта, местоположение границ которого описано)

Сведения о местоположении границ объекта

1	2	3	4	5	6
4513	427461,18	2210726,59	Аналитический метод	0,10	—
4514	427732,76	2210337,20	Аналитический метод	0,10	—
4515	427735,12	2210332,16	Аналитический метод	0,10	—
4516	427735,66	2210326,25	Аналитический метод	0,10	—
4517	427712,50	2210109,71	Аналитический метод	0,10	—
4518	427712,45	2210104,88	Аналитический метод	0,10	—
4519	427713,54	2210092,36	Аналитический метод	0,10	—
4520	427713,83	2210090,20	Аналитический метод	0,10	—
4521	427714,40	2210087,69	Аналитический метод	0,10	—
4522	427825,03	2209699,15	Аналитический метод	0,10	—
4523	427826,24	2209695,83	Аналитический метод	0,10	—
4524	427829,97	2209687,45	Аналитический метод	0,10	—
4525	427833,56	2209681,67	Аналитический метод	0,10	—
4526	427839,86	2209674,07	Аналитический метод	0,10	—
4527	427842,33	2209671,49	Аналитический метод	0,10	—
4528	428019,34	2209511,51	Аналитический метод	0,10	—
4529	428019,48	2209511,38	Аналитический метод	0,10	—
4530	428042,54	2209490,87	Аналитический метод	0,10	—
4531	428042,75	2209490,68	Аналитический метод	0,10	—
4532	428096,99	2209443,53	Аналитический метод	0,10	—
4533	428097,32	2209443,25	Аналитический метод	0,10	—
4534	428099,00	2209441,95	Аналитический метод	0,10	—
4535	428134,98	2209416,66	Аналитический метод	0,10	—
4536	428138,61	2209414,54	Аналитический метод	0,10	—
4537	428149,53	2209409,35	Аналитический метод	0,10	—
4538	428158,03	2209407,03	Аналитический метод	0,10	—
4539	428171,50	2209405,83	Аналитический метод	0,10	—
4540	428173,71	2209405,73	Аналитический метод	0,10	—
4541	428176,56	2209405,89	Аналитический метод	0,10	—
4542	428318,77	2209422,20	Аналитический метод	0,10	—
4543	428320,91	2209422,54	Аналитический метод	0,10	—
4544	428506,65	2209460,35	Аналитический метод	0,10	—
4545	428621,67	2209475,53	Аналитический метод	0,10	—
4546	428666,79	2209476,06	Аналитический метод	0,10	—
4547	428669,22	2209475,86	Аналитический метод	0,10	—
4548	428672,55	2209474,79	Аналитический метод	0,10	—
4549	428677,38	2209471,39	Аналитический метод	0,10	—
4550	428862,25	2209289,76	Аналитический метод	0,10	—
4551	428884,04	2209268,02	Аналитический метод	0,10	—
4552	428938,87	2209212,24	Аналитический метод	0,10	—
4553	428940,63	2209210,62	Аналитический метод	0,10	—
4554	428947,16	2209206,67	Аналитический метод	0,10	—
4555	428948,75	2209206,01	Аналитический метод	0,10	—
4556	428958,03	2209204,13	Аналитический метод	0,10	—
4557	428970,44	2209204,02	Аналитический метод	0,10	—
4558	429021,70	2209151,87	Аналитический метод	0,10	—
4559	429021,79	2209151,78	Аналитический метод	0,10	—
4560	429031,07	2209142,44	Аналитический метод	0,10	—
4561	429031,20	2209142,31	Аналитический метод	0,10	—
4562	429040,54	2209133,04	Аналитический метод	0,10	—
4563	429040,68	2209132,91	Аналитический метод	0,10	—
4564	429054,98	2209118,93	Аналитический метод	0,10	—
4565	429055,08	2209118,83	Аналитический метод	0,10	—
4566	429144,01	2209032,89	Аналитический метод	0,10	—
4567	429172,40	2209001,37	Аналитический метод	0,10	—
4568	429174,13	2208998,72	Аналитический метод	0,10	—
4569	429269,60	2208794,06	Аналитический метод	0,10	—
4570	429271,28	2208791,03	Аналитический метод	0,10	—

ОПИСАНИЕ МЕСТОПОЛОЖЕНИЯ ГРАНИЦ

Публичный сервитут для использования земель и земельных участков в целях эксплуатации магистрального нефтепровода федерального значения "Магистральный нефтепровод "Салават-Орск""

(наименование объекта, местоположение границ которого описано)

Сведения о местоположении границ объекта

1	2	3	4	5	6
4571	429275,03	2208785,24	Аналитический метод	0,10	—
4572	429277,14	2208782,44	Аналитический метод	0,10	—
4573	429398,78	2208642,59	Аналитический метод	0,10	—
4574	429399,97	2208641,32	Аналитический метод	0,10	—
4575	429579,95	2208461,36	Аналитический метод	0,10	—
4576	429610,95	2208429,60	Аналитический метод	0,10	—
4577	429948,86	2208071,89	Аналитический метод	0,10	—
4578	429950,49	2208070,31	Аналитический метод	0,10	—
4579	429986,55	2208038,50	Аналитический метод	0,10	—
4580	430336,42	2207729,78	Аналитический метод	0,10	—
4581	430336,89	2207729,38	Аналитический метод	0,10	—
4582	430340,34	2207726,95	Аналитический метод	0,10	—
4583	430349,21	2207721,76	Аналитический метод	0,10	—
4584	430351,80	2207720,45	Аналитический метод	0,10	—
4585	430576,71	2207622,02	Аналитический метод	0,10	—
4586	430578,43	2207621,10	Аналитический метод	0,10	—
4587	430804,48	2207476,06	Аналитический метод	0,10	—
4588	430806,35	2207474,58	Аналитический метод	0,10	—
4589	431223,32	2207076,30	Аналитический метод	0,10	—
4590	431224,51	2207075,23	Аналитический метод	0,10	—
4591	431236,56	2207069,72	Аналитический метод	0,10	—
4592	431239,36	2207069,26	Аналитический метод	0,10	—
4593	431243,35	2207068,94	Аналитический метод	0,10	—
4594	431254,41	2207071,53	Аналитический метод	0,10	—
4595	431341,15	2207114,42	Аналитический метод	0,10	—
4596	431456,54	2207010,96	Аналитический метод	0,10	—
4597	431457,16	2207010,43	Аналитический метод	0,10	—
4598	431458,80	2207009,16	Аналитический метод	0,10	—
4599	431464,87	2207004,87	Аналитический метод	0,10	—
4600	431470,25	2207001,99	Аналитический метод	0,10	—
4601	431479,52	2206998,39	Аналитический метод	0,10	—
4602	431482,98	2206997,33	Аналитический метод	0,10	—
4603	431708,31	2206945,79	Аналитический метод	0,10	—
4604	431713,88	2206945,16	Аналитический метод	0,10	—
4605	431717,42	2206945,41	Аналитический метод	0,10	—
4606	431719,19	2206945,67	Аналитический метод	0,10	—
4607	431727,79	2206948,57	Аналитический метод	0,10	—
4608	431775,51	2206975,15	Аналитический метод	0,10	—
4609	431778,24	2206968,93	Аналитический метод	0,10	—
4610	431780,95	2206965,30	Аналитический метод	0,10	—
4611	431787,35	2206962,97	Аналитический метод	0,10	—
4612	431791,12	2206963,71	Аналитический метод	0,10	—
4613	431880,32	2207000,27	Аналитический метод	0,10	—
4614	431924,36	2207017,87	Аналитический метод	0,10	—
4615	431954,77	2207030,31	Аналитический метод	0,10	—
4616	432010,00	2207053,26	Аналитический метод	0,10	—
4617	432019,84	2207057,24	Аналитический метод	0,10	—
4618	432035,87	2207052,98	Аналитический метод	0,10	—
4619	432078,86	2207041,53	Аналитический метод	0,10	—
4620	432085,27	2207040,69	Аналитический метод	0,10	—
4621	432085,93	2207040,70	Аналитический метод	0,10	—
4622	432106,50	2207041,24	Аналитический метод	0,10	—
4623	432119,10	2207045,04	Аналитический метод	0,10	—
4624	432134,37	2207054,62	Аналитический метод	0,10	—
4625	432137,16	2207056,64	Аналитический метод	0,10	—
4626	432139,28	2207058,64	Аналитический метод	0,10	—
4627	432190,83	2207113,33	Аналитический метод	0,10	—
4628	432212,00	2207135,80	Аналитический метод	0,10	—

ОПИСАНИЕ МЕСТОПОЛОЖЕНИЯ ГРАНИЦ

Публичный сервитут для использования земель и земельных участков в целях эксплуатации магистрального нефтепровода федерального значения "Магистральный нефтепровод "Салават-Орск""

(наименование объекта, местоположение границ которого описано)

Сведения о местоположении границ объекта

1	2	3	4	5	6
4629	432236,48	2207145,78	Аналитический метод	0,10	—
4630	432292,43	2207168,65	Аналитический метод	0,10	—
4631	432347,43	2207191,29	Аналитический метод	0,10	—
4632	432389,59	2207208,63	Аналитический метод	0,10	—
4633	432426,22	2207223,60	Аналитический метод	0,10	—
4634	432438,07	2207219,23	Аналитический метод	0,10	—
4635	432822,35	2207077,48	Аналитический метод	0,10	—
4636	432826,68	2207076,31	Аналитический метод	0,10	—
4637	432838,12	2207074,31	Аналитический метод	0,10	—
4638	432842,42	2207073,93	Аналитический метод	0,10	—
4639	432846,34	2207074,24	Аналитический метод	0,10	—
4640	432858,71	2207076,21	Аналитический метод	0,10	—
4641	432867,14	2207079,17	Аналитический метод	0,10	—
4642	432879,03	2207085,94	Аналитический метод	0,10	—
4643	432882,72	2207088,51	Аналитический метод	0,10	—
4644	432883,00	2207088,75	Аналитический метод	0,10	—
4645	433225,29	2207384,86	Аналитический метод	0,10	—
4646	433232,11	2207388,78	Аналитический метод	0,10	—
4647	433734,77	2207560,51	Аналитический метод	0,10	—
4648	433740,03	2207563,02	Аналитический метод	0,10	—
4649	433753,87	2207571,77	Аналитический метод	0,10	—
4650	433756,59	2207573,75	Аналитический метод	0,10	—
4651	433758,46	2207575,49	Аналитический метод	0,10	—
4652	433778,90	2207596,56	Аналитический метод	0,10	—
4653	433781,05	2207598,78	Аналитический метод	0,10	—
4654	433782,49	2207600,26	Аналитический метод	0,10	—
4655	433792,71	2207597,34	Аналитический метод	0,10	—
4656	433794,88	2207596,97	Аналитический метод	0,10	—
4657	433851,45	2207593,71	Аналитический метод	0,10	—
4658	433881,56	2207592,06	Аналитический метод	0,10	—
4659	433920,70	2207579,99	Аналитический метод	0,10	—
4660	433949,01	2207571,45	Аналитический метод	0,10	—
4661	434003,69	2207554,29	Аналитический метод	0,10	—
4662	434003,79	2207554,26	Аналитический метод	0,10	—
4663	434024,91	2207547,88	Аналитический метод	0,10	—
4664	434044,16	2207539,25	Аналитический метод	0,10	—
4665	434045,98	2207538,52	Аналитический метод	0,10	—
4666	434049,65	2207537,21	Аналитический метод	0,10	—
4667	434051,52	2207536,62	Аналитический метод	0,10	—
4668	434307,02	2207467,55	Аналитический метод	0,10	—
4669	434307,29	2207467,48	Аналитический метод	0,10	—
4670	434327,78	2207462,19	Аналитический метод	0,10	—
4671	434328,03	2207462,12	Аналитический метод	0,10	—
4672	434346,74	2207457,50	Аналитический метод	0,10	—
4673	434346,94	2207457,45	Аналитический метод	0,10	—
4674	434363,23	2207453,57	Аналитический метод	0,10	—
4675	434480,51	2207425,43	Аналитический метод	0,10	—
4676	434484,24	2207422,90	Аналитический метод	0,10	—
4677	434496,70	2207411,54	Аналитический метод	0,10	—
4678	434509,49	2207399,88	Аналитический метод	0,10	—
4679	434510,26	2207399,20	Аналитический метод	0,10	—
4680	434516,40	2207395,42	Аналитический метод	0,10	—
4681	434527,84	2207390,47	Аналитический метод	0,10	—
4682	434532,07	2207389,07	Аналитический метод	0,10	—
4683	434552,48	2207384,31	Аналитический метод	0,10	—
4684	434711,24	2207347,25	Аналитический метод	0,10	—
4685	434717,93	2207345,67	Аналитический метод	0,10	—
4686	434732,17	2207341,31	Аналитический метод	0,10	—

ОПИСАНИЕ МЕСТОПОЛОЖЕНИЯ ГРАНИЦ

Публичный сервитут для использования земель и земельных участков в целях эксплуатации магистрального нефтепровода федерального значения "Магистральный нефтепровод "Салават-Орск""

(наименование объекта, местоположение границ которого описано)

Сведения о местоположении границ объекта

1	2	3	4	5	6
4687	434733,57	2207340,93	Аналитический метод	0,10	—
4688	434741,31	2207339,05	Аналитический метод	0,10	—
4689	434914,63	2207296,44	Аналитический метод	0,10	—
4690	434978,64	2207276,77	Аналитический метод	0,10	—
4691	434981,65	2207275,33	Аналитический метод	0,10	—
4692	435003,43	2207260,04	Аналитический метод	0,10	—
4693	435008,94	2207256,18	Аналитический метод	0,10	—
4694	435011,35	2207254,68	Аналитический метод	0,10	—
4695	435016,15	2207252,07	Аналитический метод	0,10	—
4696	435018,69	2207250,87	Аналитический метод	0,10	—
4697	435025,19	2207248,24	Аналитический метод	0,10	—
4698	435033,44	2207234,21	Аналитический метод	0,10	—
4699	435044,12	2207215,95	Аналитический метод	0,10	—
4700	435020,58	2207182,39	Аналитический метод	0,10	—
4701	435020,31	2207181,98	Аналитический метод	0,10	—
4702	434973,05	2207106,88	Аналитический метод	0,10	—
4703	434972,85	2207106,56	Аналитический метод	0,10	—
4704	434971,80	2207103,95	Аналитический метод	0,10	—
4705	434968,06	2207088,63	Аналитический метод	0,10	—
4706	434967,92	2207084,54	Аналитический метод	0,10	—
4707	434971,33	2207078,64	Аналитический метод	0,10	—
4708	434977,72	2207076,32	Аналитический метод	0,10	—
4709	434984,12	2207078,64	Аналитический метод	0,10	—
4710	434987,39	2207083,90	Аналитический метод	0,10	—
4711	434990,75	2207097,65	Аналитический метод	0,10	—
4712	435037,02	2207171,17	Аналитический метод	0,10	—
4713	435061,05	2207205,43	Аналитический метод	0,10	—
4714	435099,60	2207169,97	Аналитический метод	0,10	—
4715	435090,54	2207161,94	Аналитический метод	0,10	—
4716	435149,17	2207095,09	Аналитический метод	0,10	—
4717	435139,90	2207068,56	Аналитический метод	0,10	—
4718	435138,89	2207056,00	Аналитический метод	0,10	—
4719	435138,97	2207055,57	Аналитический метод	0,10	—
4720	435139,44	2207053,14	Аналитический метод	0,10	—
4721	435144,96	2207041,70	Аналитический метод	0,10	—
4722	435185,81	2206993,90	Аналитический метод	0,10	—
4723	435165,62	2206997,93	Аналитический метод	0,10	—
4724	435072,62	2207015,57	Аналитический метод	0,10	—
4725	435067,36	2207015,15	Аналитический метод	0,10	—
4726	435062,14	2207010,77	Аналитический метод	0,10	—
4727	435060,96	2207004,07	Аналитический метод	0,10	—
4728	435064,37	2206998,17	Аналитический метод	0,10	—
4729	435068,91	2206996,02	Аналитический метод	0,10	—
4730	435161,86	2206978,39	Аналитический метод	0,10	—
4731	435206,73	2206969,43	Аналитический метод	0,10	—
4732	435209,26	2206966,46	Аналитический метод	0,10	—
4733	435209,46	2206966,24	Аналитический метод	0,10	—
4734	435217,24	2206957,35	Аналитический метод	0,10	—
4735	435229,59	2206943,25	Аналитический метод	0,10	—
4736	435229,84	2206942,97	Аналитический метод	0,10	—
4737	435249,41	2206921,29	Аналитический метод	0,10	—
4738	435249,54	2206921,15	Аналитический метод	0,10	—
4739	435340,85	2206821,51	Аналитический метод	0,10	—
4740	435343,21	2206819,25	Аналитический метод	0,10	—
4741	435345,27	2206817,70	Аналитический метод	0,10	—
4742	435359,26	2206808,23	Аналитический метод	0,10	—
4743	435371,04	2206804,05	Аналитический метод	0,10	—
4744	435390,47	2206802,32	Аналитический метод	0,10	—

ОПИСАНИЕ МЕСТОПОЛОЖЕНИЯ ГРАНИЦ

Публичный сервитут для использования земель и земельных участков в целях эксплуатации магистрального нефтепровода федерального значения "Магистральный нефтепровод "Салават-Орск""

(наименование объекта, местоположение границ которого описано)

Сведения о местоположении границ объекта

1	2	3	4	5	6
4745	435392,67	2206802,23	Аналитический метод	0,10	—
4746	435396,71	2206802,56	Аналитический метод	0,10	—
4747	435424,23	2206807,07	Аналитический метод	0,10	—
4748	435426,32	2206806,79	Аналитический метод	0,10	—
4749	435428,98	2206805,67	Аналитический метод	0,10	—
4750	435431,48	2206803,50	Аналитический метод	0,10	—
4751	435457,06	2206768,80	Аналитический метод	0,10	—
4752	435493,39	2206719,79	Аналитический метод	0,10	—
4753	435521,58	2206681,94	Аналитический метод	0,10	—
4754	435554,28	2206637,82	Аналитический метод	0,10	—
4755	435581,90	2206600,64	Аналитический метод	0,10	—
4756	435616,22	2206554,99	Аналитический метод	0,10	—
4757	435643,42	2206518,22	Аналитический метод	0,10	—
4758	435679,38	2206470,03	Аналитический метод	0,10	—
4759	435710,40	2206427,84	Аналитический метод	0,10	—
4760	435719,91	2206415,02	Аналитический метод	0,10	—
4761	435747,59	2206369,95	Аналитический метод	0,10	—
4762	435979,96	2205987,39	Аналитический метод	0,10	—
4763	435998,63	2205955,61	Аналитический метод	0,10	—
4764	436078,07	2205772,61	Аналитический метод	0,10	—
4765	436081,35	2205767,12	Аналитический метод	0,10	—
4766	436085,60	2205761,72	Аналитический метод	0,10	—
4767	436087,40	2205759,67	Аналитический метод	0,10	—
4768	436298,33	2205544,85	Аналитический метод	0,10	—
4769	436582,27	2205254,00	Аналитический метод	0,10	—
4770	436584,09	2205252,31	Аналитический метод	0,10	—
4771	436585,76	2205251,03	Аналитический метод	0,10	—
4772	436587,58	2205249,74	Аналитический метод	0,10	—
4773	436597,84	2205239,16	Аналитический метод	0,10	—
4774	436636,09	2205199,53	Аналитический метод	0,10	—
4775	436677,43	2205157,17	Аналитический метод	0,10	—
4776	436678,15	2205156,50	Аналитический метод	0,10	—
4777	436679,46	2205155,57	Аналитический метод	0,10	—
4778	436722,81	2205129,82	Аналитический метод	0,10	—
4779	436766,74	2205104,12	Аналитический метод	0,10	—
4780	436806,63	2205080,80	Аналитический метод	0,10	—
4781	436812,28	2205060,60	Аналитический метод	0,10	—
4782	436824,20	2205017,75	Аналитический метод	0,10	—
4783	436814,40	2204979,87	Аналитический метод	0,10	—
4784	436814,23	2204975,65	Аналитический метод	0,10	—
4785	436816,79	2204970,56	Аналитический метод	0,10	—
4786	436854,87	2204930,12	Аналитический метод	0,10	—
4787	436895,94	2204886,34	Аналитический метод	0,10	—
4788	436919,31	2204861,46	Аналитический метод	0,10	—
4789	436920,90	2204858,85	Аналитический метод	0,10	—
4790	436929,86	2204847,52	Аналитический метод	0,10	—
4791	436931,29	2204845,86	Аналитический метод	0,10	—
4792	437350,25	2204402,06	Аналитический метод	0,10	—
4793	437350,37	2204401,94	Аналитический метод	0,10	—
4794	437368,13	2204383,39	Аналитический метод	0,10	—
4795	437368,36	2204383,16	Аналитический метод	0,10	—
4796	437387,20	2204363,98	Аналитический метод	0,10	—
4797	437387,32	2204363,86	Аналитический метод	0,10	—
4798	437804,04	2203945,57	Аналитический метод	0,10	—
4799	437804,14	2203945,47	Аналитический метод	0,10	—
4800	437812,65	2203937,02	Аналитический метод	0,10	—
4801	438052,79	2203699,98	Аналитический метод	0,10	—
4802	438055,58	2203696,12	Аналитический метод	0,10	—

ОПИСАНИЕ МЕСТОПОЛОЖЕНИЯ ГРАНИЦ

Публичный сервитут для использования земель и земельных участков в целях эксплуатации магистрального нефтепровода федерального значения "Магистральный нефтепровод "Салават-Орск""

(наименование объекта, местоположение границ которого описано)

Сведения о местоположении границ объекта

1	2	3	4	5	6
4803	438051,57	2203653,46	Аналитический метод	0,10	—
4804	438047,17	2203602,93	Аналитический метод	0,10	—
4805	438042,68	2203552,92	Аналитический метод	0,10	—
4806	438038,23	2203505,16	Аналитический метод	0,10	—
4807	438033,75	2203455,75	Аналитический метод	0,10	—
4808	438033,86	2203453,13	Аналитический метод	0,10	—
4809	438034,75	2203450,42	Аналитический метод	0,10	—
4810	438047,22	2203425,38	Аналитический метод	0,10	—
4811	438060,63	2203398,84	Аналитический метод	0,10	—
4812	438085,53	2203350,12	Аналитический метод	0,10	—
4813	438112,97	2203296,08	Аналитический метод	0,10	—
4814	438140,37	2203242,08	Аналитический метод	0,10	—
4815	438167,78	2203187,95	Аналитический метод	0,10	—
4816	438195,38	2203133,62	Аналитический метод	0,10	—
4817	438214,89	2203095,19	Аналитический метод	0,10	—
4818	438217,36	2203092,07	Аналитический метод	0,10	—
4819	438218,65	2203091,15	Аналитический метод	0,10	—
4820	438260,81	2203065,90	Аналитический метод	0,10	—
4821	438263,28	2203061,30	Аналитический метод	0,10	—
4822	438273,72	2203031,07	Аналитический метод	0,10	—
4823	438288,02	2202989,51	Аналитический метод	0,10	—
4824	438305,05	2202939,98	Аналитический метод	0,10	—
4825	438305,81	2202938,29	Аналитический метод	0,10	—
4826	438337,28	2202883,07	Аналитический метод	0,10	—
4827	438366,61	2202831,79	Аналитический метод	0,10	—
4828	438395,97	2202780,13	Аналитический метод	0,10	—
4829	438425,55	2202728,24	Аналитический метод	0,10	—
4830	438455,10	2202676,92	Аналитический метод	0,10	—
4831	438484,36	2202625,38	Аналитический метод	0,10	—
4832	438513,74	2202573,47	Аналитический метод	0,10	—
4833	438543,10	2202521,88	Аналитический метод	0,10	—
4834	438567,09	2202479,35	Аналитический метод	0,10	—
4835	438590,41	2202436,18	Аналитический метод	0,10	—
4836	438620,44	2202380,37	Аналитический метод	0,10	—
4837	438650,70	2202324,46	Аналитический метод	0,10	—
4838	438678,22	2202273,01	Аналитический метод	0,10	—
4839	438706,74	2202219,52	Аналитический метод	0,10	—
4840	438706,79	2202219,42	Аналитический метод	0,10	—
4841	438735,34	2202167,29	Аналитический метод	0,10	—
4842	438763,31	2202115,08	Аналитический метод	0,10	—
4843	438791,71	2202062,78	Аналитический метод	0,10	—
4844	438819,96	2202010,16	Аналитический метод	0,10	—
4845	438848,38	2201957,96	Аналитический метод	0,10	—
4846	438876,70	2201905,66	Аналитический метод	0,10	—
4847	438904,59	2201853,49	Аналитический метод	0,10	—
4848	438933,07	2201801,06	Аналитический метод	0,10	—
4849	438961,74	2201748,49	Аналитический метод	0,10	—
4850	438990,62	2201695,64	Аналитический метод	0,10	—
4851	439018,52	2201644,45	Аналитический метод	0,10	—
4852	439046,82	2201592,54	Аналитический метод	0,10	—
4853	439062,86	2201563,12	Аналитический метод	0,10	—
4854	439079,69	2201532,42	Аналитический метод	0,10	—
4855	439103,71	2201488,23	Аналитический метод	0,10	—
4856	439127,74	2201443,63	Аналитический метод	0,10	—
4857	439151,54	2201399,55	Аналитический метод	0,10	—
4858	439175,59	2201355,56	Аналитический метод	0,10	—
4859	439203,23	2201304,87	Аналитический метод	0,10	—
4860	439232,09	2201251,94	Аналитический метод	0,10	—

ОПИСАНИЕ МЕСТОПОЛОЖЕНИЯ ГРАНИЦ

Публичный сервитут для использования земель и земельных участков в целях эксплуатации магистрального нефтепровода федерального значения "Магистральный нефтепровод "Салават-Орск""

(наименование объекта, местоположение границ которого описано)

Сведения о местоположении границ объекта

1	2	3	4	5	6
4861	439260,13	2201200,21	Аналитический метод	0,10	—
4862	439288,79	2201147,82	Аналитический метод	0,10	—
4863	439312,21	2201104,43	Аналитический метод	0,10	—
4864	439340,69	2201051,89	Аналитический метод	0,10	—
4865	439369,01	2200999,29	Аналитический метод	0,10	—
4866	439391,19	2200958,46	Аналитический метод	0,10	—
4867	439413,53	2200917,60	Аналитический метод	0,10	—
4868	439442,08	2200864,71	Аналитический метод	0,10	—
4869	439470,77	2200811,58	Аналитический метод	0,10	—
4870	439499,53	2200758,70	Аналитический метод	0,10	—
4871	439505,93	2200746,97	Аналитический метод	0,10	—
4872	439511,42	2200736,75	Аналитический метод	0,10	—
4873	439762,72	2200271,65	Аналитический метод	0,10	—
4874	439766,20	2200265,03	Аналитический метод	0,10	—
4875	439770,76	2200258,87	Аналитический метод	0,10	—
4876	439936,38	2200095,25	Аналитический метод	0,10	—
4877	440296,12	2199739,85	Аналитический метод	0,10	—
4878	440297,88	2199737,66	Аналитический метод	0,10	—
4879	440688,80	2199119,39	Аналитический метод	0,10	—
4880	440865,42	2198838,34	Аналитический метод	0,10	—
4881	440874,80	2198823,29	Аналитический метод	0,10	—
4882	440918,90	2198751,73	Аналитический метод	0,10	—
4883	441216,44	2198266,25	Аналитический метод	0,10	—
4884	441608,68	2197630,10	Аналитический метод	0,10	—
4885	441793,93	2197331,76	Аналитический метод	0,10	—
4886	441961,25	2197062,33	Аналитический метод	0,10	—
4887	441962,77	2197060,15	Аналитический метод	0,10	—
4888	441965,78	2197056,29	Аналитический метод	0,10	—
4889	441967,47	2197054,34	Аналитический метод	0,10	—
4890	441969,54	2197052,18	Аналитический метод	0,10	—
4891	441989,46	2197019,84	Аналитический метод	0,10	—
4892	442018,15	2196973,26	Аналитический метод	0,10	—
4893	442031,09	2196920,52	Аналитический метод	0,10	—
4894	442043,91	2196866,90	Аналитический метод	0,10	—
4895	442057,49	2196810,96	Аналитический метод	0,10	—
4896	442070,38	2196755,02	Аналитический метод	0,10	—
4897	442085,50	2196691,64	Аналитический метод	0,10	—
4898	442097,91	2196639,76	Аналитический метод	0,10	—
4899	442100,10	2196635,52	Аналитический метод	0,10	—
4900	442129,61	2196601,85	Аналитический метод	0,10	—
4901	442162,41	2196564,31	Аналитический метод	0,10	—
4902	442194,99	2196526,87	Аналитический метод	0,10	—
4903	442221,11	2196496,48	Аналитический метод	0,10	—
4904	442221,21	2196496,38	Аналитический метод	0,10	—
4905	442247,65	2196466,48	Аналитический метод	0,10	—
4906	442283,95	2196424,64	Аналитический метод	0,10	—
4907	442326,72	2196375,20	Аналитический метод	0,10	—
4908	442370,04	2196325,67	Аналитический метод	0,10	—
4909	442375,60	2196319,30	Аналитический метод	0,10	—
4910	442384,26	2196306,86	Аналитический метод	0,10	—
4911	442385,03	2196305,80	Аналитический метод	0,10	—
4912	442386,63	2196303,75	Аналитический метод	0,10	—
4913	442387,46	2196302,74	Аналитический метод	0,10	—
4914	442672,41	2195973,17	Аналитический метод	0,10	—
4915	442672,52	2195973,04	Аналитический метод	0,10	—
4916	442877,52	2195739,08	Аналитический метод	0,10	—
4917	442896,58	2195716,71	Аналитический метод	0,10	—
4918	442914,50	2195695,07	Аналитический метод	0,10	—

ОПИСАНИЕ МЕСТОПОЛОЖЕНИЯ ГРАНИЦ

Публичный сервитут для использования земель и земельных участков в целях эксплуатации магистрального нефтепровода федерального значения "Магистральный нефтепровод "Салават-Орск""

(наименование объекта, местоположение границ которого описано)

Сведения о местоположении границ объекта

1	2	3	4	5	6
4919	442932,20	2195673,03	Аналитический метод	0,10	—
4920	442932,42	2195672,77	Аналитический метод	0,10	—
4921	443005,81	2195583,88	Аналитический метод	0,10	—
4922	443123,71	2195431,77	Аналитический метод	0,10	—
4923	443123,80	2195431,66	Аналитический метод	0,10	—
4924	443141,77	2195408,75	Аналитический метод	0,10	—
4925	443141,89	2195408,58	Аналитический метод	0,10	—
4926	443211,95	2195320,76	Аналитический метод	0,10	—
4927	443218,34	2195311,79	Аналитический метод	0,10	—
4928	443243,27	2195276,50	Аналитический метод	0,10	—
4929	443243,82	2195275,79	Аналитический метод	0,10	—
4930	443277,65	2195236,07	Аналитический метод	0,10	—
4931	443304,42	2195205,02	Аналитический метод	0,10	—
4932	443352,64	2195146,23	Аналитический метод	0,10	—
4933	443370,02	2195124,99	Аналитический метод	0,10	—
4934	443370,26	2195124,71	Аналитический метод	0,10	—
4935	443390,33	2195100,92	Аналитический метод	0,10	—
4936	443390,48	2195100,73	Аналитический метод	0,10	—
4937	443435,19	2195048,79	Аналитический метод	0,10	—
4938	443435,56	2195048,37	Аналитический метод	0,10	—
4939	443465,27	2195015,40	Аналитический метод	0,10	—
4940	443584,30	2194876,93	Аналитический метод	0,10	—
4941	443657,86	2194791,33	Аналитический метод	0,10	—
4942	443658,09	2194791,07	Аналитический метод	0,10	—
4943	443795,93	2194635,06	Аналитический метод	0,10	—
4944	443796,22	2194634,75	Аналитический метод	0,10	—
4945	443979,50	2194434,35	Аналитический метод	0,10	—
4946	444132,14	2194267,47	Аналитический метод	0,10	—
4947	444132,41	2194267,19	Аналитический метод	0,10	—
4948	444141,18	2194257,89	Аналитический метод	0,10	—
4949	444143,29	2194255,90	Аналитический метод	0,10	—
4950	444147,12	2194253,25	Аналитический метод	0,10	—
4951	444158,09	2194241,30	Аналитический метод	0,10	—
4952	444202,30	2194193,24	Аналитический метод	0,10	—
4953	444243,22	2194148,90	Аналитический метод	0,10	—
4954	444270,49	2194119,10	Аналитический метод	0,10	—
4955	444297,02	2194090,01	Аналитический метод	0,10	—
4956	444297,10	2194089,93	Аналитический метод	0,10	—
4957	444339,40	2194044,65	Аналитический метод	0,10	—
4958	444378,38	2194002,16	Аналитический метод	0,10	—
4959	444418,90	2193958,10	Аналитический метод	0,10	—
4960	444419,83	2193957,21	Аналитический метод	0,10	—
4961	444420,97	2193956,38	Аналитический метод	0,10	—
4962	444453,10	2193936,40	Аналитический метод	0,10	—
4963	444475,49	2193921,85	Аналитический метод	0,10	—
4964	444572,73	2193798,87	Аналитический метод	0,10	—
4965	444573,44	2193798,01	Аналитический метод	0,10	—
4966	444602,35	2193764,63	Аналитический метод	0,10	—
4967	444609,07	2193755,77	Аналитический метод	0,10	—
4968	444609,70	2193755,02	Аналитический метод	0,10	—
4969	444624,55	2193738,98	Аналитический метод	0,10	—
4970	444649,60	2193710,06	Аналитический метод	0,10	—
4971	444649,77	2193709,87	Аналитический метод	0,10	—
4972	444807,24	2193531,68	Аналитический метод	0,10	—
4973	444807,46	2193531,43	Аналитический метод	0,10	—
4974	444855,74	2193478,26	Аналитический метод	0,10	—
4975	444856,63	2193477,33	Аналитический метод	0,10	—
4976	444864,92	2193469,09	Аналитический метод	0,10	—

ОПИСАНИЕ МЕСТОПОЛОЖЕНИЯ ГРАНИЦ

Публичный сервитут для использования земель и земельных участков в целях эксплуатации магистрального нефтепровода федерального значения "Магистральный нефтепровод "Салават-Орск""

(наименование объекта, местоположение границ которого описано)

Сведения о местоположении границ объекта

1	2	3	4	5	6
4977	444866,47	2193467,69	Аналитический метод	0,10	—
4978	444868,45	2193466,18	Аналитический метод	0,10	—
4979	444869,61	2193465,39	Аналитический метод	0,10	—
4980	444875,58	2193458,70	Аналитический метод	0,10	—
4981	444909,07	2193421,12	Аналитический метод	0,10	—
4982	444942,37	2193383,78	Аналитический метод	0,10	—
4983	444976,00	2193346,16	Аналитический метод	0,10	—
4984	445012,60	2193304,85	Аналитический метод	0,10	—
4985	445012,67	2193304,77	Аналитический метод	0,10	—
4986	445046,09	2193267,86	Аналитический метод	0,10	—
4987	445076,25	2193228,63	Аналитический метод	0,10	—
4988	445110,00	2193184,67	Аналитический метод	0,10	—
4989	445146,49	2193137,08	Аналитический метод	0,10	—
4990	445182,92	2193089,57	Аналитический метод	0,10	—
4991	445214,12	2193049,12	Аналитический метод	0,10	—
4992	445244,48	2193010,28	Аналитический метод	0,10	—
4993	445281,21	2192963,10	Аналитический метод	0,10	—
4994	445318,00	2192915,71	Аналитический метод	0,10	—
4995	445354,62	2192868,57	Аналитический метод	0,10	—
4996	445391,42	2192821,66	Аналитический метод	0,10	—
4997	445428,72	2192773,81	Аналитический метод	0,10	—
4998	445461,14	2192731,97	Аналитический метод	0,10	—
4999	445461,25	2192731,82	Аналитический метод	0,10	—
5000	445493,75	2192691,48	Аналитический метод	0,10	—
5001	445532,21	2192643,18	Аналитический метод	0,10	—
5002	445569,06	2192597,10	Аналитический метод	0,10	—
5003	445603,35	2192554,05	Аналитический метод	0,10	—
5004	445647,03	2192499,59	Аналитический метод	0,10	—
5005	445673,68	2192466,71	Аналитический метод	0,10	—
5006	445749,18	2192368,74	Аналитический метод	0,10	—
5007	445749,54	2192368,28	Аналитический метод	0,10	—
5008	445843,72	2192251,89	Аналитический метод	0,10	—
5009	445877,37	2192209,52	Аналитический метод	0,10	—
5010	445915,22	2192161,91	Аналитический метод	0,10	—
5011	446059,26	2191980,81	Аналитический метод	0,10	—
5012	446535,86	2191385,75	Аналитический метод	0,10	—
5013	446535,95	2191385,63	Аналитический метод	0,10	—
5014	446616,90	2191285,74	Аналитический метод	0,10	—
5015	446687,96	2191194,00	Аналитический метод	0,10	—
5016	446688,15	2191193,76	Аналитический метод	0,10	—
5017	446848,45	2190991,96	Аналитический метод	0,10	—
5018	446848,59	2190991,78	Аналитический метод	0,10	—
5019	447041,75	2190753,23	Аналитический метод	0,10	—
5020	447047,58	2190740,46	Аналитический метод	0,10	—
5021	447047,42	2190739,77	Аналитический метод	0,10	—
5022	447044,00	2190724,46	Аналитический метод	0,10	—
5023	447039,92	2190706,28	Аналитический метод	0,10	—
5024	447039,61	2190704,64	Аналитический метод	0,10	—
5025	447036,97	2190687,64	Аналитический метод	0,10	—
5026	447037,05	2190679,47	Аналитический метод	0,10	—
5027	447041,10	2190669,61	Аналитический метод	0,10	—
5028	447053,21	2190652,10	Аналитический метод	0,10	—
5029	447081,02	2190611,89	Аналитический метод	0,10	—
5030	447095,99	2190588,16	Аналитический метод	0,10	—
5031	447097,20	2190586,40	Аналитический метод	0,10	—
5032	447110,05	2190569,43	Аналитический метод	0,10	—
5033	447110,35	2190569,06	Аналитический метод	0,10	—
5034	447136,61	2190535,72	Аналитический метод	0,10	—

ОПИСАНИЕ МЕСТОПОЛОЖЕНИЯ ГРАНИЦ

Публичный сервитут для использования земель и земельных участков в целях эксплуатации магистрального нефтепровода федерального значения "Магистральный нефтепровод "Салават-Орск""

(наименование объекта, местоположение границ которого описано)

Сведения о местоположении границ объекта

1	2	3	4	5	6
5035	447140,17	2190532,05	Аналитический метод	0,10	—
5036	447140,31	2190531,94	Аналитический метод	0,10	—
5037	447159,30	2190516,22	Аналитический метод	0,10	—
5038	447172,12	2190510,69	Аналитический метод	0,10	—
5039	447188,94	2190508,60	Аналитический метод	0,10	—
5040	447192,01	2190508,41	Аналитический метод	0,10	—
5041	447192,90	2190508,42	Аналитический метод	0,10	—
5042	447208,86	2190508,99	Аналитический метод	0,10	—
5043	447210,27	2190509,08	Аналитический метод	0,10	—
5044	447229,12	2190510,82	Аналитический метод	0,10	—
5045	447234,45	2190508,15	Аналитический метод	0,10	—
5046	447248,30	2190492,60	Аналитический метод	0,10	—
5047	447266,29	2190469,87	Аналитический метод	0,10	—
5048	447266,69	2190469,37	Аналитический метод	0,10	—
5049	447276,43	2190457,69	Аналитический метод	0,10	—
5050	447307,34	2190414,94	Аналитический метод	0,10	—
5051	447308,05	2190414,00	Аналитический метод	0,10	—
5052	447476,51	2190202,86	Аналитический метод	0,10	—
5053	447476,62	2190202,72	Аналитический метод	0,10	—
5054	447591,75	2190060,52	Аналитический метод	0,10	—
5055	447622,09	2190023,31	Аналитический метод	0,10	—
5056	447622,56	2190022,75	Аналитический метод	0,10	—
5057	447629,17	2190015,11	Аналитический метод	0,10	—
5058	447752,06	2189859,79	Аналитический метод	0,10	—
5059	447752,24	2189859,56	Аналитический метод	0,10	—
5060	447830,19	2189763,38	Аналитический метод	0,10	—
5061	447833,54	2189759,97	Аналитический метод	0,10	—
5062	447836,53	2189757,82	Аналитический метод	0,10	—
5063	447841,37	2189754,85	Аналитический метод	0,10	—
5064	447865,92	2189724,19	Аналитический метод	0,10	—
5065	447867,29	2189722,79	Аналитический метод	0,10	—
5066	447869,32	2189721,47	Аналитический метод	0,10	—
5067	447914,77	2189699,27	Аналитический метод	0,10	—
5068	447953,05	2189681,04	Аналитический метод	0,10	—
5069	447979,79	2189648,86	Аналитический метод	0,10	—
5070	448008,50	2189614,69	Аналитический метод	0,10	—
5071	448012,87	2189572,29	Аналитический метод	0,10	—
5072	448017,97	2189525,53	Аналитический метод	0,10	—
5073	448018,06	2189524,88	Аналитический метод	0,10	—
5074	448020,12	2189520,37	Аналитический метод	0,10	—
5075	448037,67	2189498,59	Аналитический метод	0,10	—
5076	448039,39	2189494,72	Аналитический метод	0,10	—
5077	448042,76	2189489,18	Аналитический метод	0,10	—
5078	448183,47	2189314,21	Аналитический метод	0,10	—
5079	448183,71	2189313,92	Аналитический метод	0,10	—
5080	448253,31	2189230,00	Аналитический метод	0,10	—
5081	448340,51	2189117,74	Аналитический метод	0,10	—
5082	448340,92	2189117,22	Аналитический метод	0,10	—
5083	448390,69	2189056,54	Аналитический метод	0,10	—
5084	448399,25	2189046,16	Аналитический метод	0,10	—
5085	448399,42	2189045,95	Аналитический метод	0,10	—
5086	448502,89	2188923,17	Аналитический метод	0,10	—
5087	448503,25	2188922,72	Аналитический метод	0,10	—
5088	448632,64	2188759,21	Аналитический метод	0,10	—
5089	448658,85	2188725,49	Аналитический метод	0,10	—
5090	448759,08	2188592,36	Аналитический метод	0,10	—
5091	448761,30	2188589,79	Аналитический метод	0,10	—
5092	448772,16	2188578,84	Аналитический метод	0,10	—

ОПИСАНИЕ МЕСТОПОЛОЖЕНИЯ ГРАНИЦ

Публичный сервитут для использования земель и земельных участков в целях эксплуатации магистрального нефтепровода федерального значения "Магистральный нефтепровод "Салават-Орск""

(наименование объекта, местоположение границ которого описано)

Сведения о местоположении границ объекта

1	2	3	4	5	6
5093	448968,37	2188330,90	Аналитический метод	0,10	—
5094	449101,64	2188163,35	Аналитический метод	0,10	—
5095	449117,16	2188143,61	Аналитический метод	0,10	—
5096	449117,39	2188143,33	Аналитический метод	0,10	—
5097	449173,34	2188074,24	Аналитический метод	0,10	—
5098	449244,99	2187983,05	Аналитический метод	0,10	—
5099	449245,23	2187982,76	Аналитический метод	0,10	—
5100	449297,14	2187918,71	Аналитический метод	0,10	—
5101	449426,17	2187754,27	Аналитический метод	0,10	—
5102	449426,47	2187753,90	Аналитический метод	0,10	—
5103	449482,79	2187684,90	Аналитический метод	0,10	—
5104	449490,97	2187673,90	Аналитический метод	0,10	—
5105	449491,53	2187673,16	Аналитический метод	0,10	—
5106	449546,40	2187604,79	Аналитический метод	0,10	—
5107	449590,93	2187548,00	Аналитический метод	0,10	—
5108	449591,11	2187547,77	Аналитический метод	0,10	—
5109	449737,85	2187364,92	Аналитический метод	0,10	—
5110	449737,96	2187364,78	Аналитический метод	0,10	—
5111	449884,60	2187184,77	Аналитический метод	0,10	—
5112	449916,26	2187144,35	Аналитический метод	0,10	—
5113	449916,50	2187144,05	Аналитический метод	0,10	—
5114	449959,29	2187091,15	Аналитический метод	0,10	—
5115	450165,82	2186833,06	Аналитический метод	0,10	—
5116	450165,88	2186832,98	Аналитический метод	0,10	—
5117	450187,54	2186806,14	Аналитический метод	0,10	—
5118	450336,76	2186618,97	Аналитический метод	0,10	—
5119	450368,43	2186579,24	Аналитический метод	0,10	—
5120	450605,58	2186279,52	Аналитический метод	0,10	—
5121	450605,76	2186279,31	Аналитический метод	0,10	—
5122	450678,78	2186189,08	Аналитический метод	0,10	—
5123	450838,23	2185990,04	Аналитический метод	0,10	—
5124	450986,90	2185801,75	Аналитический метод	0,10	—
5125	450986,97	2185801,67	Аналитический метод	0,10	—
5126	451149,35	2185597,81	Аналитический метод	0,10	—
5127	451158,83	2185585,98	Аналитический метод	0,10	—
5128	451463,64	2185202,10	Аналитический метод	0,10	—
5129	451464,45	2185201,13	Аналитический метод	0,10	—
5130	451480,36	2185183,06	Аналитический метод	0,10	—
5131	451508,53	2185147,68	Аналитический метод	0,10	—
5132	451603,37	2185023,77	Аналитический метод	0,10	—
5133	451603,51	2185023,58	Аналитический метод	0,10	—
5134	451723,07	2184870,33	Аналитический метод	0,10	—
5135	451731,19	2184858,66	Аналитический метод	0,10	—
5136	451738,13	2184847,30	Аналитический метод	0,10	—
5137	451759,25	2184809,83	Аналитический метод	0,10	—
5138	451808,63	2184715,66	Аналитический метод	0,10	—
5139	451811,08	2184711,88	Аналитический метод	0,10	—
5140	451814,10	2184708,01	Аналитический метод	0,10	—
5141	451852,23	2184636,46	Аналитический метод	0,10	—
5142	451852,61	2184635,77	Аналитический метод	0,10	—
5143	451892,94	2184565,54	Аналитический метод	0,10	—
5144	451897,53	2184554,84	Аналитический метод	0,10	—
5145	451899,88	2184550,56	Аналитический метод	0,10	—
5146	451908,10	2184538,58	Аналитический метод	0,10	—
5147	451967,08	2184431,94	Аналитический метод	0,10	—
5148	451967,49	2184431,23	Аналитический метод	0,10	—
5149	451996,47	2184382,67	Аналитический метод	0,10	—
5150	451997,94	2184380,48	Аналитический метод	0,10	—

ОПИСАНИЕ МЕСТОПОЛОЖЕНИЯ ГРАНИЦ

Публичный сервитут для использования земель и земельных участков в целях эксплуатации магистрального нефтепровода федерального значения "Магистральный нефтепровод "Салават-Орск""

(наименование объекта, местоположение границ которого описано)

Сведения о местоположении границ объекта

1	2	3	4	5	6
5151	452008,72	2184366,11	Аналитический метод	0,10	—
5152	452010,22	2184363,43	Аналитический метод	0,10	—
5153	452029,16	2184328,70	Аналитический метод	0,10	—
5154	452029,22	2184328,60	Аналитический метод	0,10	—
5155	452054,02	2184284,37	Аналитический метод	0,10	—
5156	452054,54	2184283,54	Аналитический метод	0,10	—
5157	452083,89	2184241,49	Аналитический метод	0,10	—
5158	452103,08	2184213,92	Аналитический метод	0,10	—
5159	452107,73	2184201,61	Аналитический метод	0,10	—
5160	452111,08	2184195,51	Аналитический метод	0,10	—
5161	452115,86	2184189,10	Аналитический метод	0,10	—
5162	452130,14	2184168,45	Аналитический метод	0,10	—
5163	452130,28	2184168,25	Аналитический метод	0,10	—
5164	452253,25	2183994,07	Аналитический метод	0,10	—
5165	452413,86	2183764,52	Аналитический метод	0,10	—
5166	452564,49	2183548,29	Аналитический метод	0,10	—
5167	452564,70	2183547,99	Аналитический метод	0,10	—
5168	452615,84	2183476,85	Аналитический метод	0,10	—
5169	452628,07	2183459,04	Аналитический метод	0,10	—
5170	452628,14	2183458,94	Аналитический метод	0,10	—
5171	452657,01	2183417,97	Аналитический метод	0,10	—
5172	452659,18	2183414,88	Аналитический метод	0,10	—
5173	452700,81	2183354,57	Аналитический метод	0,10	—
5174	452700,94	2183354,39	Аналитический метод	0,10	—
5175	452794,38	2183221,54	Аналитический метод	0,10	—
5176	452854,44	2183135,78	Аналитический метод	0,10	—
5177	452923,57	2183036,69	Аналитический метод	0,10	—
5178	452969,23	2182968,97	Аналитический метод	0,10	—
5179	452969,85	2182968,09	Аналитический метод	0,10	—
5180	453011,32	2182911,98	Аналитический метод	0,10	—
5181	453028,84	2182887,45	Аналитический метод	0,10	—
5182	453028,91	2182887,35	Аналитический метод	0,10	—
5183	453059,39	2182845,10	Аналитический метод	0,10	—
5184	453071,48	2182827,86	Аналитический метод	0,10	—
5185	453092,46	2182797,92	Аналитический метод	0,10	—
5186	453094,82	2182794,52	Аналитический метод	0,10	—
5187	453096,33	2182787,69	Аналитический метод	0,10	—
5188	453096,98	2182774,41	Аналитический метод	0,10	—
5189	453097,02	2182772,39	Аналитический метод	0,10	—
5190	453097,42	2182753,57	Аналитический метод	0,10	—
5191	453097,79	2182749,76	Аналитический метод	0,10	—
5192	453100,21	2182742,63	Аналитический метод	0,10	—
5193	453108,43	2182726,74	Аналитический метод	0,10	—
5194	453107,88	2182723,63	Аналитический метод	0,10	—
5195	453111,28	2182717,74	Аналитический метод	0,10	—
5196	453113,19	2182717,05	Аналитический метод	0,10	—
5197	453114,70	2182712,59	Аналитический метод	0,10	—
5198	453118,47	2182705,52	Аналитический метод	0,10	—
5199	453120,45	2182702,92	Аналитический метод	0,10	—
5200	453108,94	2182691,51	Аналитический метод	0,10	—
5201	453143,38	2182656,58	Аналитический метод	0,10	—
5202	453140,49	2182640,26	Аналитический метод	0,10	—
5203	453144,56	2182630,37	Аналитический метод	0,10	—
5204	453165,61	2182600,04	Аналитический метод	0,10	—
5205	453167,68	2182597,45	Аналитический метод	0,10	—
5206	453271,48	2182483,63	Аналитический метод	0,10	—
5207	453271,58	2182483,53	Аналитический метод	0,10	—
5208	453343,78	2182405,30	Аналитический метод	0,10	—

ОПИСАНИЕ МЕСТОПОЛОЖЕНИЯ ГРАНИЦ

Публичный сервитут для использования земель и земельных участков в целях эксплуатации магистрального нефтепровода федерального значения "Магистральный нефтепровод "Салават-Орск""

(наименование объекта, местоположение границ которого описано)

Сведения о местоположении границ объекта

1	2	3	4	5	6
5209	453344,54	2182404,50	Аналитический метод	0,10	—
1	453394,20	2182355,46	Аналитический метод	0,10	—
5210	419117,71	2218348,83	Аналитический метод	0,10	—
5211	419118,18	2218351,49	Аналитический метод	0,10	—
5212	419118,56	2218352,10	Аналитический метод	0,10	—
5213	419192,30	2218460,91	Аналитический метод	0,10	—
5214	419192,23	2218513,54	Аналитический метод	0,10	—
5215	419191,75	2218568,17	Аналитический метод	0,10	—
5216	419191,75	2218568,29	Аналитический метод	0,10	—
5217	419192,03	2218670,15	Аналитический метод	0,10	—
5218	419190,90	2218734,44	Аналитический метод	0,10	—
5219	419190,90	2218734,69	Аналитический метод	0,10	—
5220	419191,31	2218785,43	Аналитический метод	0,10	—
5221	419170,91	2218835,11	Аналитический метод	0,10	—
5222	419170,86	2218835,23	Аналитический метод	0,10	—
5223	419149,38	2218889,48	Аналитический метод	0,10	—
5224	419148,83	2218891,41	Аналитический метод	0,10	—
5225	419149,55	2218897,20	Аналитический метод	0,10	—
5226	419164,14	2218929,81	Аналитический метод	0,10	—
5227	419180,89	2218967,15	Аналитический метод	0,10	—
5228	419177,43	2219020,03	Аналитический метод	0,10	—
5229	419172,66	2219089,91	Аналитический метод	0,10	—
5230	419167,87	2219120,63	Аналитический метод	0,10	—
5231	419167,77	2219121,52	Аналитический метод	0,10	—
5232	419161,74	2219213,81	Аналитический метод	0,10	—
5233	419161,72	2219214,23	Аналитический метод	0,10	—
5234	419160,44	2219272,17	Аналитический метод	0,10	—
5235	419156,54	2219326,05	Аналитический метод	0,10	—
5236	419152,76	2219378,48	Аналитический метод	0,10	—
5237	419129,72	2219440,73	Аналитический метод	0,10	—
5238	419110,71	2219492,52	Аналитический метод	0,10	—
5239	419095,20	2219535,10	Аналитический метод	0,10	—
5240	419095,17	2219535,20	Аналитический метод	0,10	—
5241	419077,61	2219585,13	Аналитический метод	0,10	—
5242	419058,48	2219637,38	Аналитический метод	0,10	—
5243	419029,60	2219686,65	Аналитический метод	0,10	—
5244	419029,39	2219687,02	Аналитический метод	0,10	—
5245	418990,65	2219760,25	Аналитический метод	0,10	—
5246	418990,44	2219760,68	Аналитический метод	0,10	—
5247	418966,52	2219811,69	Аналитический метод	0,10	—
5248	418937,93	2219867,13	Аналитический метод	0,10	—
5249	418904,85	2219890,14	Аналитический метод	0,10	—
5250	418844,65	2219884,28	Аналитический метод	0,10	—
5251	418709,63	2219852,50	Аналитический метод	0,10	—
5252	418664,11	2219841,72	Аналитический метод	0,10	—
5253	418661,82	2219841,45	Аналитический метод	0,10	—
5254	418655,61	2219843,62	Аналитический метод	0,10	—
5255	418630,28	2219863,86	Аналитический метод	0,10	—
5256	418586,72	2219856,05	Аналитический метод	0,10	—
5257	418528,08	2219845,45	Аналитический метод	0,10	—
5258	418468,07	2219834,63	Аналитический метод	0,10	—
5259	418414,11	2219824,78	Аналитический метод	0,10	—
5260	418356,21	2219814,29	Аналитический метод	0,10	—
5261	418314,27	2219806,88	Аналитический метод	0,10	—
5262	418265,02	2219798,33	Аналитический метод	0,10	—
5263	418227,08	2219791,45	Аналитический метод	0,10	—
5264	418225,30	2219791,29	Аналитический метод	0,10	—

ОПИСАНИЕ МЕСТОПОЛОЖЕНИЯ ГРАНИЦ

Публичный сервитут для использования земель и земельных участков в целях эксплуатации магистрального нефтепровода федерального значения "Магистральный нефтепровод "Салават-Орск""

(наименование объекта, местоположение границ которого описано)

Сведения о местоположении границ объекта

1	2	3	4	5	6
5265	418222,04	2219791,84	Аналитический метод	0,10	—
5266	418175,29	2219808,09	Аналитический метод	0,10	—
5267	418130,51	2219823,54	Аналитический метод	0,10	—
5268	418127,36	2219825,33	Аналитический метод	0,10	—
5269	418125,73	2219827,07	Аналитический метод	0,10	—
5270	418089,49	2219876,58	Аналитический метод	0,10	—
5271	418052,07	2219876,50	Аналитический метод	0,10	—
5272	418002,72	2219876,26	Аналитический метод	0,10	—
5273	417948,07	2219875,63	Аналитический метод	0,10	—
5274	417893,65	2219875,30	Аналитический метод	0,10	—
5275	417836,57	2219875,06	Аналитический метод	0,10	—
5276	417784,34	2219874,62	Аналитический метод	0,10	—
5277	417729,92	2219874,60	Аналитический метод	0,10	—
5278	417677,37	2219874,09	Аналитический метод	0,10	—
5279	417624,31	2219872,77	Аналитический метод	0,10	—
5280	417624,06	2219872,77	Аналитический метод	0,10	—
5281	417623,93	2219872,77	Аналитический метод	0,10	—
5282	417571,43	2219873,44	Аналитический метод	0,10	—
5283	417520,22	2219872,17	Аналитический метод	0,10	—
5284	417519,98	2219872,17	Аналитический метод	0,10	—
5285	417519,24	2219872,20	Аналитический метод	0,10	—
5286	417468,31	2219875,97	Аналитический метод	0,10	—
5287	417413,91	2219879,83	Аналитический метод	0,10	—
5288	417359,59	2219877,33	Аналитический метод	0,10	—
5289	417305,39	2219875,03	Аналитический метод	0,10	—
5290	417243,59	2219872,43	Аналитический метод	0,10	—
5291	417185,47	2219869,88	Аналитический метод	0,10	—
5292	417124,84	2219867,31	Аналитический метод	0,10	—
5293	417069,77	2219864,89	Аналитический метод	0,10	—
5294	417019,00	2219862,80	Аналитический метод	0,10	—
5295	416962,69	2219860,45	Аналитический метод	0,10	—
5296	416913,20	2219857,98	Аналитический метод	0,10	—
5297	416848,27	2219854,38	Аналитический метод	0,10	—
5298	416847,72	2219854,36	Аналитический метод	0,10	—
5299	416846,24	2219854,47	Аналитический метод	0,10	—
5300	416806,45	2219860,46	Аналитический метод	0,10	—
5301	416745,63	2219869,88	Аналитический метод	0,10	—
5302	416693,28	2219877,63	Аналитический метод	0,10	—
5303	416692,17	2219877,86	Аналитический метод	0,10	—
5304	416641,36	2219891,46	Аналитический метод	0,10	—
5305	416584,29	2219906,69	Аналитический метод	0,10	—
5306	416518,53	2219924,17	Аналитический метод	0,10	—
5307	416517,70	2219924,43	Аналитический метод	0,10	—
5308	416461,64	2219944,67	Аналитический метод	0,10	—
5309	416414,70	2219961,82	Аналитический метод	0,10	—
5310	416361,35	2219981,07	Аналитический метод	0,10	—
5311	416311,07	2219999,50	Аналитический метод	0,10	—
5312	416268,41	2220014,82	Аналитический метод	0,10	—
5313	416220,31	2220032,46	Аналитический метод	0,10	—
5314	416218,09	2220033,60	Аналитический метод	0,10	—
5315	416171,82	2220065,48	Аналитический метод	0,10	—
5316	416123,14	2220098,87	Аналитический метод	0,10	—
5317	416081,93	2220127,11	Аналитический метод	0,10	—
5318	416081,42	2220127,49	Аналитический метод	0,10	—
5319	416058,65	2220145,34	Аналитический метод	0,10	—
5320	416114,43	2220098,88	Аналитический метод	0,10	—
5321	416114,55	2220098,78	Аналитический метод	0,10	—
5322	416173,75	2220048,82	Аналитический метод	0,10	—

ОПИСАНИЕ МЕСТОПОЛОЖЕНИЯ ГРАНИЦ

Публичный сервитут для использования земель и земельных участков в целях эксплуатации магистрального нефтепровода федерального значения "Магистральный нефтепровод "Салават-Орск""

(наименование объекта, местоположение границ которого описано)

Сведения о местоположении границ объекта

1	2	3	4	5	6
5323	416284,45	2220004,20	Аналитический метод	0,10	—
5324	416297,65	2219999,85	Аналитический метод	0,10	—
5325	416298,10	2219999,70	Аналитический метод	0,10	—
5326	416355,69	2219979,51	Аналитический метод	0,10	—
5327	416355,97	2219979,41	Аналитический метод	0,10	—
5328	416356,38	2219979,26	Аналитический метод	0,10	—
5329	416598,57	2219886,28	Аналитический метод	0,10	—
5330	416602,38	2219884,44	Аналитический метод	0,10	—
5331	416612,78	2219878,25	Аналитический метод	0,10	—
5332	416619,86	2219871,95	Аналитический метод	0,10	—
5333	416629,27	2219859,62	Аналитический метод	0,10	—
5334	416631,04	2219856,96	Аналитический метод	0,10	—
5335	416632,15	2219854,79	Аналитический метод	0,10	—
5336	416730,13	2219638,78	Аналитический метод	0,10	—
5337	416731,31	2219636,72	Аналитический метод	0,10	—
5338	416855,92	2219461,37	Аналитический метод	0,10	—
5339	416857,19	2219459,40	Аналитический метод	0,10	—
5340	416857,98	2219457,90	Аналитический метод	0,10	—
5341	416863,03	2219447,61	Аналитический метод	0,10	—
5342	416865,52	2219438,30	Аналитический метод	0,10	—
5343	416866,63	2219421,64	Аналитический метод	0,10	—
5344	416866,33	2219415,81	Аналитический метод	0,10	—
5345	416857,52	2219363,72	Аналитический метод	0,10	—
5346	416858,53	2219353,31	Аналитический метод	0,10	—
5347	416872,48	2219315,78	Аналитический метод	0,10	—
5348	416873,56	2219313,62	Аналитический метод	0,10	—
5349	416924,01	2219234,13	Аналитический метод	0,10	—
5350	416927,11	2219230,69	Аналитический метод	0,10	—
5351	416932,55	2219227,69	Аналитический метод	0,10	—
5352	416984,70	2219210,13	Аналитический метод	0,10	—
5353	416985,28	2219209,93	Аналитический метод	0,10	—
5354	416988,17	2219208,66	Аналитический метод	0,10	—
5355	416997,62	2219203,79	Аналитический метод	0,10	—
5356	417004,45	2219198,61	Аналитический метод	0,10	—
5357	417013,99	2219188,37	Аналитический метод	0,10	—
5358	417017,02	2219184,36	Аналитический метод	0,10	—
5359	417076,03	2219087,66	Аналитический метод	0,10	—
5360	417082,07	2219081,80	Аналитический метод	0,10	—
5361	417091,29	2219079,46	Аналитический метод	0,10	—
5362	417182,22	2219081,15	Аналитический метод	0,10	—
5363	417189,80	2219080,12	Аналитический метод	0,10	—
5364	417199,51	2219077,23	Аналитический метод	0,10	—
5365	417200,93	2219076,76	Аналитический метод	0,10	—
5366	417206,33	2219074,01	Аналитический метод	0,10	—
5367	417216,18	2219067,37	Аналитический метод	0,10	—
5368	417219,45	2219064,75	Аналитический метод	0,10	—
5369	417406,86	2218886,27	Аналитический метод	0,10	—
5370	417410,06	2218884,07	Аналитический метод	0,10	—
5371	417479,76	2218850,67	Аналитический метод	0,10	—
5372	417483,30	2218849,62	Аналитический метод	0,10	—
5373	417800,94	2218807,37	Аналитический метод	0,10	—
5374	418035,57	2218800,80	Аналитический метод	0,10	—
5375	418043,22	2218802,05	Аналитический метод	0,10	—
5376	418284,18	2218891,65	Аналитический метод	0,10	—
5377	418284,34	2218891,71	Аналитический метод	0,10	—
5378	418289,85	2218893,03	Аналитический метод	0,10	—
5379	418306,12	2218895,02	Аналитический метод	0,10	—
5380	418312,02	2218895,04	Аналитический метод	0,10	—

ОПИСАНИЕ МЕСТОПОЛОЖЕНИЯ ГРАНИЦ

Публичный сервитут для использования земель и земельных участков в целях эксплуатации магистрального нефтепровода федерального значения "Магистральный нефтепровод "Салават-Орск""

(наименование объекта, местоположение границ которого описано)

Сведения о местоположении границ объекта

1	2	3	4	5	6
5381	418341,49	2218891,62	Аналитический метод	0,10	—
5382	418346,78	2218890,41	Аналитический метод	0,10	—
5383	418360,64	2218885,61	Аналитический метод	0,10	—
5384	418361,01	2218885,48	Аналитический метод	0,10	—
5385	418365,55	2218883,29	Аналитический метод	0,10	—
5386	418616,96	2218728,60	Аналитический метод	0,10	—
5387	418728,69	2218659,85	Аналитический метод	0,10	—
5388	418733,74	2218657,83	Аналитический метод	0,10	—
5389	418741,28	2218657,82	Аналитический метод	0,10	—
5390	418923,63	2218697,65	Аналитический метод	0,10	—
5391	418929,73	2218698,21	Аналитический метод	0,10	—
5392	418939,35	2218697,91	Аналитический метод	0,10	—
5393	418945,70	2218696,88	Аналитический метод	0,10	—
5394	418954,72	2218694,20	Аналитический метод	0,10	—
5395	418956,13	2218693,73	Аналитический метод	0,10	—
5396	418961,10	2218691,27	Аналитический метод	0,10	—
5397	418970,58	2218685,17	Аналитический метод	0,10	—
5398	418973,96	2218682,55	Аналитический метод	0,10	—
5399	419056,11	2218607,02	Аналитический метод	0,10	—
5400	419058,82	2218604,08	Аналитический метод	0,10	—
5401	419065,51	2218595,58	Аналитический метод	0,10	—
5402	419067,51	2218592,63	Аналитический метод	0,10	—
5403	419069,89	2218587,03	Аналитический метод	0,10	—
5404	419074,61	2218570,57	Аналитический метод	0,10	—
5405	419075,55	2218564,74	Аналитический метод	0,10	—
5406	419081,07	2218433,02	Аналитический метод	0,10	—
5407	419082,87	2218425,62	Аналитический метод	0,10	—
5210	419117,71	2218348,83	Аналитический метод	0,10	—
5408	432627,65	2207232,45	Аналитический метод	0,10	—
5409	432662,91	2207244,42	Аналитический метод	0,10	—
5410	432704,95	2207258,72	Аналитический метод	0,10	—
5411	432747,51	2207273,15	Аналитический метод	0,10	—
5412	432800,39	2207291,45	Аналитический метод	0,10	—
5413	432800,49	2207291,48	Аналитический метод	0,10	—
5414	432856,99	2207310,37	Аналитический метод	0,10	—
5415	432904,03	2207326,12	Аналитический метод	0,10	—
5416	432961,08	2207345,71	Аналитический метод	0,10	—
5417	433017,69	2207364,90	Аналитический метод	0,10	—
5418	433074,50	2207384,06	Аналитический метод	0,10	—
5419	433089,61	2207389,21	Аналитический метод	0,10	—
5420	433103,10	2207393,80	Аналитический метод	0,10	—
5421	433121,88	2207400,15	Аналитический метод	0,10	—
5422	433196,22	2207425,42	Аналитический метод	0,10	—
5423	433198,35	2207426,93	Аналитический метод	0,10	—
5424	433209,33	2207433,24	Аналитический метод	0,10	—
5425	433213,23	2207435,05	Аналитический метод	0,10	—
5426	433213,70	2207435,22	Аналитический метод	0,10	—
5427	433686,78	2207596,84	Аналитический метод	0,10	—
5428	433688,70	2207602,97	Аналитический метод	0,10	—
5429	433695,35	2207624,84	Аналитический метод	0,10	—
5430	433266,58	2207744,31	Аналитический метод	0,10	—
5431	433266,16	2207744,44	Аналитический метод	0,10	—
5432	432931,97	2207853,54	Аналитический метод	0,10	—
5433	432930,88	2207853,97	Аналитический метод	0,10	—
5434	432832,96	2207899,35	Аналитический метод	0,10	—
5435	432636,65	2207905,01	Аналитический метод	0,10	—
5436	432576,05	2207871,39	Аналитический метод	0,10	—

ОПИСАНИЕ МЕСТОПОЛОЖЕНИЯ ГРАНИЦ

Публичный сервитут для использования земель и земельных участков в целях эксплуатации магистрального нефтепровода федерального значения "Магистральный нефтепровод "Салават-Орск""

(наименование объекта, местоположение границ которого описано)

Сведения о местоположении границ объекта

1	2	3	4	5	6
5437	432571,22	2207870,14	Аналитический метод	0,10	—
5438	432568,90	2207870,41	Аналитический метод	0,10	—
5439	432417,52	2207906,63	Аналитический метод	0,10	—
5440	432291,22	2207915,52	Аналитический метод	0,10	—
5441	432052,92	2207723,00	Аналитический метод	0,10	—
5442	432047,13	2207720,79	Аналитический метод	0,10	—
5443	431684,28	2207704,05	Аналитический метод	0,10	—
5444	431683,82	2207704,04	Аналитический метод	0,10	—
5445	431677,42	2207706,37	Аналитический метод	0,10	—
5446	431677,19	2207706,57	Аналитический метод	0,10	—
5447	431579,71	2207793,64	Аналитический метод	0,10	—
5448	430793,53	2207822,16	Аналитический метод	0,10	—
5449	430768,33	2207823,11	Аналитический метод	0,10	—
5450	430720,50	2207824,75	Аналитический метод	0,10	—
5451	430670,05	2207826,22	Аналитический метод	0,10	—
5452	430605,21	2207828,40	Аналитический метод	0,10	—
5453	430551,26	2207830,02	Аналитический метод	0,10	—
5454	430509,32	2207831,51	Аналитический метод	0,10	—
5455	430466,65	2207832,93	Аналитический метод	0,10	—
5456	430393,37	2207835,33	Аналитический метод	0,10	—
5457	430339,84	2207837,24	Аналитический метод	0,10	—
5458	430333,99	2207839,40	Аналитический метод	0,10	—
5459	430295,56	2207870,06	Аналитический метод	0,10	—
5460	430258,16	2207899,88	Аналитический метод	0,10	—
5461	430217,62	2207932,29	Аналитический метод	0,10	—
5462	430174,68	2207966,37	Аналитический метод	0,10	—
5463	430131,78	2208000,65	Аналитический метод	0,10	—
5464	430094,14	2208030,67	Аналитический метод	0,10	—
5465	430060,82	2208057,48	Аналитический метод	0,10	—
5466	430060,66	2208057,61	Аналитический метод	0,10	—
5467	430060,05	2208058,17	Аналитический метод	0,10	—
5468	430023,98	2208093,91	Аналитический метод	0,10	—
5469	429988,66	2208129,37	Аналитический метод	0,10	—
5470	429953,25	2208164,65	Аналитический метод	0,10	—
5471	429919,49	2208198,35	Аналитический метод	0,10	—
5472	429883,81	2208234,12	Аналитический метод	0,10	—
5473	429853,08	2208264,56	Аналитический метод	0,10	—
5474	429817,97	2208299,63	Аналитический метод	0,10	—
5475	429783,04	2208334,70	Аналитический метод	0,10	—
5476	429747,27	2208370,64	Аналитический метод	0,10	—
5477	429712,53	2208405,49	Аналитический метод	0,10	—
5478	429679,95	2208438,09	Аналитический метод	0,10	—
5479	429649,66	2208468,50	Аналитический метод	0,10	—
5480	429611,91	2208506,13	Аналитический метод	0,10	—
5481	429574,40	2208543,85	Аналитический метод	0,10	—
5482	429536,40	2208581,89	Аналитический метод	0,10	—
5483	429498,50	2208619,63	Аналитический метод	0,10	—
5484	429465,00	2208653,37	Аналитический метод	0,10	—
5485	429431,13	2208687,20	Аналитический метод	0,10	—
5486	429396,44	2208721,81	Аналитический метод	0,10	—
5487	429393,16	2208725,09	Аналитический метод	0,10	—
5488	429435,86	2208676,00	Аналитический метод	0,10	—
5489	429615,34	2208496,54	Аналитический метод	0,10	—
5490	429615,56	2208496,32	Аналитический метод	0,10	—
5491	429646,80	2208464,31	Аналитический метод	0,10	—
5492	429647,09	2208464,01	Аналитический метод	0,10	—
5493	429984,35	2208106,98	Аналитический метод	0,10	—
5494	430019,56	2208075,92	Аналитический метод	0,10	—

ОПИСАНИЕ МЕСТОПОЛОЖЕНИЯ ГРАНИЦ

Публичный сервитут для использования земель и земельных участков в целях эксплуатации магистрального нефтепровода федерального значения "Магистральный нефтепровод "Салават-Орск""

(наименование объекта, местоположение границ которого описано)

Сведения о местоположении границ объекта

1	2	3	4	5	6
5495	430367,61	2207768,81	Аналитический метод	0,10	—
5496	430373,13	2207765,58	Аналитический метод	0,10	—
5497	430597,60	2207667,34	Аналитический метод	0,10	—
5498	430599,35	2207666,49	Аналитический метод	0,10	—
5499	430602,81	2207664,65	Аналитический метод	0,10	—
5500	430604,53	2207663,63	Аналитический метод	0,10	—
5501	430832,44	2207517,40	Аналитический метод	0,10	—
5502	430834,40	2207516,01	Аналитический метод	0,10	—
5503	430838,15	2207513,05	Аналитический метод	0,10	—
5504	430839,95	2207511,49	Аналитический метод	0,10	—
5505	431246,42	2207123,24	Аналитический метод	0,10	—
5506	431332,67	2207165,90	Аналитический метод	0,10	—
5507	431335,20	2207166,98	Аналитический метод	0,10	—
5508	431347,18	2207168,24	Аналитический метод	0,10	—
5509	431349,94	2207167,86	Аналитический метод	0,10	—
5510	431355,02	2207166,59	Аналитический метод	0,10	—
5511	431363,14	2207161,72	Аналитический метод	0,10	—
5512	431488,77	2207049,08	Аналитический метод	0,10	—
5513	431491,15	2207047,40	Аналитический метод	0,10	—
5514	431495,87	2207045,57	Аналитический метод	0,10	—
5515	431711,03	2206996,36	Аналитический метод	0,10	—
5516	431891,35	2207096,78	Аналитический метод	0,10	—
5517	431893,64	2207097,91	Аналитический метод	0,10	—
5518	431898,35	2207099,93	Аналитический метод	0,10	—
5519	431899,67	2207100,46	Аналитический метод	0,10	—
5520	431900,91	2207100,87	Аналитический метод	0,10	—
5521	431955,64	2207117,60	Аналитический метод	0,10	—
5522	431959,78	2207118,49	Аналитический метод	0,10	—
5523	431967,85	2207119,52	Аналитический метод	0,10	—
5524	431974,12	2207119,52	Аналитический метод	0,10	—
5525	431983,36	2207118,36	Аналитический метод	0,10	—
5526	431986,65	2207117,71	Аналитический метод	0,10	—
5527	432048,71	2207101,20	Аналитический метод	0,10	—
5528	432064,65	2207096,95	Аналитический метод	0,10	—
5529	432095,44	2207109,72	Аналитический метод	0,10	—
5530	432133,36	2207125,12	Аналитический метод	0,10	—
5531	432154,52	2207147,56	Аналитический метод	0,10	—
5532	432289,99	2207291,29	Аналитический метод	0,10	—
5533	432294,62	2207295,15	Аналитический метод	0,10	—
5534	432302,28	2207300,08	Аналитический метод	0,10	—
5535	432307,26	2207302,56	Аналитический метод	0,10	—
5536	432308,38	2207302,93	Аналитический метод	0,10	—
5537	432318,52	2207306,09	Аналитический метод	0,10	—
5538	432325,09	2207307,20	Аналитический метод	0,10	—
5539	432333,94	2207307,50	Аналитический метод	0,10	—
5540	432340,15	2207306,93	Аналитический метод	0,10	—
5541	432349,35	2207304,90	Аналитический метод	0,10	—
5542	432352,51	2207303,98	Аналитический метод	0,10	—
5543	432352,61	2207303,94	Аналитический метод	0,10	—
5544	432455,34	2207266,05	Аналитический метод	0,10	—
5545	432467,19	2207261,68	Аналитический метод	0,10	—
5546	432492,47	2207271,92	Аналитический метод	0,10	—
5547	432492,80	2207272,05	Аналитический метод	0,10	—
5548	432499,17	2207272,20	Аналитический метод	0,10	—
5549	432592,82	2207243,03	Аналитический метод	0,10	—
5408	432627,65	2207232,45	Аналитический метод	0,10	—
5550	342553,62	2303904,79	Аналитический метод	0,10	—

ОПИСАНИЕ МЕСТОПОЛОЖЕНИЯ ГРАНИЦ

Публичный сервитут для использования земель и земельных участков в целях эксплуатации магистрального нефтепровода федерального значения "Магистральный нефтепровод "Салават-Орск""

(наименование объекта, местоположение границ которого описано)

Сведения о местоположении границ объекта

1	2	3	4	5	6
5551	342445,36	2304091,48	Аналитический метод	0,10	—
5552	342258,21	2304282,86	Аналитический метод	0,10	—
5553	342108,09	2304434,88	Аналитический метод	0,10	—
5554	341643,58	2304908,78	Аналитический метод	0,10	—
5555	340911,07	2305285,76	Аналитический метод	0,10	—
5556	340910,81	2305285,04	Аналитический метод	0,10	—
5557	340925,65	2305272,53	Аналитический метод	0,10	—
5558	340928,22	2305270,03	Аналитический метод	0,10	—
5559	340931,75	2305266,05	Аналитический метод	0,10	—
5560	340934,71	2305261,95	Аналитический метод	0,10	—
5561	340937,70	2305253,69	Аналитический метод	0,10	—
5562	340938,79	2305247,33	Аналитический метод	0,10	—
5563	340938,93	2305246,42	Аналитический метод	0,10	—
5564	340943,15	2305214,92	Аналитический метод	0,10	—
5565	340948,97	2305171,46	Аналитический метод	0,10	—
5566	341013,74	2304750,49	Аналитический метод	0,10	—
5567	341013,86	2304749,65	Аналитический метод	0,10	—
5568	341035,70	2304566,26	Аналитический метод	0,10	—
5569	341203,15	2304318,00	Аналитический метод	0,10	—
5570	341315,87	2304150,49	Аналитический метод	0,10	—
5571	341543,97	2304111,82	Аналитический метод	0,10	—
5572	341583,42	2304105,37	Аналитический метод	0,10	—
5573	341585,81	2304104,86	Аналитический метод	0,10	—
5574	341597,80	2304101,67	Аналитический метод	0,10	—
5575	342086,34	2304003,23	Аналитический метод	0,10	—
5576	342086,93	2304003,10	Аналитический метод	0,10	—
5577	342138,48	2303991,42	Аналитический метод	0,10	—
5578	342145,32	2303990,45	Аналитический метод	0,10	—
5579	342147,08	2303990,14	Аналитический метод	0,10	—
5580	342534,91	2303906,84	Аналитический метод	0,10	—
5581	342548,89	2303905,81	Аналитический метод	0,10	—
5550	342553,62	2303904,79	Аналитический метод	0,10	—
5582	422936,40	2214024,00	Аналитический метод	0,10	—
5583	422891,22	2214042,54	Аналитический метод	0,10	—
5584	422846,82	2214061,15	Аналитический метод	0,10	—
5585	422793,15	2214083,45	Аналитический метод	0,10	—
5586	422743,63	2214102,75	Аналитический метод	0,10	—
5587	422695,36	2214122,07	Аналитический метод	0,10	—
5588	422646,61	2214141,47	Аналитический метод	0,10	—
5589	422598,91	2214160,58	Аналитический метод	0,10	—
5590	422548,22	2214180,68	Аналитический метод	0,10	—
5591	422498,84	2214200,39	Аналитический метод	0,10	—
5592	422454,11	2214218,27	Аналитический метод	0,10	—
5593	422406,92	2214236,98	Аналитический метод	0,10	—
5594	422360,17	2214255,74	Аналитический метод	0,10	—
5595	422305,13	2214277,80	Аналитический метод	0,10	—
5596	422256,88	2214296,92	Аналитический метод	0,10	—
5597	422208,03	2214316,37	Аналитический метод	0,10	—
5598	422153,33	2214338,73	Аналитический метод	0,10	—
5599	422097,42	2214360,68	Аналитический метод	0,10	—
5600	422049,32	2214379,85	Аналитический метод	0,10	—
5601	421994,60	2214401,82	Аналитический метод	0,10	—
5602	421946,22	2214421,16	Аналитический метод	0,10	—
5603	421887,62	2214444,83	Аналитический метод	0,10	—
5604	421833,53	2214466,49	Аналитический метод	0,10	—
5605	421785,96	2214482,73	Аналитический метод	0,10	—
5606	421785,85	2214482,77	Аналитический метод	0,10	—

ОПИСАНИЕ МЕСТОПОЛОЖЕНИЯ ГРАНИЦ

Публичный сервитут для использования земель и земельных участков в целях эксплуатации магистрального нефтепровода федерального значения "Магистральный нефтепровод "Салават-Орск""

(наименование объекта, местоположение границ которого описано)

Сведения о местоположении границ объекта

1	2	3	4	5	6
5607	421738,98	2214499,38	Аналитический метод	0,10	—
5608	421688,39	2214516,43	Аналитический метод	0,10	—
5609	421688,28	2214516,46	Аналитический метод	0,10	—
5610	421628,60	2214537,31	Аналитический метод	0,10	—
5611	421591,35	2214550,55	Аналитический метод	0,10	—
5612	421530,40	2214571,47	Аналитический метод	0,10	—
5613	421530,30	2214571,50	Аналитический метод	0,10	—
5614	421460,73	2214596,21	Аналитический метод	0,10	—
5615	421400,24	2214616,95	Аналитический метод	0,10	—
5616	421328,19	2214642,29	Аналитический метод	0,10	—
5617	421327,63	2214642,51	Аналитический метод	0,10	—
5618	421264,06	2214669,24	Аналитический метод	0,10	—
5619	421200,13	2214696,03	Аналитический метод	0,10	—
5620	421153,10	2214716,26	Аналитический метод	0,10	—
5621	421111,27	2214734,01	Аналитический метод	0,10	—
5622	421068,45	2214752,14	Аналитический метод	0,10	—
5623	421065,93	2214753,68	Аналитический метод	0,10	—
5624	421063,10	2214757,57	Аналитический метод	0,10	—
5625	421037,02	2214822,01	Аналитический метод	0,10	—
5626	421024,90	2214851,99	Аналитический метод	0,10	—
5627	421013,52	2214880,85	Аналитический метод	0,10	—
5628	421013,28	2214881,51	Аналитический метод	0,10	—
5629	420999,93	2214923,93	Аналитический метод	0,10	—
5630	420983,57	2214974,71	Аналитический метод	0,10	—
5631	420969,43	2215019,54	Аналитический метод	0,10	—
5632	420955,48	2215062,60	Аналитический метод	0,10	—
5633	420936,35	2215122,73	Аналитический метод	0,10	—
5634	420918,64	2215178,05	Аналитический метод	0,10	—
5635	420906,52	2215215,92	Аналитический метод	0,10	—
5636	420891,46	2215262,95	Аналитический метод	0,10	—
5637	420873,29	2215319,70	Аналитический метод	0,10	—
5638	420855,79	2215374,39	Аналитический метод	0,10	—
5639	420839,40	2215426,72	Аналитический метод	0,10	—
5640	420820,76	2215484,86	Аналитический метод	0,10	—
5641	420801,11	2215546,22	Аналитический метод	0,10	—
5642	420779,51	2215614,61	Аналитический метод	0,10	—
5643	420763,47	2215664,40	Аналитический метод	0,10	—
5644	420747,57	2215714,81	Аналитический метод	0,10	—
5645	420732,55	2215762,41	Аналитический метод	0,10	—
5646	420721,71	2215796,77	Аналитический метод	0,10	—
5647	420703,66	2215854,00	Аналитический метод	0,10	—
5648	420684,79	2215912,08	Аналитический метод	0,10	—
5649	420666,29	2215970,21	Аналитический метод	0,10	—
5650	420647,44	2216029,48	Аналитический метод	0,10	—
5651	420629,87	2216083,94	Аналитический метод	0,10	—
5652	420613,32	2216136,06	Аналитический метод	0,10	—
5653	420597,57	2216184,58	Аналитический метод	0,10	—
5654	420580,36	2216238,73	Аналитический метод	0,10	—
5655	420559,88	2216303,16	Аналитический метод	0,10	—
5656	420540,98	2216361,17	Аналитический метод	0,10	—
5657	420522,21	2216419,93	Аналитический метод	0,10	—
5658	420505,66	2216471,76	Аналитический метод	0,10	—
5659	420484,48	2216538,11	Аналитический метод	0,10	—
5660	420468,04	2216589,59	Аналитический метод	0,10	—
5661	420447,46	2216654,05	Аналитический метод	0,10	—
5662	420429,43	2216710,50	Аналитический метод	0,10	—
5663	420412,18	2216764,50	Аналитический метод	0,10	—
5664	420407,62	2216765,67	Аналитический метод	0,10	—

ОПИСАНИЕ МЕСТОПОЛОЖЕНИЯ ГРАНИЦ

Публичный сервитут для использования земель и земельных участков в целях эксплуатации магистрального нефтепровода федерального значения "Магистральный нефтепровод "Салават-Орск""

(наименование объекта, местоположение границ которого описано)

Сведения о местоположении границ объекта

1	2	3	4	5	6
5665	420417,10	2216734,46	Аналитический метод	0,10	—
5666	420417,14	2216734,35	Аналитический метод	0,10	—
5667	420533,09	2216346,17	Аналитический метод	0,10	—
5668	420541,88	2216317,52	Аналитический метод	0,10	—
5669	420578,16	2216202,74	Аналитический метод	0,10	—
5670	420578,22	2216202,54	Аналитический метод	0,10	—
5671	420586,10	2216176,85	Аналитический метод	0,10	—
5672	420586,16	2216176,65	Аналитический метод	0,10	—
5673	420619,17	2216065,56	Аналитический метод	0,10	—
5674	420619,24	2216065,31	Аналитический метод	0,10	—
5675	420629,71	2216028,68	Аналитический метод	0,10	—
5676	420629,78	2216028,44	Аналитический метод	0,10	—
5677	420663,23	2215906,85	Аналитический метод	0,10	—
5678	420663,92	2215903,45	Аналитический метод	0,10	—
5679	420665,22	2215893,39	Аналитический метод	0,10	—
5680	420665,05	2215885,84	Аналитический метод	0,10	—
5681	420664,97	2215885,40	Аналитический метод	0,10	—
5682	420662,40	2215872,19	Аналитический метод	0,10	—
5683	420661,11	2215867,77	Аналитический метод	0,10	—
5684	420633,69	2215798,59	Аналитический метод	0,10	—
5685	420687,23	2215755,82	Аналитический метод	0,10	—
5686	420691,73	2215751,14	Аналитический метод	0,10	—
5687	420702,49	2215736,56	Аналитический метод	0,10	—
5688	420704,02	2215734,23	Аналитический метод	0,10	—
5689	420705,64	2215730,85	Аналитический метод	0,10	—
5690	420744,01	2215632,83	Аналитический метод	0,10	—
5691	420744,07	2215632,67	Аналитический метод	0,10	—
5692	420754,04	2215606,65	Аналитический метод	0,10	—
5693	420754,11	2215606,47	Аналитический метод	0,10	—
5694	420816,73	2215439,22	Аналитический метод	0,10	—
5695	420818,60	2215435,68	Аналитический метод	0,10	—
5696	420821,63	2215432,40	Аналитический метод	0,10	—
5697	420827,31	2215427,72	Аналитический метод	0,10	—
5698	420832,13	2215422,40	Аналитический метод	0,10	—
5699	420842,99	2215406,26	Аналитический метод	0,10	—
5700	420843,90	2215404,81	Аналитический метод	0,10	—
5701	420846,08	2215399,85	Аналитический метод	0,10	—
5702	420931,24	2215130,19	Аналитический метод	0,10	—
5703	420947,43	2215078,73	Аналитический метод	0,10	—
5704	420947,98	2215076,67	Аналитический метод	0,10	—
5705	421005,74	2214817,52	Аналитический метод	0,10	—
5706	421009,81	2214808,86	Аналитический метод	0,10	—
5707	421112,82	2214674,93	Аналитический метод	0,10	—
5708	421121,98	2214667,93	Аналитический метод	0,10	—
5709	421178,01	2214644,80	Аналитический метод	0,10	—
5710	421282,87	2214601,50	Аналитический метод	0,10	—
5711	421289,66	2214600,05	Аналитический метод	0,10	—
5712	421439,62	2214596,29	Аналитический метод	0,10	—
5713	421444,12	2214595,76	Аналитический метод	0,10	—
5714	421455,30	2214593,42	Аналитический метод	0,10	—
5715	421458,70	2214592,44	Аналитический метод	0,10	—
5716	421459,29	2214592,22	Аналитический метод	0,10	—
5717	421744,89	2214480,03	Аналитический метод	0,10	—
5718	421746,49	2214479,34	Аналитический метод	0,10	—
5719	421947,93	2214383,53	Аналитический метод	0,10	—
5720	421951,34	2214382,50	Аналитический метод	0,10	—
5721	422024,35	2214372,97	Аналитический метод	0,10	—
5722	422027,63	2214372,32	Аналитический метод	0,10	—

ОПИСАНИЕ МЕСТОПОЛОЖЕНИЯ ГРАНИЦ

Публичный сервитут для использования земель и земельных участков в целях эксплуатации магистрального нефтепровода федерального значения "Магистральный нефтепровод "Салават-Орск""

(наименование объекта, местоположение границ которого описано)

Сведения о местоположении границ объекта

1	2	3	4	5	6
5723	422033,79	2214370,65	Аналитический метод	0,10	—
5724	422035,82	2214370,01	Аналитический метод	0,10	—
5725	422036,81	2214369,63	Аналитический метод	0,10	—
5726	422120,36	2214335,14	Аналитический метод	0,10	—
5727	422126,69	2214332,51	Аналитический метод	0,10	—
5728	422137,25	2214328,07	Аналитический метод	0,10	—
5729	422194,48	2214303,78	Аналитический метод	0,10	—
5730	422197,14	2214302,46	Аналитический метод	0,10	—
5731	422203,26	2214298,95	Аналитический метод	0,10	—
5732	422209,08	2214294,35	Аналитический метод	0,10	—
5733	422218,02	2214284,78	Аналитический метод	0,10	—
5734	422220,96	2214280,97	Аналитический метод	0,10	—
5735	422297,77	2214158,09	Аналитический метод	0,10	—
5736	422299,89	2214155,50	Аналитический метод	0,10	—
5737	422303,85	2214152,67	Аналитический метод	0,10	—
5738	422434,14	2214086,30	Аналитический метод	0,10	—
5739	422440,62	2214084,53	Аналитический метод	0,10	—
5740	422448,03	2214085,66	Аналитический метод	0,10	—
5741	422581,86	2214137,06	Аналитический метод	0,10	—
5742	422582,27	2214137,21	Аналитический метод	0,10	—
5743	422584,36	2214137,87	Аналитический метод	0,10	—
5744	422591,72	2214139,84	Аналитический метод	0,10	—
5745	422600,57	2214140,57	Аналитический метод	0,10	—
5746	422618,36	2214138,84	Аналитический метод	0,10	—
5747	422624,49	2214137,46	Аналитический метод	0,10	—
5582	422936,40	2214024,00	Аналитический метод	0,10	—
5748	432852,21	2207128,09	Аналитический метод	0,10	—
5749	433100,78	2207343,13	Аналитический метод	0,10	—
5750	433097,49	2207344,33	Аналитический метод	0,10	—
5751	433094,60	2207348,36	Аналитический метод	0,10	—
5752	433089,16	2207362,43	Аналитический метод	0,10	—
5753	433087,15	2207367,35	Аналитический метод	0,10	—
5754	433080,90	2207365,22	Аналитический метод	0,10	—
5755	433024,07	2207346,05	Аналитический метод	0,10	—
5756	432967,52	2207326,89	Аналитический метод	0,10	—
5757	432910,46	2207307,29	Аналитический метод	0,10	—
5758	432863,30	2207291,50	Аналитический метод	0,10	—
5759	432806,85	2207272,63	Аналитический метод	0,10	—
5760	432753,99	2207254,34	Аналитический метод	0,10	—
5761	432711,35	2207239,88	Аналитический метод	0,10	—
5762	432669,32	2207225,58	Аналитический метод	0,10	—
5763	432631,02	2207212,58	Аналитический метод	0,10	—
5764	432627,82	2207212,05	Аналитический метод	0,10	—
5765	432624,93	2207212,48	Аналитический метод	0,10	—
5766	432587,00	2207224,00	Аналитический метод	0,10	—
5767	432496,65	2207252,14	Аналитический метод	0,10	—
5768	432494,93	2207251,45	Аналитический метод	0,10	—
5769	432837,50	2207125,07	Аналитический метод	0,10	—
5770	432842,62	2207124,18	Аналитический метод	0,10	—
5771	432846,39	2207124,78	Аналитический метод	0,10	—
5748	432852,21	2207128,09	Аналитический метод	0,10	—
5772	427407,54	2210793,11	Аналитический метод	0,10	—
5773	427407,49	2210793,27	Аналитический метод	0,10	—
5774	427407,21	2210799,82	Аналитический метод	0,10	—
5775	427409,69	2210827,58	Аналитический метод	0,10	—
5776	426744,26	2211295,38	Аналитический метод	0,10	—

ОПИСАНИЕ МЕСТОПОЛОЖЕНИЯ ГРАНИЦ

Публичный сервитут для использования земель и земельных участков в целях эксплуатации магистрального нефтепровода федерального значения "Магистральный нефтепровод "Салават-Орск""

(наименование объекта, местоположение границ которого описано)

Сведения о местоположении границ объекта

1	2	3	4	5	6
5777	426742,57	2211296,68	Аналитический метод	0,10	—
5778	426742,23	2211296,97	Аналитический метод	0,10	—
5779	426710,26	2211324,77	Аналитический метод	0,10	—
5780	426711,89	2211315,49	Аналитический метод	0,10	—
5781	426718,67	2211275,27	Аналитический метод	0,10	—
5782	426726,17	2211231,89	Аналитический метод	0,10	—
5783	426754,81	2211213,62	Аналитический метод	0,10	—
5784	426790,11	2211190,78	Аналитический метод	0,10	—
5785	426836,58	2211160,77	Аналитический метод	0,10	—
5786	426882,85	2211131,02	Аналитический метод	0,10	—
5787	426928,68	2211101,41	Аналитический метод	0,10	—
5788	426975,48	2211071,45	Аналитический метод	0,10	—
5789	427020,56	2211042,08	Аналитический метод	0,10	—
5790	427066,91	2211012,00	Аналитический метод	0,10	—
5791	427113,78	2210981,96	Аналитический метод	0,10	—
5792	427162,84	2210950,27	Аналитический метод	0,10	—
5793	427210,12	2210919,71	Аналитический метод	0,10	—
5794	427260,01	2210887,43	Аналитический метод	0,10	—
5795	427309,44	2210855,50	Аналитический метод	0,10	—
5796	427359,06	2210823,83	Аналитический метод	0,10	—
5772	427407,54	2210793,11	Аналитический метод	0,10	—
5797	415501,73	2220537,98	Аналитический метод	0,10	—
5798	415467,87	2220556,39	Аналитический метод	0,10	—
5799	415421,91	2220571,35	Аналитический метод	0,10	—
5800	415368,61	2220588,27	Аналитический метод	0,10	—
5801	415317,28	2220604,77	Аналитический метод	0,10	—
5802	415271,30	2220619,69	Аналитический метод	0,10	—
5803	415237,92	2220630,26	Аналитический метод	0,10	—
5804	415195,50	2220644,06	Аналитический метод	0,10	—
5805	415168,47	2220652,20	Аналитический метод	0,10	—
5806	415166,89	2220652,82	Аналитический метод	0,10	—
5807	415132,28	2220670,12	Аналитический метод	0,10	—
5808	415090,10	2220690,79	Аналитический метод	0,10	—
5809	415049,26	2220710,34	Аналитический метод	0,10	—
5810	414999,04	2220734,77	Аналитический метод	0,10	—
5811	414955,72	2220755,77	Аналитический метод	0,10	—
5812	414907,83	2220768,80	Аналитический метод	0,10	—
5813	414852,87	2220783,12	Аналитический метод	0,10	—
5814	414806,08	2220795,10	Аналитический метод	0,10	—
5815	414756,24	2220807,76	Аналитический метод	0,10	—
5816	414700,37	2220822,47	Аналитический метод	0,10	—
5817	414642,70	2220837,09	Аналитический метод	0,10	—
5818	414642,60	2220837,12	Аналитический метод	0,10	—
5819	414584,34	2220852,54	Аналитический метод	0,10	—
5820	414531,86	2220866,19	Аналитический метод	0,10	—
5821	414474,89	2220880,71	Аналитический метод	0,10	—
5822	414428,82	2220892,42	Аналитический метод	0,10	—
5823	414373,01	2220907,09	Аналитический метод	0,10	—
5824	414316,68	2220921,91	Аналитический метод	0,10	—
5825	414264,57	2220935,61	Аналитический метод	0,10	—
5826	414205,37	2220946,28	Аналитический метод	0,10	—
5827	414156,50	2220955,12	Аналитический метод	0,10	—
5828	414155,81	2220955,27	Аналитический метод	0,10	—
5829	414112,60	2220966,29	Аналитический метод	0,10	—
5830	414112,50	2220966,32	Аналитический метод	0,10	—
5831	414048,35	2220983,36	Аналитический метод	0,10	—
5832	413994,30	2220997,16	Аналитический метод	0,10	—

ОПИСАНИЕ МЕСТОПОЛОЖЕНИЯ ГРАНИЦ

Публичный сервитут для использования земель и земельных участков в целях эксплуатации магистрального нефтепровода федерального значения "Магистральный нефтепровод "Салават-Орск""

(наименование объекта, местоположение границ которого описано)

Сведения о местоположении границ объекта

1	2	3	4	5	6
5833	413942,44	2221010,71	Аналитический метод	0,10	—
5834	413897,30	2221022,28	Аналитический метод	0,10	—
5835	413849,65	2221034,46	Аналитический метод	0,10	—
5836	413808,38	2221033,91	Аналитический метод	0,10	—
5837	413751,79	2221032,47	Аналитический метод	0,10	—
5838	413688,23	2221030,47	Аналитический метод	0,10	—
5839	413627,08	2221028,42	Аналитический метод	0,10	—
5840	413563,68	2221026,59	Аналитический метод	0,10	—
5841	413504,60	2221024,26	Аналитический метод	0,10	—
5842	413504,47	2221024,26	Аналитический метод	0,10	—
5843	413441,88	2221022,58	Аналитический метод	0,10	—
5844	413382,79	2221020,72	Аналитический метод	0,10	—
5845	413323,76	2221019,06	Аналитический метод	0,10	—
5846	413263,83	2221017,35	Аналитический метод	0,10	—
5847	413213,36	2221015,82	Аналитический метод	0,10	—
5848	413153,82	2221013,56	Аналитический метод	0,10	—
5849	413110,17	2221007,06	Аналитический метод	0,10	—
5850	413063,95	2221000,08	Аналитический метод	0,10	—
5851	413061,30	2220999,67	Аналитический метод	0,10	—
5852	413018,04	2220993,16	Аналитический метод	0,10	—
5853	412968,96	2220985,82	Аналитический метод	0,10	—
5854	412919,54	2220978,08	Аналитический метод	0,10	—
5855	412868,65	2220970,51	Аналитический метод	0,10	—
5856	412814,56	2220962,32	Аналитический метод	0,10	—
5857	412813,28	2220962,21	Аналитический метод	0,10	—
5858	412761,70	2220961,14	Аналитический метод	0,10	—
5859	412693,20	2220959,30	Аналитический метод	0,10	—
5860	412693,08	2220959,30	Аналитический метод	0,10	—
5861	412646,20	2220958,57	Аналитический метод	0,10	—
5862	412646,04	2220958,57	Аналитический метод	0,10	—
5863	412641,68	2220959,58	Аналитический метод	0,10	—
5864	412585,91	2220986,82	Аналитический метод	0,10	—
5865	412533,78	2221012,27	Аналитический метод	0,10	—
5866	412480,37	2221038,33	Аналитический метод	0,10	—
5867	412446,78	2221054,71	Аналитический метод	0,10	—
5868	412618,80	2220956,20	Аналитический метод	0,10	—
5869	412661,63	2220933,53	Аналитический метод	0,10	—
5870	412904,50	2220960,23	Аналитический метод	0,10	—
5871	413062,36	2220987,81	Аналитический метод	0,10	—
5872	413089,19	2220992,49	Аналитический метод	0,10	—
5873	413090,31	2220992,65	Аналитический метод	0,10	—
5874	413133,87	2220998,23	Аналитический метод	0,10	—
5875	413168,42	2221003,44	Аналитический метод	0,10	—
5876	413170,23	2221003,65	Аналитический метод	0,10	—
5877	413287,32	2221012,63	Аналитический метод	0,10	—
5878	413289,46	2221012,70	Аналитический метод	0,10	—
5879	413890,42	2221007,04	Аналитический метод	0,10	—
5880	413895,52	2221006,46	Аналитический метод	0,10	—
5881	414093,11	2220963,16	Аналитический метод	0,10	—
5882	414094,30	2220962,87	Аналитический метод	0,10	—
5883	414135,72	2220951,64	Аналитический метод	0,10	—
5884	414459,66	2220879,96	Аналитический метод	0,10	—
5885	414460,91	2220879,65	Аналитический метод	0,10	—
5886	414557,40	2220853,04	Аналитический метод	0,10	—
5887	414624,41	2220835,19	Аналитический метод	0,10	—
5888	414840,43	2220782,56	Аналитический метод	0,10	—
5889	414843,05	2220781,76	Аналитический метод	0,10	—
5890	414844,09	2220781,36	Аналитический метод	0,10	—

ОПИСАНИЕ МЕСТОПОЛОЖЕНИЯ ГРАНИЦ

Публичный сервитут для использования земель и земельных участков в целях эксплуатации магистрального нефтепровода федерального значения "Магистральный нефтепровод "Салават-Орск""

(наименование объекта, местоположение границ которого описано)

Сведения о местоположении границ объекта

1	2	3	4	5	6
5891	415059,23	2220691,99	Аналитический метод	0,10	—
5892	415061,10	2220691,12	Аналитический метод	0,10	—
5893	415062,90	2220690,19	Аналитический метод	0,10	—
5894	415102,77	2220670,40	Аналитический метод	0,10	—
5895	415172,91	2220637,35	Аналитический метод	0,10	—
5797	415501,73	2220537,98	Аналитический метод	0,10	—
5896	424918,26	2212003,58	Аналитический метод	0,10	—
5897	424923,35	2212011,09	Аналитический метод	0,10	—
5898	424899,11	2212012,65	Аналитический метод	0,10	—
5899	424848,66	2212014,85	Аналитический метод	0,10	—
5900	424797,78	2212016,97	Аналитический метод	0,10	—
5901	424755,55	2212018,67	Аналитический метод	0,10	—
5902	424713,12	2212020,41	Аналитический метод	0,10	—
5903	424646,06	2212023,14	Аналитический метод	0,10	—
5904	424595,73	2212025,48	Аналитический метод	0,10	—
5905	424590,97	2212026,95	Аналитический метод	0,10	—
5906	424559,27	2212046,49	Аналитический метод	0,10	—
5907	424529,02	2212064,10	Аналитический метод	0,10	—
5908	424489,27	2212085,10	Аналитический метод	0,10	—
5909	424488,72	2212085,41	Аналитический метод	0,10	—
5910	424367,51	2212159,58	Аналитический метод	0,10	—
5911	424366,98	2212159,93	Аналитический метод	0,10	—
5912	424330,85	2212185,31	Аналитический метод	0,10	—
5913	424330,17	2212185,83	Аналитический метод	0,10	—
5914	424327,94	2212188,50	Аналитический метод	0,10	—
5915	424300,57	2212236,07	Аналитический метод	0,10	—
5916	424280,92	2212269,83	Аналитический метод	0,10	—
5917	424256,98	2212310,66	Аналитический метод	0,10	—
5918	424233,66	2212351,26	Аналитический метод	0,10	—
5919	424233,59	2212351,39	Аналитический метод	0,10	—
5920	424205,81	2212401,54	Аналитический метод	0,10	—
5921	424177,74	2212448,75	Аналитический метод	0,10	—
5922	424177,69	2212448,84	Аналитический метод	0,10	—
5923	424151,90	2212493,34	Аналитический метод	0,10	—
5924	424123,31	2212542,19	Аналитический метод	0,10	—
5925	424096,11	2212589,43	Аналитический метод	0,10	—
5926	424069,87	2212634,69	Аналитический метод	0,10	—
5927	424046,69	2212674,52	Аналитический метод	0,10	—
5928	424025,50	2212711,05	Аналитический метод	0,10	—
5929	424008,36	2212740,56	Аналитический метод	0,10	—
5930	423956,95	2212829,37	Аналитический метод	0,10	—
5931	423935,65	2212866,23	Аналитический метод	0,10	—
5932	423912,61	2212906,42	Аналитический метод	0,10	—
5933	423879,21	2212964,40	Аналитический метод	0,10	—
5934	423854,32	2213006,86	Аналитический метод	0,10	—
5935	423848,04	2213007,64	Аналитический метод	0,10	—
5936	423852,53	2212982,08	Аналитический метод	0,10	—
5937	423853,48	2212979,32	Аналитический метод	0,10	—
5938	424251,78	2212227,99	Аналитический метод	0,10	—
5939	424254,58	2212224,23	Аналитический метод	0,10	—
5940	424259,98	2212220,60	Аналитический метод	0,10	—
5941	424296,70	2212204,56	Аналитический метод	0,10	—
5942	424300,69	2212202,36	Аналитический метод	0,10	—
5943	424513,94	2212058,06	Аналитический метод	0,10	—
5944	424586,15	2212017,86	Аналитический метод	0,10	—
5945	424586,30	2212017,79	Аналитический метод	0,10	—
5946	424593,96	2212016,16	Аналитический метод	0,10	—

ОПИСАНИЕ МЕСТОПОЛОЖЕНИЯ ГРАНИЦ

Публичный сервитут для использования земель и земельных участков в целях эксплуатации магистрального нефтепровода федерального значения "Магистральный нефтепровод "Салават-Орск""

(наименование объекта, местоположение границ которого описано)

Сведения о местоположении границ объекта

1	2	3	4	5	6
5947	424797,18	2212012,23	Аналитический метод	0,10	—
5948	424798,48	2212012,17	Аналитический метод	0,10	—
5896	424918,26	2212003,58	Аналитический метод	0,10	—
5949	436903,37	2204907,51	Аналитический метод	0,10	—
5950	436901,90	2204913,48	Аналитический метод	0,10	—
5951	436901,55	2204915,11	Аналитический метод	0,10	—
5952	436901,32	2204916,68	Аналитический метод	0,10	—
5953	436900,38	2204925,17	Аналитический метод	0,10	—
5954	436900,50	2204931,59	Аналитический метод	0,10	—
5955	436901,90	2204941,02	Аналитический метод	0,10	—
5956	436902,67	2204944,51	Аналитический метод	0,10	—
5957	436933,20	2205046,67	Аналитический метод	0,10	—
5958	436933,61	2205055,03	Аналитический метод	0,10	—
5959	436930,86	2205061,15	Аналитический метод	0,10	—
5960	436776,33	2205227,29	Аналитический метод	0,10	—
5961	436771,15	2205231,06	Аналитический метод	0,10	—
5962	436764,55	2205233,06	Аналитический метод	0,10	—
5963	436762,20	2205233,10	Аналитический метод	0,10	—
5964	436629,01	2205235,52	Аналитический метод	0,10	—
5965	436650,35	2205213,41	Аналитический метод	0,10	—
5966	436690,75	2205172,01	Аналитический метод	0,10	—
5967	436732,89	2205146,98	Аналитический метод	0,10	—
5968	436776,78	2205121,30	Аналитический метод	0,10	—
5969	436820,15	2205095,95	Аналитический метод	0,10	—
5970	436823,75	2205092,33	Аналитический метод	0,10	—
5971	436824,72	2205090,04	Аналитический метод	0,10	—
5972	436831,45	2205065,95	Аналитический метод	0,10	—
5973	436844,09	2205020,51	Аналитический метод	0,10	—
5974	436844,30	2205016,11	Аналитический метод	0,10	—
5975	436844,14	2205015,35	Аналитический метод	0,10	—
5976	436835,04	2204980,20	Аналитический метод	0,10	—
5977	436869,36	2204943,75	Аналитический метод	0,10	—
5949	436903,37	2204907,51	Аналитический метод	0,10	—
5978	428312,01	2209471,65	Аналитический метод	0,10	—
5979	428343,43	2209478,05	Аналитический метод	0,10	—
5980	428298,57	2209471,99	Аналитический метод	0,10	—
5981	428297,24	2209471,90	Аналитический метод	0,10	—
5982	428292,87	2209472,92	Аналитический метод	0,10	—
5983	428252,43	2209492,73	Аналитический метод	0,10	—
5984	428220,73	2209508,47	Аналитический метод	0,10	—
5985	428166,26	2209535,68	Аналитический метод	0,10	—
5986	428131,85	2209552,86	Аналитический метод	0,10	—
5987	428071,15	2209582,79	Аналитический метод	0,10	—
5988	428040,08	2209597,67	Аналитический метод	0,10	—
5989	428039,99	2209597,72	Аналитический метод	0,10	—
5990	427996,01	2209619,39	Аналитический метод	0,10	—
5991	427951,00	2209641,85	Аналитический метод	0,10	—
5992	427947,73	2209643,49	Аналитический метод	0,10	—
5993	428052,72	2209548,60	Аналитический метод	0,10	—
5994	428075,60	2209528,25	Аналитический метод	0,10	—
5995	428128,76	2209482,03	Аналитический метод	0,10	—
5996	428161,95	2209458,69	Аналитический метод	0,10	—
5997	428166,91	2209456,33	Аналитический метод	0,10	—
5998	428173,40	2209455,75	Аналитический метод	0,10	—
5978	428312,01	2209471,65	Аналитический метод	0,10	—

ОПИСАНИЕ МЕСТОПОЛОЖЕНИЯ ГРАНИЦ

Публичный сервитут для использования земель и земельных участков в целях эксплуатации магистрального нефтепровода федерального значения "Магистральный нефтепровод "Салават-Орск""

(наименование объекта, местоположение границ которого описано)

Сведения о местоположении границ объекта

1	2	3	4	5	6
5999	419955,39	2217050,67	Аналитический метод	0,10	—
6000	419948,82	2217052,96	Аналитический метод	0,10	—
6001	419896,37	2217071,23	Аналитический метод	0,10	—
6002	419843,60	2217089,62	Аналитический метод	0,10	—
6003	419802,98	2217103,77	Аналитический метод	0,10	—
6004	419758,47	2217119,27	Аналитический метод	0,10	—
6005	419711,31	2217135,70	Аналитический метод	0,10	—
6006	419664,35	2217152,36	Аналитический метод	0,10	—
6007	419624,31	2217166,57	Аналитический метод	0,10	—
6008	419588,03	2217178,78	Аналитический метод	0,10	—
6009	419584,81	2217180,59	Аналитический метод	0,10	—
6010	419583,53	2217181,87	Аналитический метод	0,10	—
6011	419559,78	2217210,62	Аналитический метод	0,10	—
6012	419531,92	2217244,89	Аналитический метод	0,10	—
6013	419509,91	2217271,98	Аналитический метод	0,10	—
6014	419509,64	2217272,33	Аналитический метод	0,10	—
6015	419481,43	2217310,37	Аналитический метод	0,10	—
6016	419451,55	2217350,65	Аналитический метод	0,10	—
6017	419424,43	2217387,20	Аналитический метод	0,10	—
6018	419392,19	2217429,94	Аналитический метод	0,10	—
6019	419391,56	2217430,89	Аналитический метод	0,10	—
6020	419369,96	2217467,62	Аналитический метод	0,10	—
6021	419344,68	2217510,42	Аналитический метод	0,10	—
6022	419319,67	2217552,19	Аналитический метод	0,10	—
6023	419290,75	2217600,48	Аналитический метод	0,10	—
6024	419289,48	2217603,86	Аналитический метод	0,10	—
6025	419289,34	2217605,25	Аналитический метод	0,10	—
6026	419287,83	2217649,73	Аналитический метод	0,10	—
6027	419286,43	2217690,89	Аналитический метод	0,10	—
6028	419284,43	2217749,28	Аналитический метод	0,10	—
6029	419282,50	2217805,80	Аналитический метод	0,10	—
6030	419281,11	2217846,71	Аналитический метод	0,10	—
6031	419279,02	2217908,17	Аналитический метод	0,10	—
6032	419277,43	2217960,09	Аналитический метод	0,10	—
6033	419277,00	2217970,59	Аналитический метод	0,10	—
6034	419279,92	2217556,12	Аналитический метод	0,10	—
6035	419284,36	2217543,21	Аналитический метод	0,10	—
6036	419554,83	2217189,34	Аналитический метод	0,10	—
6037	419564,85	2217182,11	Аналитический метод	0,10	—
5999	419955,39	2217050,67	Аналитический метод	0,10	—
6038	423705,28	2213164,54	Аналитический метод	0,10	—
6039	423495,43	2213513,62	Аналитический метод	0,10	—
6040	423494,16	2213513,36	Аналитический метод	0,10	—
6041	423493,40	2213513,23	Аналитический метод	0,10	—
6042	423461,56	2213509,22	Аналитический метод	0,10	—
6043	423467,08	2213467,35	Аналитический метод	0,10	—
6044	423502,58	2213422,79	Аналитический метод	0,10	—
6045	423539,67	2213375,48	Аналитический метод	0,10	—
6046	423575,73	2213329,41	Аналитический метод	0,10	—
6047	423684,71	2213190,73	Аналитический метод	0,10	—
6038	423705,28	2213164,54	Аналитический метод	0,10	—
6048	442269,70	2196471,43	Аналитический метод	0,10	—
6049	442208,98	2196558,66	Аналитический метод	0,10	—
6050	442208,68	2196559,10	Аналитический метод	0,10	—
6051	442183,34	2196597,18	Аналитический метод	0,10	—
6052	442183,27	2196597,29	Аналитический метод	0,10	—

ОПИСАНИЕ МЕСТОПОЛОЖЕНИЯ ГРАНИЦ

Публичный сервитут для использования земель и земельных участков в целях эксплуатации магистрального нефтепровода федерального значения "Магистральный нефтепровод "Салават-Орск""

(наименование объекта, местоположение границ которого описано)

Сведения о местоположении границ объекта

1	2	3	4	5	6
6053	442142,93	2196658,58	Аналитический метод	0,10	—
6054	442140,19	2196664,15	Аналитический метод	0,10	—
6055	442102,03	2196774,64	Аналитический метод	0,10	—
6056	442101,73	2196775,55	Аналитический метод	0,10	—
6057	442041,81	2196973,49	Аналитический метод	0,10	—
6058	442036,79	2196982,16	Аналитический метод	0,10	—
6059	442034,72	2196984,31	Аналитический метод	0,10	—
6060	442035,92	2196982,37	Аналитический метод	0,10	—
6061	442036,06	2196982,12	Аналитический метод	0,10	—
6062	442037,11	2196979,52	Аналитический метод	0,10	—
6063	442050,42	2196925,23	Аналитический метод	0,10	—
6064	442063,25	2196871,58	Аналитический метод	0,10	—
6065	442076,84	2196815,60	Аналитический метод	0,10	—
6066	442076,87	2196815,49	Аналитический метод	0,10	—
6067	442089,74	2196759,60	Аналитический метод	0,10	—
6068	442104,86	2196696,27	Аналитический метод	0,10	—
6069	442116,69	2196646,78	Аналитический метод	0,10	—
6070	442144,58	2196614,95	Аналитический метод	0,10	—
6071	442177,40	2196577,40	Аналитический метод	0,10	—
6072	442210,03	2196539,91	Аналитический метод	0,10	—
6073	442236,16	2196509,51	Аналитический метод	0,10	—
6074	442262,58	2196479,63	Аналитический метод	0,10	—
6048	442269,70	2196471,43	Аналитический метод	0,10	—
6075	412374,47	2221090,08	Аналитический метод	0,10	—
6076	412370,71	2221091,92	Аналитический метод	0,10	—
6077	412321,32	2221099,09	Аналитический метод	0,10	—
6078	412265,78	2221106,76	Аналитический метод	0,10	—
6079	412208,14	2221114,58	Аналитический метод	0,10	—
6080	412152,15	2221122,40	Аналитический метод	0,10	—
6081	412088,64	2221131,05	Аналитический метод	0,10	—
6082	412032,24	2221138,95	Аналитический метод	0,10	—
6083	411969,99	2221147,57	Аналитический метод	0,10	—
6084	411918,69	2221154,69	Аналитический метод	0,10	—
6085	411871,40	2221161,53	Аналитический метод	0,10	—
6086	411806,61	2221171,09	Аналитический метод	0,10	—
6087	411761,23	2221177,67	Аналитический метод	0,10	—
6088	411706,11	2221185,75	Аналитический метод	0,10	—
6089	411703,81	2221186,38	Аналитический метод	0,10	—
6090	411654,69	2221206,36	Аналитический метод	0,10	—
6091	411656,45	2221197,24	Аналитический метод	0,10	—
6092	411659,38	2221189,16	Аналитический метод	0,10	—
6093	411751,34	2221165,63	Аналитический метод	0,10	—
6094	411767,24	2221162,64	Аналитический метод	0,10	—
6095	411878,68	2221145,76	Аналитический метод	0,10	—
6096	412140,24	2221118,23	Аналитический метод	0,10	—
6097	412146,07	2221117,64	Аналитический метод	0,10	—
6098	412148,83	2221117,20	Аналитический метод	0,10	—
6099	412178,18	2221110,86	Аналитический метод	0,10	—
6100	412262,15	2221099,33	Аналитический метод	0,10	—
6075	412374,47	2221090,08	Аналитический метод	0,10	—
6101	376974,78	2259131,60	Аналитический метод	0,10	—
6102	376977,84	2259135,89	Аналитический метод	0,10	—
6103	376975,94	2259139,10	Аналитический метод	0,10	—
6104	376975,44	2259140,06	Аналитический метод	0,10	—
6105	376957,54	2259179,57	Аналитический метод	0,10	—
6106	376936,96	2259221,54	Аналитический метод	0,10	—

ОПИСАНИЕ МЕСТОПОЛОЖЕНИЯ ГРАНИЦ

Публичный сервитут для использования земель и земельных участков в целях эксплуатации магистрального нефтепровода федерального значения "Магистральный нефтепровод "Салават-Орск""

(наименование объекта, местоположение границ которого описано)

Сведения о местоположении границ объекта

1	2	3	4	5	6
6107	376921,83	2259251,72	Аналитический метод	0,10	—
6108	376921,94	2259210,33	Аналитический метод	0,10	—
6109	376921,88	2259059,31	Аналитический метод	0,10	—
6101	376974,78	2259131,60	Аналитический метод	0,10	—
6110	428982,77	2209253,39	Аналитический метод	0,10	—
6111	428953,61	2209282,69	Аналитический метод	0,10	—
6112	428921,33	2209315,25	Аналитический метод	0,10	—
6113	428876,45	2209360,69	Аналитический метод	0,10	—
6114	428844,57	2209392,64	Аналитический метод	0,10	—
6115	428813,56	2209423,77	Аналитический метод	0,10	—
6116	428776,22	2209461,43	Аналитический метод	0,10	—
6117	428739,32	2209498,42	Аналитический метод	0,10	—
6118	428706,77	2209530,96	Аналитический метод	0,10	—
6119	428669,22	2209525,91	Аналитический метод	0,10	—
6120	428669,71	2209525,89	Аналитический метод	0,10	—
6121	428676,17	2209525,36	Аналитический метод	0,10	—
6122	428681,76	2209524,25	Аналитический метод	0,10	—
6123	428691,43	2209521,14	Аналитический метод	0,10	—
6124	428692,33	2209520,83	Аналитический метод	0,10	—
6125	428698,16	2209517,78	Аналитический метод	0,10	—
6126	428707,77	2209511,02	Аналитический метод	0,10	—
6127	428710,90	2209508,42	Аналитический метод	0,10	—
6128	428897,29	2209325,29	Аналитический метод	0,10	—
6129	428897,43	2209325,15	Аналитический метод	0,10	—
6130	428919,37	2209303,25	Аналитический метод	0,10	—
6131	428919,53	2209303,08	Аналитический метод	0,10	—
6132	428967,85	2209253,95	Аналитический метод	0,10	—
6133	428980,30	2209253,84	Аналитический метод	0,10	—
6110	428982,77	2209253,39	Аналитический метод	0,10	—
6134	432339,85	2207209,69	Аналитический метод	0,10	—
6135	432382,03	2207227,04	Аналитический метод	0,10	—
6136	432398,58	2207233,80	Аналитический метод	0,10	—
6137	432336,94	2207256,54	Аналитический метод	0,10	—
6138	432332,48	2207257,52	Аналитический метод	0,10	—
6139	432330,14	2207257,44	Аналитический метод	0,10	—
6140	432326,46	2207256,30	Аналитический метод	0,10	—
6141	432324,22	2207254,85	Аналитический метод	0,10	—
6142	432244,92	2207170,73	Аналитический метод	0,10	—
6143	432284,86	2207187,05	Аналитический метод	0,10	—
6134	432339,85	2207209,69	Аналитический метод	0,10	—
6144	423423,25	2213645,82	Аналитический метод	0,10	—
6145	423421,20	2213661,69	Аналитический метод	0,10	—
6146	423377,79	2213696,28	Аналитический метод	0,10	—
6147	423331,92	2213732,88	Аналитический метод	0,10	—
6148	423285,58	2213770,29	Аналитический метод	0,10	—
6149	423240,08	2213806,87	Аналитический метод	0,10	—
6150	423194,67	2213843,49	Аналитический метод	0,10	—
6151	423146,66	2213882,20	Аналитический метод	0,10	—
6152	423146,51	2213882,33	Аналитический метод	0,10	—
6153	423100,88	2213921,13	Аналитический метод	0,10	—
6154	423055,43	2213960,04	Аналитический метод	0,10	—
6155	423009,95	2213993,56	Аналитический метод	0,10	—
6156	423007,14	2213994,73	Аналитический метод	0,10	—
6157	423007,89	2213994,20	Аналитический метод	0,10	—
6144	423423,25	2213645,82	Аналитический метод	0,10	—

ОПИСАНИЕ МЕСТОПОЛОЖЕНИЯ ГРАНИЦ

Публичный сервитут для использования земель и земельных участков в целях эксплуатации магистрального нефтепровода федерального значения "Магистральный нефтепровод "Салават-Орск""

(наименование объекта, местоположение границ которого описано)

Сведения о местоположении границ объекта

1	2	3	4	5	6
6158	444433,51	2193972,01	Аналитический метод	0,10	—
6159	444380,89	2194034,24	Аналитический метод	0,10	—
6160	444335,19	2194087,82	Аналитический метод	0,10	—
6161	444334,07	2194089,23	Аналитический метод	0,10	—
6162	444279,40	2194163,59	Аналитический метод	0,10	—
6163	444259,10	2194186,92	Аналитический метод	0,10	—
6164	444242,20	2194199,74	Аналитический метод	0,10	—
6165	444203,13	2194221,73	Аналитический метод	0,10	—
6166	444216,93	2194206,73	Аналитический метод	0,10	—
6167	444257,86	2194162,38	Аналитический метод	0,10	—
6168	444285,18	2194132,52	Аналитический метод	0,10	—
6169	444311,68	2194103,47	Аналитический метод	0,10	—
6170	444353,97	2194058,21	Аналитический метод	0,10	—
6171	444393,04	2194015,62	Аналитический метод	0,10	—
6172	444432,63	2193972,56	Аналитический метод	0,10	—
6158	444433,51	2193972,01	Аналитический метод	0,10	—
6173	435394,90	2206852,83	Аналитический метод	0,10	—
6174	435388,35	2206861,64	Аналитический метод	0,10	—
6175	435351,68	2206910,77	Аналитический метод	0,10	—
6176	435351,61	2206910,87	Аналитический метод	0,10	—
6177	435325,86	2206946,24	Аналитический метод	0,10	—
6178	435287,45	2206953,63	Аналитический метод	0,10	—
6179	435375,65	2206857,39	Аналитический метод	0,10	—
6180	435381,87	2206853,18	Аналитический метод	0,10	—
6181	435391,74	2206852,31	Аналитический метод	0,10	—
6173	435394,90	2206852,83	Аналитический метод	0,10	—
6182	431916,86	2207036,30	Аналитический метод	0,10	—
6183	431947,16	2207048,70	Аналитический метод	0,10	—
6184	431988,08	2207065,70	Аналитический метод	0,10	—
6185	431975,44	2207069,06	Аналитический метод	0,10	—
6186	431971,01	2207069,62	Аналитический метод	0,10	—
6187	431968,19	2207069,26	Аналитический метод	0,10	—
6188	431916,80	2207053,55	Аналитический метод	0,10	—
6189	431914,51	2207052,56	Аналитический метод	0,10	—
6190	431800,49	2206989,06	Аналитический метод	0,10	—
6191	431872,82	2207018,70	Аналитический метод	0,10	—
6182	431916,86	2207036,30	Аналитический метод	0,10	—
6192	447199,84	2190558,60	Аналитический метод	0,10	—
6193	447173,37	2190591,71	Аналитический метод	0,10	—
6194	447173,20	2190591,93	Аналитический метод	0,10	—
6195	447158,42	2190611,50	Аналитический метод	0,10	—
6196	447113,49	2190666,43	Аналитический метод	0,10	—
6197	447088,96	2190696,93	Аналитический метод	0,10	—
6198	447088,79	2190696,16	Аналитический метод	0,10	—
6199	447087,80	2190689,81	Аналитический метод	0,10	—
6200	447094,25	2190680,49	Аналитический метод	0,10	—
6201	447122,36	2190639,84	Аналитический метод	0,10	—
6202	447122,95	2190638,96	Аналитический метод	0,10	—
6203	447137,63	2190615,68	Аналитический метод	0,10	—
6204	447149,69	2190599,75	Аналитический метод	0,10	—
6205	447174,16	2190568,69	Аналитический метод	0,10	—
6206	447185,50	2190559,31	Аналитический метод	0,10	—
6207	447193,12	2190558,36	Аналитический метод	0,10	—
6192	447199,84	2190558,60	Аналитический метод	0,10	—

ОПИСАНИЕ МЕСТОПОЛОЖЕНИЯ ГРАНИЦ

Публичный сервитут для использования земель и земельных участков в целях эксплуатации магистрального нефтепровода федерального значения "Магистральный нефтепровод "Салават-Орск""

(наименование объекта, местоположение границ которого описано)

Сведения о местоположении границ объекта

1	2	3	4	5	6
6208	448006,09	2189648,49	Аналитический метод	0,10	—
6209	448003,97	2189662,54	Аналитический метод	0,10	—
6210	447999,17	2189682,42	Аналитический метод	0,10	—
6211	447996,37	2189690,53	Аналитический метод	0,10	—
6212	447983,01	2189697,97	Аналитический метод	0,10	—
6213	447947,31	2189711,58	Аналитический метод	0,10	—
6214	447890,44	2189733,30	Аналитический метод	0,10	—
6215	447923,37	2189717,21	Аналитический метод	0,10	—
6216	447963,58	2189698,06	Аналитический метод	0,10	—
6217	447966,95	2189695,44	Аналитический метод	0,10	—
6218	447995,04	2189661,64	Аналитический метод	0,10	—
6208	448006,09	2189648,49	Аналитический метод	0,10	—
6219	415778,87	2220364,14	Аналитический метод	0,10	—
6220	415764,02	2220375,77	Аналитический метод	0,10	—
6221	415717,87	2220412,02	Аналитический метод	0,10	—
6222	415680,70	2220440,93	Аналитический метод	0,10	—
6223	415638,69	2220463,70	Аналитический метод	0,10	—
6224	415597,23	2220486,17	Аналитический метод	0,10	—
6225	415592,15	2220488,91	Аналитический метод	0,10	—
6219	415778,87	2220364,14	Аналитический метод	0,10	—
6226	433881,87	2207611,97	Аналитический метод	0,10	—
6227	433820,53	2207639,46	Аналитический метод	0,10	—
6228	433798,44	2207616,70	Аналитический метод	0,10	—
6229	433852,55	2207613,58	Аналитический метод	0,10	—
6226	433881,87	2207611,97	Аналитический метод	0,10	—
6230	438242,45	2203100,09	Аналитический метод	0,10	—
6231	438101,44	2203362,71	Аналитический метод	0,10	—
6232	438103,26	2203359,16	Аналитический метод	0,10	—
6233	438130,71	2203305,09	Аналитический метод	0,10	—
6234	438158,12	2203251,08	Аналитический метод	0,10	—
6235	438185,53	2203196,96	Аналитический метод	0,10	—
6236	438213,12	2203142,63	Аналитический метод	0,10	—
6237	438231,33	2203106,75	Аналитический метод	0,10	—
6230	438242,45	2203100,09	Аналитический метод	0,10	—
6238	411538,30	2221275,30	Аналитический метод	0,10	—
6239	411500,74	2221298,38	Аналитический метод	0,10	—
6240	411486,92	2221306,71	Аналитический метод	0,10	—
6241	411453,81	2221325,68	Аналитический метод	0,10	—
6242	411459,30	2221307,29	Аналитический метод	0,10	—
6243	411501,52	2221290,22	Аналитический метод	0,10	—
6238	411538,30	2221275,30	Аналитический метод	0,10	—
6244	423481,54	2213531,79	Аналитический метод	0,10	—
6245	423455,54	2213553,60	Аналитический метод	0,10	—
6246	423458,91	2213528,94	Аналитический метод	0,10	—
6244	423481,54	2213531,79	Аналитический метод	0,10	—
6247	433122,90	2207368,74	Аналитический метод	0,10	—
6248	433119,23	2207378,25	Аналитический метод	0,10	—
6249	433109,50	2207374,95	Аналитический метод	0,10	—
6250	433106,02	2207373,77	Аналитический метод	0,10	—
6251	433107,62	2207369,86	Аналитический метод	0,10	—
6252	433107,69	2207369,69	Аналитический метод	0,10	—

ОПИСАНИЕ МЕСТОПОЛОЖЕНИЯ ГРАНИЦ

Публичный сервитут для использования земель и земельных участков в целях эксплуатации магистрального нефтепровода федерального значения "Магистральный нефтепровод "Салават-Орск""

(наименование объекта, местоположение границ которого описано)

Сведения о местоположении границ объекта

1	2	3	4	5	6
6253	433109,70	2207364,49	Аналитический метод	0,10	—
6254	433122,04	2207368,75	Аналитический метод	0,10	—
6247	433122,90	2207368,74	Аналитический метод	0,10	—
6255	433724,72	2207612,37	Аналитический метод	0,10	—
6256	433727,99	2207615,75	Аналитический метод	0,10	—
6257	433714,52	2207619,50	Аналитический метод	0,10	—
6258	433710,05	2207604,80	Аналитический метод	0,10	—
6259	433715,86	2207606,78	Аналитический метод	0,10	—
6255	433724,72	2207612,37	Аналитический метод	0,10	—
6260	433140,77	2207377,72	Аналитический метод	0,10	—
6261	433155,68	2207390,62	Аналитический метод	0,10	—
6262	433138,09	2207384,64	Аналитический метод	0,10	—
6260	433140,77	2207377,72	Аналитический метод	0,10	—
6263	429319,61	2208809,65	Аналитический метод	0,10	—
6264	429303,45	2208840,98	Аналитический метод	0,10	—
6265	429297,00	2208853,37	Аналитический метод	0,10	—
6266	429314,09	2208816,73	Аналитический метод	0,10	—
6267	429315,94	2208813,87	Аналитический метод	0,10	—
6263	429319,61	2208809,65	Аналитический метод	0,10	—
6268	419276,17	2217991,27	Аналитический метод	0,10	—
6269	419275,45	2218009,25	Аналитический метод	0,10	—
6270	419269,34	2218014,55	Аналитический метод	0,10	—
6271	419271,60	2218009,58	Аналитический метод	0,10	—
6272	419273,25	2218004,62	Аналитический метод	0,10	—
6268	419276,17	2217991,27	Аналитический метод	0,10	—
6273	438058,63	2203447,11	Аналитический метод	0,10	—
6274	438055,92	2203457,75	Аналитический метод	0,10	—
6275	438055,53	2203459,57	Аналитический метод	0,10	—
6276	438055,15	2203464,17	Аналитический метод	0,10	—
6277	438055,24	2203472,42	Аналитический метод	0,10	—
6278	438053,82	2203456,77	Аналитический метод	0,10	—
6273	438058,63	2203447,11	Аналитический метод	0,10	—
6279	438339,29	2202919,73	Аналитический метод	0,10	—
6280	438321,94	2202952,06	Аналитический метод	0,10	—
6281	438323,56	2202947,33	Аналитический метод	0,10	—
6279	438339,29	2202919,73	Аналитический метод	0,10	—
6282	323667,84	2309962,66	Аналитический метод	0,10	—
6283	323674,23	2309964,99	Аналитический метод	0,10	—
6284	323674,51	2309965,23	Аналитический метод	0,10	—
6285	323687,70	2309977,14	Аналитический метод	0,10	—
6286	323716,61	2310003,24	Аналитический метод	0,10	—
6287	323767,98	2310049,11	Аналитический метод	0,10	—
6288	323814,49	2310090,66	Аналитический метод	0,10	—
6289	323859,97	2310131,28	Аналитический метод	0,10	—
6290	323912,88	2310157,69	Аналитический метод	0,10	—
6291	323959,30	2310181,01	Аналитический метод	0,10	—
6292	324012,84	2310207,39	Аналитический метод	0,10	—
6293	324169,80	2310286,30	Аналитический метод	0,10	—
6294	324272,40	2310337,18	Аналитический метод	0,10	—
6295	324331,63	2310348,87	Аналитический метод	0,10	—
6296	324385,95	2310359,60	Аналитический метод	0,10	—

ОПИСАНИЕ МЕСТОПОЛОЖЕНИЯ ГРАНИЦ

Публичный сервитут для использования земель и земельных участков в целях эксплуатации магистрального нефтепровода федерального значения "Магистральный нефтепровод "Салават-Орск""

(наименование объекта, местоположение границ которого описано)

Сведения о местоположении границ объекта

1	2	3	4	5	6
6297	324436,25	2310369,05	Аналитический метод	0,10	—
6298	324437,76	2310369,46	Аналитический метод	0,10	—
6299	324473,16	2310382,12	Аналитический метод	0,10	—
6300	324510,72	2310395,76	Аналитический метод	0,10	—
6301	324563,53	2310414,62	Аналитический метод	0,10	—
6302	324618,15	2310434,71	Аналитический метод	0,10	—
6303	324674,87	2310454,96	Аналитический метод	0,10	—
6304	324728,15	2310474,22	Аналитический метод	0,10	—
6305	324784,87	2310494,54	Аналитический метод	0,10	—
6306	324839,13	2310514,09	Аналитический метод	0,10	—
6307	324893,07	2310533,65	Аналитический метод	0,10	—
6308	324946,27	2310552,82	Аналитический метод	0,10	—
6309	324986,69	2310543,86	Аналитический метод	0,10	—
6310	325025,89	2310535,18	Аналитический метод	0,10	—
6311	325117,60	2310514,72	Аналитический метод	0,10	—
6312	325188,40	2310499,17	Аналитический метод	0,10	—
6313	325252,42	2310484,37	Аналитический метод	0,10	—
6314	325366,56	2310458,04	Аналитический метод	0,10	—
6315	325417,90	2310446,19	Аналитический метод	0,10	—
6316	325526,20	2310420,97	Аналитический метод	0,10	—
6317	325580,31	2310408,77	Аналитический метод	0,10	—
6318	325638,31	2310395,22	Аналитический метод	0,10	—
6319	325691,16	2310382,90	Аналитический метод	0,10	—
6320	325742,69	2310371,02	Аналитический метод	0,10	—
6321	325793,08	2310359,37	Аналитический метод	0,10	—
6322	325848,65	2310346,56	Аналитический метод	0,10	—
6323	325850,89	2310346,31	Аналитический метод	0,10	—
6324	325853,63	2310346,69	Аналитический метод	0,10	—
6325	325891,84	2310357,67	Аналитический метод	0,10	—
6326	325937,85	2310370,86	Аналитический метод	0,10	—
6327	325989,71	2310385,85	Аналитический метод	0,10	—
6328	326041,01	2310400,35	Аналитический метод	0,10	—
6329	326041,12	2310400,38	Аналитический метод	0,10	—
6330	326095,95	2310416,60	Аналитический метод	0,10	—
6331	326150,35	2310432,06	Аналитический метод	0,10	—
6332	326202,62	2310446,99	Аналитический метод	0,10	—
6333	326257,29	2310462,64	Аналитический метод	0,10	—
6334	326314,78	2310479,02	Аналитический метод	0,10	—
6335	326369,53	2310495,02	Аналитический метод	0,10	—
6336	326422,39	2310510,19	Аналитический метод	0,10	—
6337	326480,27	2310526,50	Аналитический метод	0,10	—
6338	326541,38	2310544,27	Аналитический метод	0,10	—
6339	326601,74	2310561,60	Аналитический метод	0,10	—
6340	326649,81	2310574,95	Аналитический метод	0,10	—
6341	326649,99	2310575,00	Аналитический метод	0,10	—
6342	326700,22	2310590,00	Аналитический метод	0,10	—
6343	326754,45	2310605,44	Аналитический метод	0,10	—
6344	326758,13	2310607,38	Аналитический метод	0,10	—
6345	326758,38	2310607,61	Аналитический метод	0,10	—
6346	326786,45	2310632,85	Аналитический метод	0,10	—
6347	326828,79	2310670,93	Аналитический метод	0,10	—
6348	326870,37	2310708,64	Аналитический метод	0,10	—
6349	326911,81	2310745,70	Аналитический метод	0,10	—
6350	326946,19	2310775,86	Аналитический метод	0,10	—
6351	326946,29	2310775,96	Аналитический метод	0,10	—
6352	326988,69	2310814,25	Аналитический метод	0,10	—
6353	327027,14	2310849,15	Аналитический метод	0,10	—
6354	327066,80	2310885,00	Аналитический метод	0,10	—

ОПИСАНИЕ МЕСТОПОЛОЖЕНИЯ ГРАНИЦ

Публичный сервитут для использования земель и земельных участков в целях эксплуатации магистрального нефтепровода федерального значения "Магистральный нефтепровод "Салават-Орск""

(наименование объекта, местоположение границ которого описано)

Сведения о местоположении границ объекта

1	2	3	4	5	6
6355	327106,80	2310920,75	Аналитический метод	0,10	—
6356	327106,90	2310920,85	Аналитический метод	0,10	—
6357	327141,20	2310952,40	Аналитический метод	0,10	—
6358	327181,25	2310987,90	Аналитический метод	0,10	—
6359	327181,35	2310987,99	Аналитический метод	0,10	—
6360	327223,72	2311026,54	Аналитический метод	0,10	—
6361	327260,99	2311059,57	Аналитический метод	0,10	—
6362	327261,07	2311059,65	Аналитический метод	0,10	—
6363	327299,03	2311094,04	Аналитический метод	0,10	—
6364	327340,12	2311131,12	Аналитический метод	0,10	—
6365	327385,08	2311171,39	Аналитический метод	0,10	—
6366	327428,12	2311210,25	Аналитический метод	0,10	—
6367	327468,49	2311246,48	Аналитический метод	0,10	—
6368	327514,66	2311287,71	Аналитический метод	0,10	—
6369	327556,74	2311325,80	Аналитический метод	0,10	—
6370	327600,35	2311364,77	Аналитический метод	0,10	—
6371	327641,93	2311402,14	Аналитический метод	0,10	—
6372	327690,83	2311446,28	Аналитический метод	0,10	—
6373	327731,64	2311482,88	Аналитический метод	0,10	—
6374	327774,93	2311521,86	Аналитический метод	0,10	—
6375	327819,33	2311561,82	Аналитический метод	0,10	—
6376	327831,00	2311572,38	Аналитический метод	0,10	—
6377	327834,12	2311578,03	Аналитический метод	0,10	—
6378	327832,94	2311584,74	Аналитический метод	0,10	—
6379	327830,27	2311587,74	Аналитический метод	0,10	—
6380	327788,05	2311619,20	Аналитический метод	0,10	—
6381	327758,18	2311641,45	Аналитический метод	0,10	—
6382	327755,64	2311642,82	Аналитический метод	0,10	—
6383	327748,84	2311642,82	Аналитический метод	0,10	—
6384	327743,62	2311638,44	Аналитический метод	0,10	—
6385	327742,44	2311631,74	Аналитический метод	0,10	—
6386	327745,84	2311625,85	Аналитический метод	0,10	—
6387	327746,30	2311625,49	Аналитический метод	0,10	—
6388	327776,16	2311603,24	Аналитический метод	0,10	—
6389	327808,67	2311579,02	Аналитический метод	0,10	—
6390	327805,98	2311576,58	Аналитический метод	0,10	—
6391	327761,62	2311536,65	Аналитический метод	0,10	—
6392	327718,34	2311497,68	Аналитический метод	0,10	—
6393	327677,50	2311461,06	Аналитический метод	0,10	—
6394	327628,61	2311416,92	Аналитический метод	0,10	—
6395	327587,06	2311379,58	Аналитический метод	0,10	—
6396	327543,41	2311340,58	Аналитический метод	0,10	—
6397	327501,33	2311302,49	Аналитический метод	0,10	—
6398	327455,21	2311261,29	Аналитический метод	0,10	—
6399	327414,80	2311225,03	Аналитический метод	0,10	—
6400	327371,76	2311186,17	Аналитический метод	0,10	—
6401	327326,81	2311145,90	Аналитический метод	0,10	—
6402	327285,68	2311108,80	Аналитический метод	0,10	—
6403	327247,75	2311074,43	Аналитический метод	0,10	—
6404	327210,47	2311041,39	Аналитический метод	0,10	—
6405	327210,38	2311041,31	Аналитический метод	0,10	—
6406	327168,00	2311002,75	Аналитический метод	0,10	—
6407	327127,93	2310967,24	Аналитический метод	0,10	—
6408	327127,80	2310967,11	Аналитический метод	0,10	—
6409	327093,48	2310935,54	Аналитический метод	0,10	—
6410	327053,47	2310899,78	Аналитический метод	0,10	—
6411	327013,78	2310863,90	Аналитический метод	0,10	—
6412	326975,32	2310828,99	Аналитический метод	0,10	—

ОПИСАНИЕ МЕСТОПОЛОЖЕНИЯ ГРАНИЦ

Публичный сервитут для использования земель и земельных участков в целях эксплуатации магистрального нефтепровода федерального значения "Магистральный нефтепровод "Салават-Орск""

(наименование объекта, местоположение границ которого описано)

Сведения о местоположении границ объекта

1	2	3	4	5	6
6413	326933,01	2310790,77	Аналитический метод	0,10	—
6414	326898,58	2310760,56	Аналитический метод	0,10	—
6415	326857,03	2310723,40	Аналитический метод	0,10	—
6416	326815,44	2310685,68	Аналитический метод	0,10	—
6417	326773,15	2310647,65	Аналитический метод	0,10	—
6418	326746,79	2310623,94	Аналитический метод	0,10	—
6419	326694,71	2310609,13	Аналитический метод	0,10	—
6420	326694,58	2310609,09	Аналитический метод	0,10	—
6421	326644,39	2310594,10	Аналитический метод	0,10	—
6422	326596,29	2310580,74	Аналитический метод	0,10	—
6423	326535,84	2310563,38	Аналитический метод	0,10	—
6424	326474,75	2310545,61	Аналитический метод	0,10	—
6425	326416,93	2310529,32	Аналитический метод	0,10	—
6426	326363,97	2310514,12	Аналитический метод	0,10	—
6427	326309,23	2310498,14	Аналитический метод	0,10	—
6428	326251,81	2310481,77	Аналитический метод	0,10	—
6429	326197,15	2310466,12	Аналитический метод	0,10	—
6430	326144,89	2310451,20	Аналитический метод	0,10	—
6431	326090,46	2310435,73	Аналитический метод	0,10	—
6432	326090,35	2310435,70	Аналитический метод	0,10	—
6433	326035,53	2310419,48	Аналитический метод	0,10	—
6434	325984,21	2310404,98	Аналитический метод	0,10	—
6435	325932,33	2310389,98	Аналитический метод	0,10	—
6436	325886,35	2310376,80	Аналитический метод	0,10	—
6437	325850,61	2310366,53	Аналитический метод	0,10	—
6438	325797,55	2310378,76	Аналитический метод	0,10	—
6439	325747,17	2310390,41	Аналитический метод	0,10	—
6440	325695,65	2310402,29	Аналитический метод	0,10	—
6441	325642,83	2310414,60	Аналитический метод	0,10	—
6442	325584,73	2310428,17	Аналитический метод	0,10	—
6443	325530,61	2310440,38	Аналитический метод	0,10	—
6444	325422,38	2310465,58	Аналитический метод	0,10	—
6445	325371,03	2310477,43	Аналитический метод	0,10	—
6446	325256,90	2310503,76	Аналитический метод	0,10	—
6447	325192,83	2310518,56	Аналитический метод	0,10	—
6448	325192,73	2310518,59	Аналитический метод	0,10	—
6449	325121,88	2310534,15	Аналитический метод	0,10	—
6450	325030,20	2310554,61	Аналитический метод	0,10	—
6451	324990,99	2310563,29	Аналитический метод	0,10	—
6452	324947,77	2310572,87	Аналитический метод	0,10	—
6453	324942,24	2310572,52	Аналитический метод	0,10	—
6454	324886,30	2310552,36	Аналитический метод	0,10	—
6455	324832,36	2310532,80	Аналитический метод	0,10	—
6456	324778,13	2310513,26	Аналитический метод	0,10	—
6457	324721,40	2310492,94	Аналитический метод	0,10	—
6458	324668,12	2310473,69	Аналитический метод	0,10	—
6459	324611,32	2310453,40	Аналитический метод	0,10	—
6460	324556,71	2310433,31	Аналитический метод	0,10	—
6461	324503,95	2310414,48	Аналитический метод	0,10	—
6462	324466,39	2310400,83	Аналитический метод	0,10	—
6463	324431,80	2310388,46	Аналитический метод	0,10	—
6464	324382,14	2310379,13	Аналитический метод	0,10	—
6465	324327,78	2310368,39	Аналитический метод	0,10	—
6466	324267,24	2310356,44	Аналитический метод	0,10	—
6467	324265,77	2310356,03	Аналитический метод	0,10	—
6468	324264,75	2310355,60	Аналитический метод	0,10	—
6469	324160,89	2310304,10	Аналитический метод	0,10	—
6470	324003,94	2310225,19	Аналитический метод	0,10	—

ОПИСАНИЕ МЕСТОПОЛОЖЕНИЯ ГРАНИЦ

Публичный сервитут для использования земель и земельных участков в целях эксплуатации магистрального нефтепровода федерального значения "Магистральный нефтепровод "Салават-Орск""

(наименование объекта, местоположение границ которого описано)

Сведения о местоположении границ объекта

1	2	3	4	5	6
6471	323950,40	2310198,81	Аналитический метод	0,10	—
6472	323903,96	2310175,48	Аналитический метод	0,10	—
6473	323849,89	2310148,49	Аналитический метод	0,10	—
6474	323847,71	2310147,01	Аналитический метод	0,10	—
6475	323801,24	2310105,50	Аналитический метод	0,10	—
6476	323754,72	2310063,95	Аналитический метод	0,10	—
6477	323703,30	2310018,03	Аналитический метод	0,10	—
6478	323674,36	2309991,91	Аналитический метод	0,10	—
6479	323668,30	2309986,44	Аналитический метод	0,10	—
6480	323666,43	2309988,46	Аналитический метод	0,10	—
6481	323662,52	2309991,07	Аналитический метод	0,10	—
6482	323655,72	2309991,07	Аналитический метод	0,10	—
6483	323650,50	2309986,69	Аналитический метод	0,10	—
6484	323649,32	2309979,99	Аналитический метод	0,10	—
6485	323651,81	2309974,97	Аналитический метод	0,10	—
6486	323655,33	2309971,15	Аналитический метод	0,10	—
6487	323655,55	2309970,92	Аналитический метод	0,10	—
6488	323660,74	2309965,64	Аналитический метод	0,10	—
6489	323661,44	2309964,99	Аналитический метод	0,10	—
6282	323667,84	2309962,66	Аналитический метод	0,10	—
6490	341753,60	2301622,18	Аналитический метод	0,10	—
6491	341757,32	2301622,90	Аналитический метод	0,10	—
6492	341765,99	2301626,40	Аналитический метод	0,10	—
6493	341779,35	2301631,74	Аналитический метод	0,10	—
6494	341803,44	2301641,12	Аналитический метод	0,10	—
6495	341860,44	2301663,08	Аналитический метод	0,10	—
6496	341860,55	2301663,12	Аналитический метод	0,10	—
6497	341910,11	2301682,87	Аналитический метод	0,10	—
6498	341949,59	2301697,82	Аналитический метод	0,10	—
6499	342002,04	2301718,25	Аналитический метод	0,10	—
6500	342054,61	2301738,74	Аналитический метод	0,10	—
6501	342057,39	2301740,39	Аналитический метод	0,10	—
6502	342060,74	2301746,02	Аналитический метод	0,10	—
6503	342072,88	2301805,37	Аналитический метод	0,10	—
6504	342083,95	2301859,71	Аналитический метод	0,10	—
6505	342083,98	2301859,86	Аналитический метод	0,10	—
6506	342089,16	2301887,56	Аналитический метод	0,10	—
6507	342104,05	2301956,35	Аналитический метод	0,10	—
6508	342104,09	2301956,56	Аналитический метод	0,10	—
6509	342110,29	2301988,55	Аналитический метод	0,10	—
6510	342123,35	2302053,54	Аналитический метод	0,10	—
6511	342133,58	2302101,98	Аналитический метод	0,10	—
6512	342144,64	2302154,97	Аналитический метод	0,10	—
6513	342144,67	2302155,11	Аналитический метод	0,10	—
6514	342157,56	2302221,73	Аналитический метод	0,10	—
6515	342166,10	2302260,69	Аналитический метод	0,10	—
6516	342166,13	2302260,84	Аналитический метод	0,10	—
6517	342175,69	2302308,09	Аналитический метод	0,10	—
6518	342189,11	2302373,69	Аналитический метод	0,10	—
6519	342203,37	2302443,44	Аналитический метод	0,10	—
6520	342214,19	2302496,37	Аналитический метод	0,10	—
6521	342230,96	2302542,68	Аналитический метод	0,10	—
6522	342249,73	2302594,45	Аналитический метод	0,10	—
6523	342270,54	2302650,49	Аналитический метод	0,10	—
6524	342295,00	2302717,71	Аналитический метод	0,10	—
6525	342312,45	2302764,69	Аналитический метод	0,10	—
6526	342329,45	2302811,40	Аналитический метод	0,10	—

ОПИСАНИЕ МЕСТОПОЛОЖЕНИЯ ГРАНИЦ

Публичный сервитут для использования земель и земельных участков в целях эксплуатации магистрального нефтепровода федерального значения "Магистральный нефтепровод "Салават-Орск""

(наименование объекта, местоположение границ которого описано)

Сведения о местоположении границ объекта

1	2	3	4	5	6
6527	342347,55	2302860,85	Аналитический метод	0,10	—
6528	342365,60	2302910,19	Аналитический метод	0,10	—
6529	342387,45	2302969,92	Аналитический метод	0,10	—
6530	342406,54	2303023,62	Аналитический метод	0,10	—
6531	342424,84	2303073,08	Аналитический метод	0,10	—
6532	342443,48	2303124,56	Аналитический метод	0,10	—
6533	342462,71	2303177,61	Аналитический метод	0,10	—
6534	342483,43	2303234,80	Аналитический метод	0,10	—
6535	342483,77	2303235,95	Аналитический метод	0,10	—
6536	342497,11	2303293,67	Аналитический метод	0,10	—
6537	342509,85	2303350,66	Аналитический метод	0,10	—
6538	342522,76	2303407,31	Аналитический метод	0,10	—
6539	342537,02	2303469,38	Аналитический метод	0,10	—
6540	342550,36	2303528,37	Аналитический метод	0,10	—
6541	342563,99	2303588,18	Аналитический метод	0,10	—
6542	342578,03	2303649,85	Аналитический метод	0,10	—
6543	342585,36	2303681,99	Аналитический метод	0,10	—
6544	342608,59	2303703,95	Аналитический метод	0,10	—
6545	342634,41	2303728,32	Аналитический метод	0,10	—
6546	342663,40	2303755,79	Аналитический метод	0,10	—
6547	342666,35	2303761,29	Аналитический метод	0,10	—
6548	342665,17	2303767,99	Аналитический метод	0,10	—
6549	342659,96	2303772,37	Аналитический метод	0,10	—
6550	342653,15	2303772,37	Аналитический метод	0,10	—
6551	342649,71	2303770,24	Аналитический метод	0,10	—
6552	342620,73	2303742,77	Аналитический метод	0,10	—
6553	342594,92	2303718,41	Аналитический метод	0,10	—
6554	342569,49	2303694,38	Аналитический метод	0,10	—
6555	342567,71	2303692,12	Аналитический метод	0,10	—
6556	342566,63	2303689,36	Аналитический метод	0,10	—
6557	342558,63	2303654,27	Аналитический метод	0,10	—
6558	342544,59	2303592,60	Аналитический метод	0,10	—
6559	342530,96	2303532,77	Аналитический метод	0,10	—
6560	342517,62	2303473,79	Аналитический метод	0,10	—
6561	342503,36	2303411,74	Аналитический метод	0,10	—
6562	342490,43	2303355,02	Аналитический метод	0,10	—
6563	342477,70	2303298,04	Аналитический метод	0,10	—
6564	342464,52	2303241,02	Аналитический метод	0,10	—
6565	342444,00	2303184,39	Аналитический метод	0,10	—
6566	342424,77	2303131,34	Аналитический метод	0,10	—
6567	342406,14	2303079,89	Аналитический метод	0,10	—
6568	342387,85	2303030,47	Аналитический метод	0,10	—
6569	342387,81	2303030,35	Аналитический метод	0,10	—
6570	342368,72	2302976,63	Аналитический метод	0,10	—
6571	342346,91	2302917,03	Аналитический метод	0,10	—
6572	342328,86	2302867,69	Аналитический метод	0,10	—
6573	342310,75	2302818,21	Аналитический метод	0,10	—
6574	342293,76	2302771,53	Аналитический метод	0,10	—
6575	342276,31	2302724,54	Аналитический метод	0,10	—
6576	342251,85	2302657,33	Аналитический метод	0,10	—
6577	342231,04	2302601,27	Аналитический метод	0,10	—
6578	342212,25	2302549,45	Аналитический метод	0,10	—
6579	342195,24	2302502,47	Аналитический метод	0,10	—
6580	342194,84	2302501,07	Аналитический метод	0,10	—
6581	342183,87	2302447,42	Аналитический метод	0,10	—
6582	342169,61	2302377,67	Аналитический метод	0,10	—
6583	342156,19	2302312,05	Аналитический метод	0,10	—
6584	342146,64	2302264,87	Аналитический метод	0,10	—

ОПИСАНИЕ МЕСТОПОЛОЖЕНИЯ ГРАНИЦ

Публичный сервитут для использования земель и земельных участков в целях эксплуатации магистрального нефтепровода федерального значения "Магистральный нефтепровод "Салават-Орск""

(наименование объекта, местоположение границ которого описано)

Сведения о местоположении границ объекта

1	2	3	4	5	6
6585	342138,09	2302225,87	Аналитический метод	0,10	—
6586	342138,05	2302225,63	Аналитический метод	0,10	—
6587	342125,15	2302158,96	Аналитический метод	0,10	—
6588	342114,10	2302106,06	Аналитический метод	0,10	—
6589	342103,85	2302057,51	Аналитический метод	0,10	—
6590	342090,76	2301992,37	Аналитический метод	0,10	—
6591	342084,58	2301960,45	Аналитический метод	0,10	—
6592	342069,68	2301891,63	Аналитический метод	0,10	—
6593	342069,62	2301891,35	Аналитический метод	0,10	—
6594	342064,43	2301863,60	Аналитический метод	0,10	—
6595	342053,38	2301809,35	Аналитический метод	0,10	—
6596	342042,33	2301755,31	Аналитический метод	0,10	—
6597	341994,81	2301736,80	Аналитический метод	0,10	—
6598	341942,41	2301716,38	Аналитический метод	0,10	—
6599	341902,98	2301701,45	Аналитический метод	0,10	—
6600	341902,82	2301701,39	Аналитический метод	0,10	—
6601	341853,23	2301681,63	Аналитический метод	0,10	—
6602	341796,24	2301659,67	Аналитический метод	0,10	—
6603	341772,01	2301650,24	Аналитический метод	0,10	—
6604	341758,57	2301644,86	Аналитический метод	0,10	—
6605	341749,88	2301641,36	Аналитический метод	0,10	—
6606	341744,98	2301637,11	Аналитический метод	0,10	—
6607	341743,80	2301630,41	Аналитический метод	0,10	—
6608	341747,20	2301624,51	Аналитический метод	0,10	—
6490	341753,60	2301622,18	Аналитический метод	0,10	—
6609	351726,10	2294700,06	Аналитический метод	0,10	—
6610	351729,34	2294705,62	Аналитический метод	0,10	—
6611	351723,98	2294708,74	Аналитический метод	0,10	—
6612	351720,74	2294703,18	Аналитический метод	0,10	—
6609	351726,10	2294700,06	Аналитический метод	0,10	—
6613	377592,33	2257439,96	Аналитический метод	0,10	—
6614	377593,97	2257442,55	Аналитический метод	0,10	—
6615	377591,81	2257443,81	Аналитический метод	0,10	—
6616	377590,21	2257441,26	Аналитический метод	0,10	—
6613	377592,33	2257439,96	Аналитический метод	0,10	—
6617	377603,47	2257430,55	Аналитический метод	0,10	—
6618	377606,81	2257435,51	Аналитический метод	0,10	—
6619	377601,65	2257439,05	Аналитический метод	0,10	—
6620	377598,41	2257434,12	Аналитический метод	0,10	—
6617	377603,47	2257430,55	Аналитический метод	0,10	—
6621	390836,32	2246137,56	Аналитический метод	0,10	—
6622	390843,84	2246138,72	Аналитический метод	0,10	—
6623	390843,17	2246142,58	Аналитический метод	0,10	—
6624	390835,77	2246141,31	Аналитический метод	0,10	—
6621	390836,32	2246137,56	Аналитический метод	0,10	—
6625	399336,14	2237420,97	Аналитический метод	0,10	—
6626	399337,54	2237423,56	Аналитический метод	0,10	—
6627	399334,90	2237425,15	Аналитический метод	0,10	—
6628	399333,48	2237422,45	Аналитический метод	0,10	—
6625	399336,14	2237420,97	Аналитический метод	0,10	—
6629	404346,50	2234647,40	Аналитический метод	0,10	—
6630	404348,08	2234650,08	Аналитический метод	0,10	—

ОПИСАНИЕ МЕСТОПОЛОЖЕНИЯ ГРАНИЦ

Публичный сервитут для использования земель и земельных участков в целях эксплуатации магистрального нефтепровода федерального значения "Магистральный нефтепровод "Салават-Орск""

(наименование объекта, местоположение границ которого описано)

Сведения о местоположении границ объекта

1	2	3	4	5	6
6631	404345,47	2234651,62	Аналитический метод	0,10	—
6632	404343,87	2234648,96	Аналитический метод	0,10	—
6629	404346,50	2234647,40	Аналитический метод	0,10	—
6633	424519,17	2212061,28	Аналитический метод	0,10	—
6634	424520,91	2212064,50	Аналитический метод	0,10	—
6635	424517,90	2212066,13	Аналитический метод	0,10	—
6636	424516,20	2212063,00	Аналитический метод	0,10	—
6633	424519,17	2212061,28	Аналитический метод	0,10	—

3. Сведения о характерных точках части (частей) границы объекта

Обозначение характерных точек части границы	Координаты, м		Метод определения координат характерной точки	Средняя квадратическая погрешность положения характерной точки (M_t), м	Описание обозначения точки на местности (при наличии)
	X	Y			
1	2	3	4	5	6
Часть № —					
—	—	—	—	—	—

ОПИСАНИЕ МЕСТОПОЛОЖЕНИЯ ГРАНИЦ

Публичный сервитут для использования земель и земельных участков в целях эксплуатации магистрального нефтепровода федерального значения "Магистральный нефтепровод "Салават-Орск""
(наименование объекта, местоположение границ которого описано)

Схема расположения границ публичного сервитута

Основной лист 1

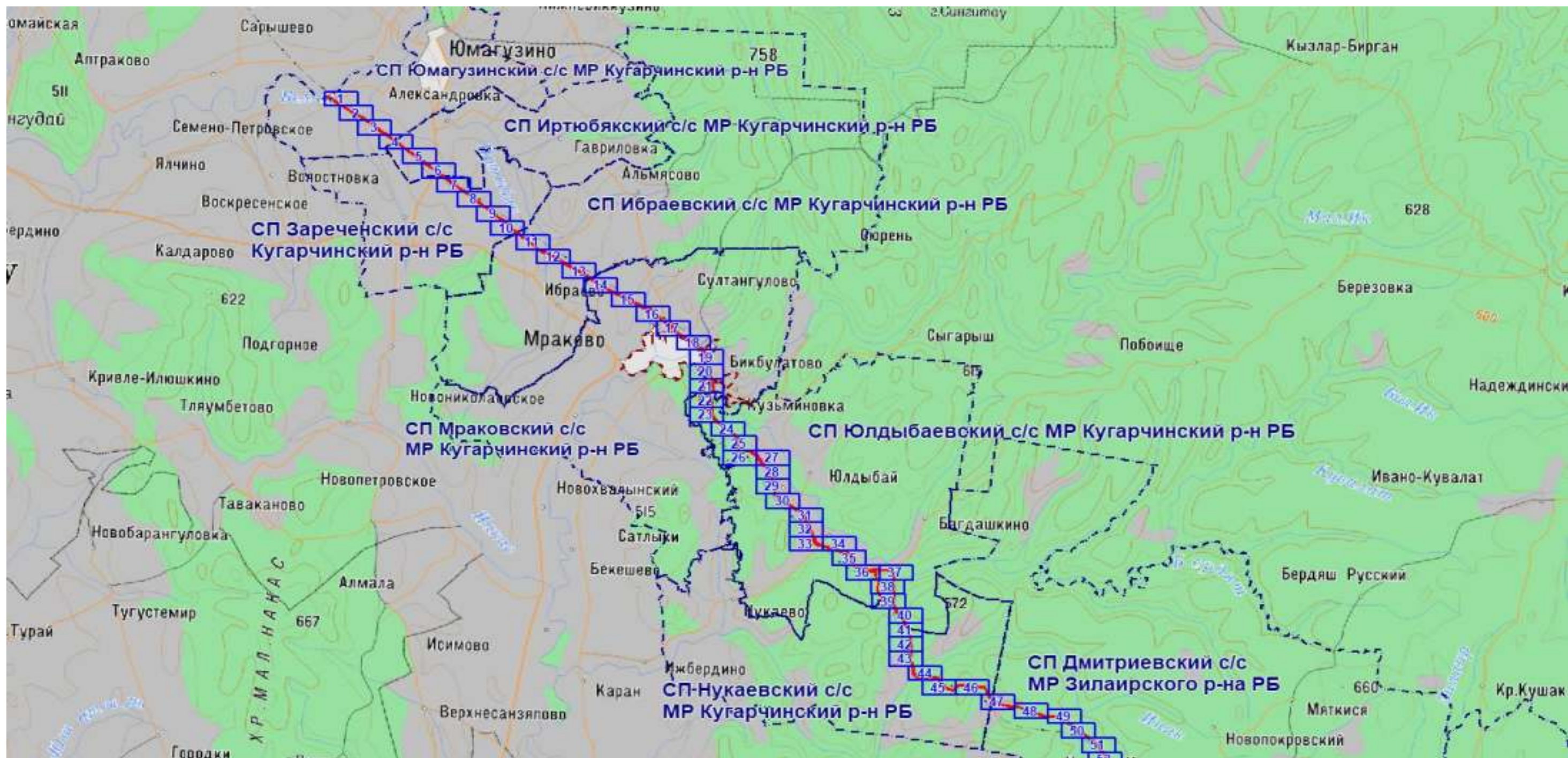

Масштаб 1: 267640

Используемые условные знаки и обозначения:

 – область выносного листа,

23 – номер выносного листа.

Остальные используемые условные знаки и обозначения: приведены на отдельной странице в конце раздела.

Подпись *Назаров Д. А.* Дата 8 февраля 2024 г.

Место для оттиска печати (при наличии) лица, составившего описание местоположения границ объекта



ОПИСАНИЕ МЕСТОПОЛОЖЕНИЯ ГРАНИЦ

Публичный сервитут для использования земель и земельных участков в целях эксплуатации магистрального нефтепровода федерального значения "Магистральный нефтепровод "Салават-Орск""
(наименование объекта, местоположение границ которого описано)

Схема расположения границ публичного сервитута

Основной лист 2

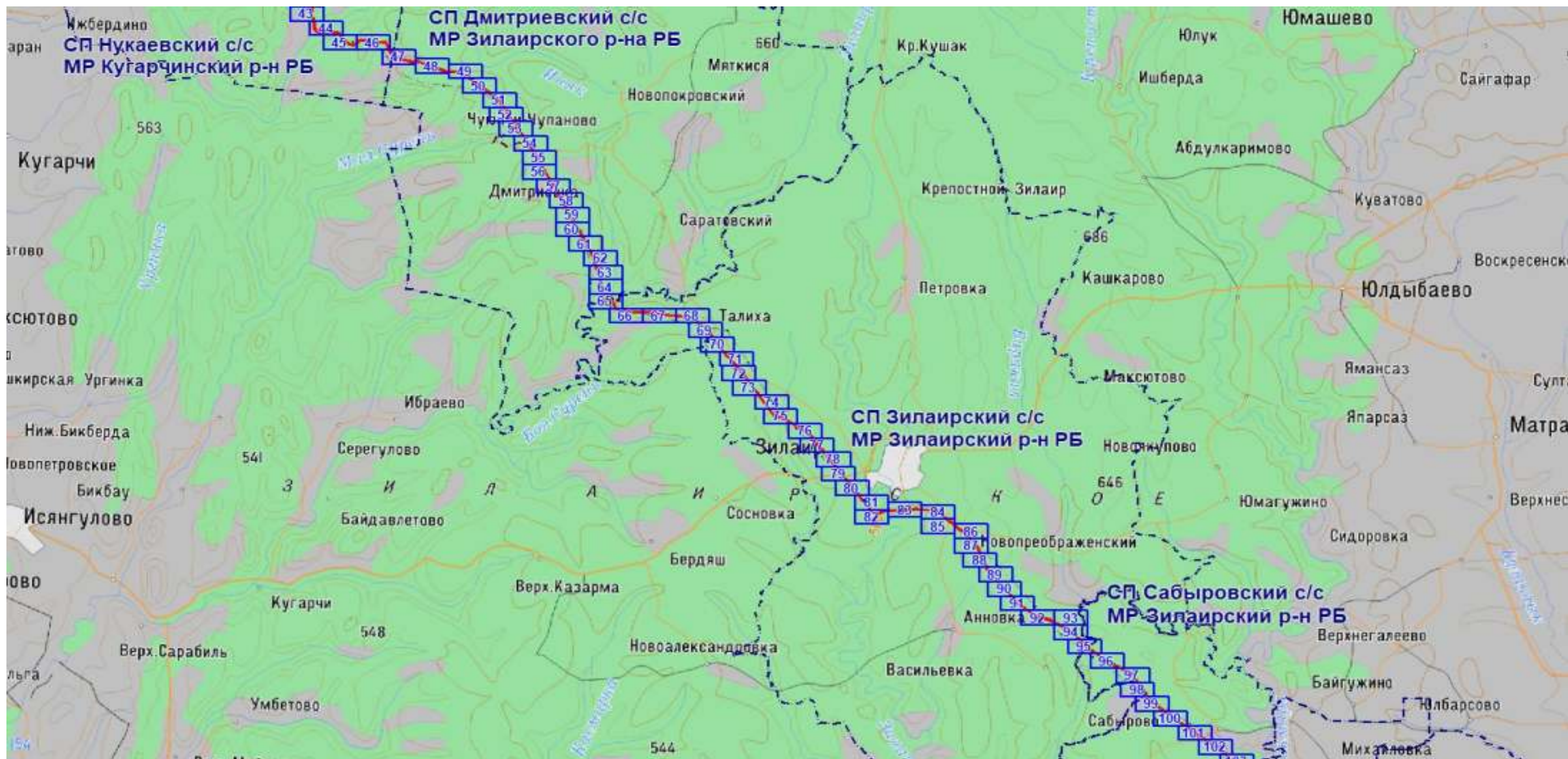

Масштаб 1: 267640

Используемые условные знаки и обозначения:

 — область выносного листа,

23 — номер выносного листа.

Остальные используемые условные знаки и обозначения: приведены на отдельной странице в конце раздела.

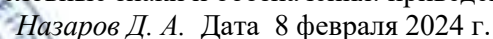
Подпись  Назаров Д. А. Дата 8 февраля 2024 г.

Место для отгиска печати (при наличии) лица, составившего описание местоположения границ объекта



ОПИСАНИЕ МЕСТОПОЛОЖЕНИЯ ГРАНИЦ

Публичный сервитут для использования земель и земельных участков в целях эксплуатации магистрального нефтепровода федерального значения "Магистральный нефтепровод "Салават-Орск""

(наименование объекта, местоположение границ которого описано)

Схема расположения границ публичного сервитута

Основной лист 3

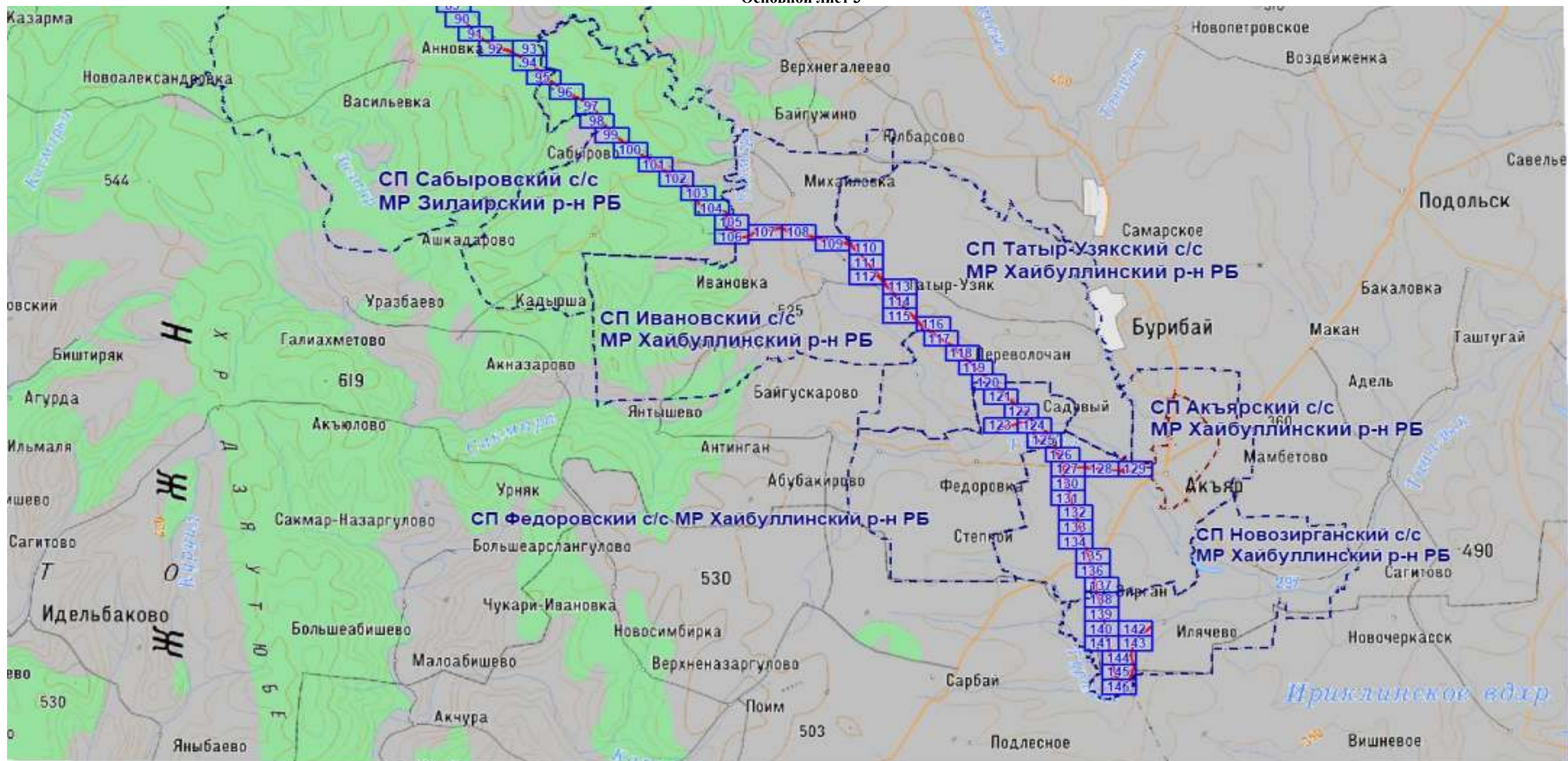

Масштаб 1: 267640

Используемые условные знаки и обозначения:

– область выносного листа,

23 – номер выносного листа.

Остальные используемые условные знаки и обозначения: приведены на отдельной странице в конце раздела.

Подпись Назаров Д. А. Дата 8 февраля 2024 г.

Место для оттиска печати (при наличии) лица, составившего описание местоположения границ объекта



ОПИСАНИЕ МЕСТОПОЛОЖЕНИЯ ГРАНИЦ

Публичный сервитут для использования земель и земельных участков в целях эксплуатации магистрального нефтепровода федерального значения "Магистральный нефтепровод "Салават-Орск""
(наименование объекта, местоположение границ которого описано)

Схема расположения границ публичного сервитута

Выносной лист №1

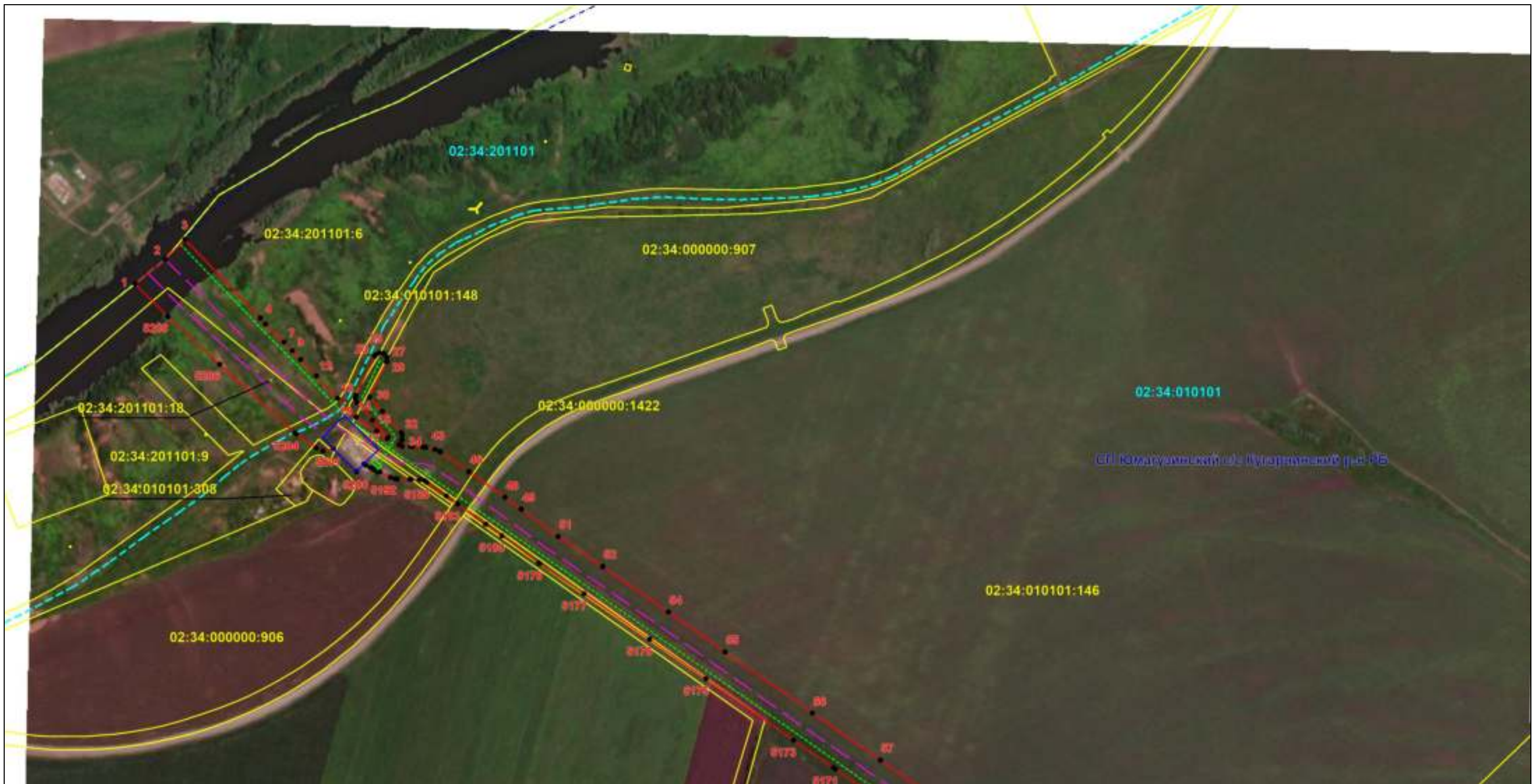

Масштаб 1:6000

Используемые условные знаки и обозначения: приведены на отдельной странице в конце раздела.

Подпись *Назаров Д. А.* Дата 8 февраля 2024 г.

Место для оттиска печати (при наличии) лица, составившего описание местоположения границ объекта



ОПИСАНИЕ МЕСТОПОЛОЖЕНИЯ ГРАНИЦ

Публичный сервитут для использования земель и земельных участков в целях эксплуатации магистрального нефтепровода федерального значения "Магистральный нефтепровод "Салават-Орск""
(наименование объекта, местоположение границ которого описано)

Схема расположения границ публичного сервитута

Выносной лист №2



Масштаб 1:6000

Используемые условные знаки и обозначения: приведены на отдельной странице в конце раздела.

Подпись *Назаров Д. А.* Дата 8 февраля 2024 г.

Место для оттиска печати (при наличии) лица, составившего описание местоположения границ объекта



ОПИСАНИЕ МЕСТОПОЛОЖЕНИЯ ГРАНИЦ
Публичный сервитут для использования земель и земельных участков в целях эксплуатации магистрального нефтепровода федерального значения "Магистральный нефтепровод "Салават-Орск""
(наименование объекта, местоположение границ которого описано)

Схема расположения границ публичного сервитута

Выносной лист №3



Масштаб 1:6000

Используемые условные знаки и обозначения: приведены на отдельной странице в конце раздела.

Подпись *Назаров Д. А.* Дата 8 февраля 2024 г.

Место для оттиска печати (при наличии) лица, составившего описание местоположения границ объекта



ОПИСАНИЕ МЕСТОПОЛОЖЕНИЯ ГРАНИЦ

Публичный сервитут для использования земель и земельных участков в целях эксплуатации магистрального нефтепровода федерального значения "Магистральный нефтепровод "Салават-Орск""
(наименование объекта, местоположение границ которого описано)

Схема расположения границ публичного сервитута

Выносной лист №4



Масштаб 1:6000

Используемые условные знаки и обозначения: приведены на отдельной странице в конце раздела.

Подпись *Назаров Д. А.* Дата 8 февраля 2024 г.

Место для оттиска печати (при наличии) лица, составившего описание местоположения границ объекта



ОПИСАНИЕ МЕСТОПОЛОЖЕНИЯ ГРАНИЦ
Публичный сервитут для использования земель и земельных участков в целях эксплуатации магистрального нефтепровода федерального значения "Магистральный нефтепровод "Салават-Орск""
(наименование объекта, местоположение границ которого описано)

Схема расположения границ публичного сервитута

Выносной лист №5



Масштаб 1:6000

Используемые условные знаки и обозначения: приведены на отдельной странице в конце раздела.

Подпись *Назаров Д. А.* Дата 8 февраля 2024 г.

Место для оттиска печати (при наличии) лица, составившего описание местоположения границ объекта



ОПИСАНИЕ МЕСТОПОЛОЖЕНИЯ ГРАНИЦ

Публичный сервитут для использования земель и земельных участков в целях эксплуатации магистрального нефтепровода федерального значения "Магистральный нефтепровод "Салават-Орск""
(наименование объекта, местоположение границ которого описано)

Схема расположения границ публичного сервитута

Выносной лист №6



Масштаб 1:6000

Используемые условные знаки и обозначения: приведены на отдельной странице в конце раздела.

Подпись *Назаров Д. А.* Дата 8 февраля 2024 г.

Место для оттиска печати (при наличии) лица, составившего описание местоположения границ объекта



ОПИСАНИЕ МЕСТОПОЛОЖЕНИЯ ГРАНИЦ

Публичный сервитут для использования земель и земельных участков в целях эксплуатации магистрального нефтепровода федерального значения "Магистральный нефтепровод "Салават-Орск""
(наименование объекта, местоположение границ которого описано)

Схема расположения границ публичного сервитута

Выносной лист №7



Масштаб 1:6000

Используемые условные знаки и обозначения: приведены на отдельной странице в конце раздела.

Подпись *Назаров Д. А.* Дата 8 февраля 2024 г.

Место для оттиска печати (при наличии) лица, составившего описание местоположения границ объекта



ОПИСАНИЕ МЕСТОПОЛОЖЕНИЯ ГРАНИЦ

Публичный сервитут для использования земель и земельных участков в целях эксплуатации магистрального нефтепровода федерального значения "Магистральный нефтепровод "Салават-Орск""
(наименование объекта, местоположение границ которого описано)

Схема расположения границ публичного сервитута

Выносной лист №8

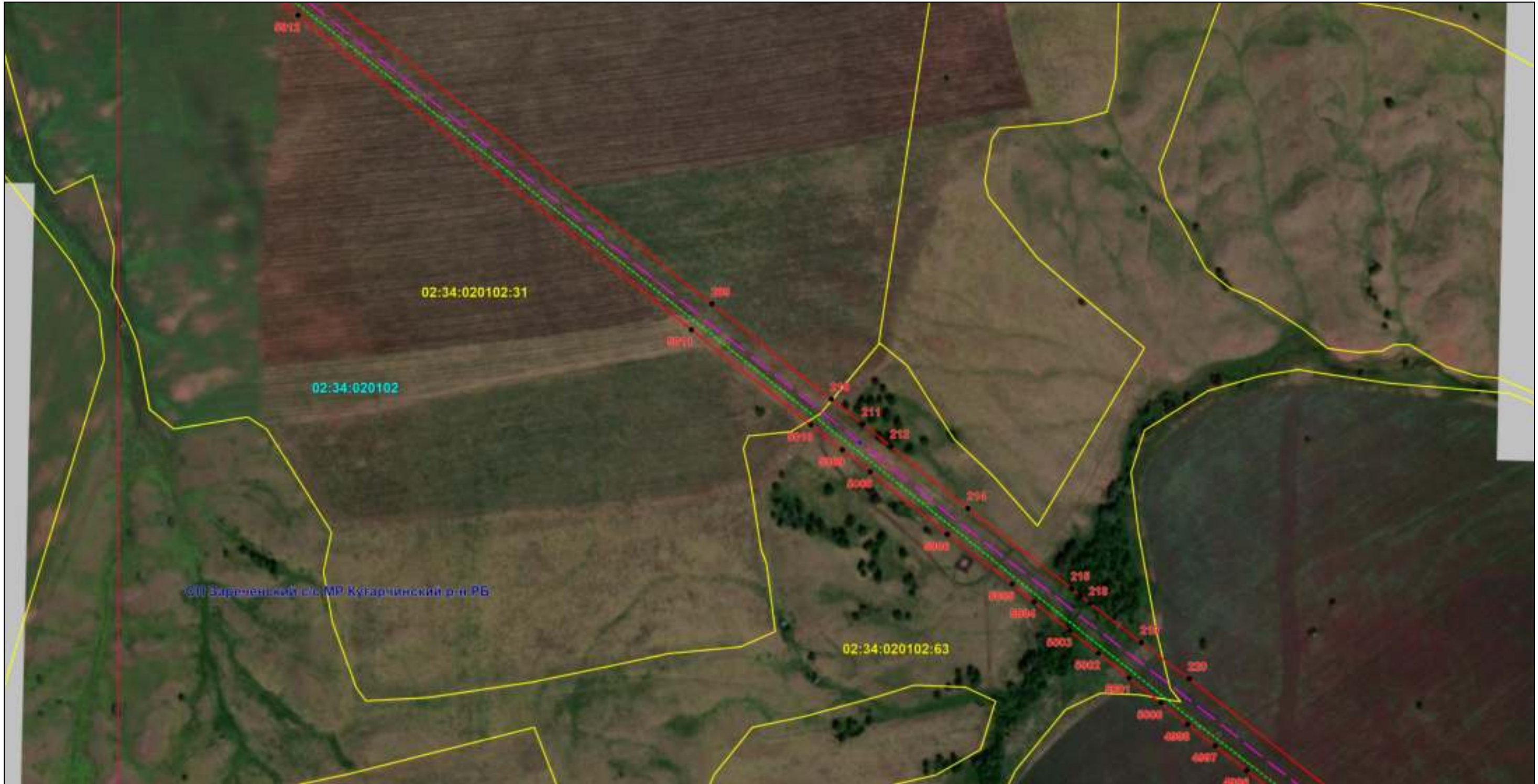

Масштаб 1:6000

Используемые условные знаки и обозначения: приведены на отдельной странице в конце раздела.

Подпись *Назаров Д. А.* Дата 8 февраля 2024 г.

Место для оттиска печати (при наличии) лица, составившего описание местоположения границ объекта



ОПИСАНИЕ МЕСТОПОЛОЖЕНИЯ ГРАНИЦ

Публичный сервитут для использования земель и земельных участков в целях эксплуатации магистрального нефтепровода федерального значения "Магистральный нефтепровод "Салават-Орск""
(наименование объекта, местоположение границ которого описано)

Схема расположения границ публичного сервитута

Выносной лист №9



Масштаб 1:6000

Используемые условные знаки и обозначения: приведены на отдельной странице в конце раздела.

Подпись *Назаров Д. А.* Дата 8 февраля 2024 г.

Место для оттиска печати (при наличии) лица, составившего описание местоположения границ объекта



ОПИСАНИЕ МЕСТОПОЛОЖЕНИЯ ГРАНИЦ

Публичный сервитут для использования земель и земельных участков в целях эксплуатации магистрального нефтепровода федерального значения "Магистральный нефтепровод "Салават-Орск""
(наименование объекта, местоположение границ которого описано)

Схема расположения границ публичного сервитута

Выносной лист №10



Масштаб 1:6000

Используемые условные знаки и обозначения: приведены на отдельной странице в конце раздела.

Подпись *Назаров Д. А.* Дата 8 февраля 2024 г.

Место для оттиска печати (при наличии) лица, составившего описание местоположения границ объекта



ОПИСАНИЕ МЕСТОПОЛОЖЕНИЯ ГРАНИЦ

Публичный сервитут для использования земель и земельных участков в целях эксплуатации магистрального нефтепровода федерального значения "Магистральный нефтепровод "Салават-Орск""
(наименование объекта, местоположение границ которого описано)

Схема расположения границ публичного сервитута

Выносной лист №11



Масштаб 1:6000

Используемые условные знаки и обозначения: приведены на отдельной странице в конце раздела.

Подпись *Назаров Д. А.* Дата 8 февраля 2024 г.

Место для оттиска печати (при наличии) лица, составившего описание местоположения границ объекта



ОПИСАНИЕ МЕСТОПОЛОЖЕНИЯ ГРАНИЦ

Публичный сервитут для использования земель и земельных участков в целях эксплуатации магистрального нефтепровода федерального значения "Магистральный нефтепровод "Салават-Орск""
(наименование объекта, местоположение границ которого описано)

Схема расположения границ публичного сервитута

Выносной лист №12



Масштаб 1:6000

Используемые условные знаки и обозначения: приведены на отдельной странице в конце раздела.

Подпись *Назаров Д. А.* Дата 8 февраля 2024 г.

Место для оттиска печати (при наличии) лица, составившего описание местоположения границ объекта



ОПИСАНИЕ МЕСТОПОЛОЖЕНИЯ ГРАНИЦ

Публичный сервитут для использования земель и земельных участков в целях эксплуатации магистрального нефтепровода федерального значения "Магистральный нефтепровод "Салават-Орск""
(наименование объекта, местоположение границ которого описано)

Схема расположения границ публичного сервитута

Выносной лист №13



Масштаб 1:6000

Используемые условные знаки и обозначения: приведены на отдельной странице в конце раздела.

Подпись *Назаров Д. А.* Дата 8 февраля 2024 г.

Место для оттиска печати (при наличии) лица, составившего описание местоположения границ объекта



ОПИСАНИЕ МЕСТОПОЛОЖЕНИЯ ГРАНИЦ

Публичный сервитут для использования земель и земельных участков в целях эксплуатации магистрального нефтепровода федерального значения "Магистральный нефтепровод "Салават-Орск""
(наименование объекта, местоположение границ которого описано)

Схема расположения границ публичного сервитута

Выносной лист №14



Масштаб 1:6000

Используемые условные знаки и обозначения: приведены на отдельной странице в конце раздела.

Подпись *Назаров Д. А.* Дата 8 февраля 2024 г.

Место для оттиска печати (при наличии) лица, составившего описание местоположения границ объекта



ОПИСАНИЕ МЕСТОПОЛОЖЕНИЯ ГРАНИЦ

Публичный сервитут для использования земель и земельных участков в целях эксплуатации магистрального нефтепровода федерального значения "Магистральный нефтепровод "Салават-Орск""
(наименование объекта, местоположение границ которого описано)

Схема расположения границ публичного сервитута

Выносной лист №15



Масштаб 1:6000

Используемые условные знаки и обозначения: приведены на отдельной странице в конце раздела.

Подпись *Назаров Д. А.* Дата 8 февраля 2024 г.

Место для оттиска печати (при наличии) лица, составившего описание местоположения границ объекта



ОПИСАНИЕ МЕСТОПОЛОЖЕНИЯ ГРАНИЦ

Публичный сервитут для использования земель и земельных участков в целях эксплуатации магистрального нефтепровода федерального значения "Магистральный нефтепровод "Салават-Орск""
(наименование объекта, местоположение границ которого описано)

Схема расположения границ публичного сервитута

Выносной лист №16



Масштаб 1:6000

Используемые условные знаки и обозначения: приведены на отдельной странице в конце раздела.

Подпись *Назаров Д. А.* Дата 8 февраля 2024 г.

Место для оттиска печати (при наличии) лица, составившего описание местоположения границ объекта



ОПИСАНИЕ МЕСТОПОЛОЖЕНИЯ ГРАНИЦ

Публичный сервитут для использования земель и земельных участков в целях эксплуатации магистрального нефтепровода федерального значения "Магистральный нефтепровод "Салават-Орск""
(наименование объекта, местоположение границ которого описано)

Схема расположения границ публичного сервитута

Выносной лист №17

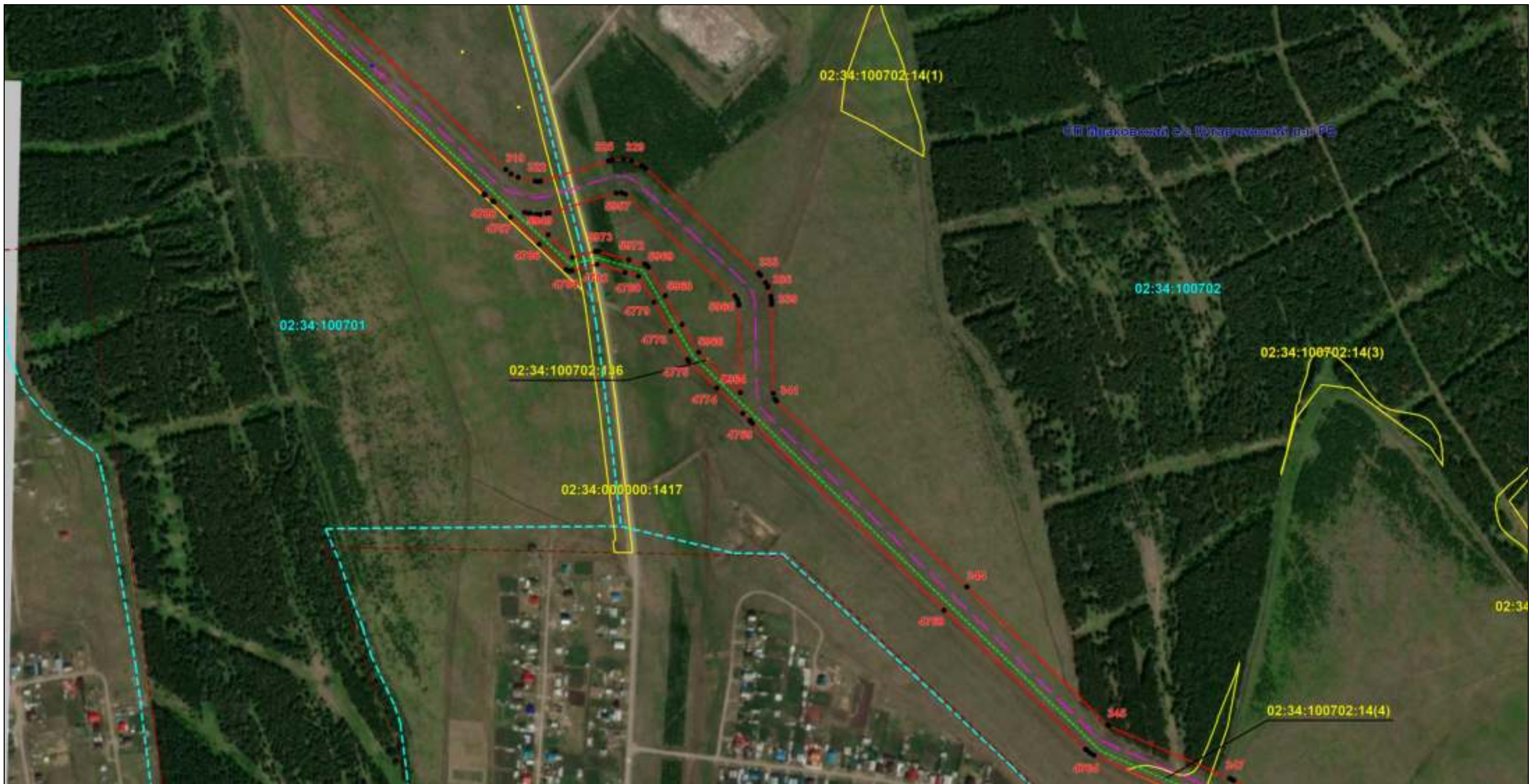

Масштаб 1:6000

Используемые условные знаки и обозначения: приведены на отдельной странице в конце раздела.

Подпись *Назаров Д. А.* Дата 8 февраля 2024 г.

Место для оттиска печати (при наличии) лица, составившего описание местоположения границ объекта



ОПИСАНИЕ МЕСТОПОЛОЖЕНИЯ ГРАНИЦ

Публичный сервитут для использования земель и земельных участков в целях эксплуатации магистрального нефтепровода федерального значения "Магистральный нефтепровод "Салават-Орск""
(наименование объекта, местоположение границ которого описано)

Схема расположения границ публичного сервитута

Выносной лист №18



Масштаб 1:6000

Используемые условные знаки и обозначения: приведены на отдельной странице в конце раздела.

Подпись *Назаров Д. А.* Дата 8 февраля 2024 г.

Место для оттиска печати (при наличии) лица, составившего описание местоположения границ объекта



ОПИСАНИЕ МЕСТОПОЛОЖЕНИЯ ГРАНИЦ

Публичный сервитут для использования земель и земельных участков в целях эксплуатации магистрального нефтепровода федерального значения "Магистральный нефтепровод "Салават-Орск""
(наименование объекта, местоположение границ которого описано)

Схема расположения границ публичного сервитута

Выносной лист №19



Масштаб 1:6000

Используемые условные знаки и обозначения: приведены на отдельной странице в конце раздела.

Подпись *Назаров Д. А.* Дата 8 февраля 2024 г.

Место для оттиска печати (при наличии) лица, составившего описание местоположения границ объекта



ОПИСАНИЕ МЕСТОПОЛОЖЕНИЯ ГРАНИЦ

Публичный сервитут для использования земель и земельных участков в целях эксплуатации магистрального нефтепровода федерального значения "Магистральный нефтепровод "Салават-Орск""
(наименование объекта, местоположение границ которого описано)

Схема расположения границ публичного сервитута

Выносной лист №20

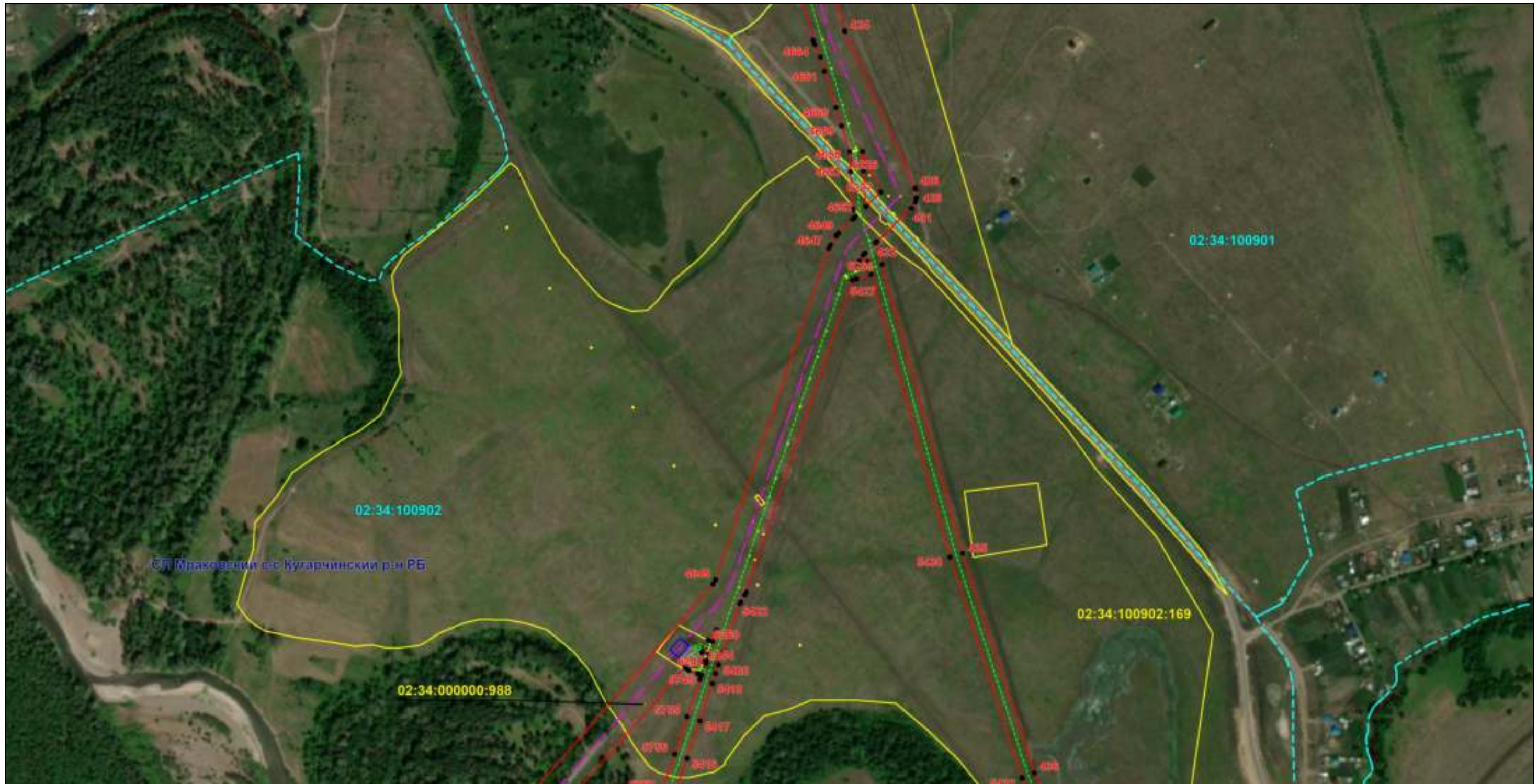

Масштаб 1:6000

Используемые условные знаки и обозначения: приведены на отдельной странице в конце раздела.

Подпись *Назаров Д. А.* Дата 8 февраля 2024 г.

Место для оттиска печати (при наличии) лица, составившего описание местоположения границ объекта



ОПИСАНИЕ МЕСТОПОЛОЖЕНИЯ ГРАНИЦ

Публичный сервитут для использования земель и земельных участков в целях эксплуатации магистрального нефтепровода федерального значения "Магистральный нефтепровод "Салават-Орск""
(наименование объекта, местоположение границ которого описано)

Схема расположения границ публичного сервитута

Выносной лист №21

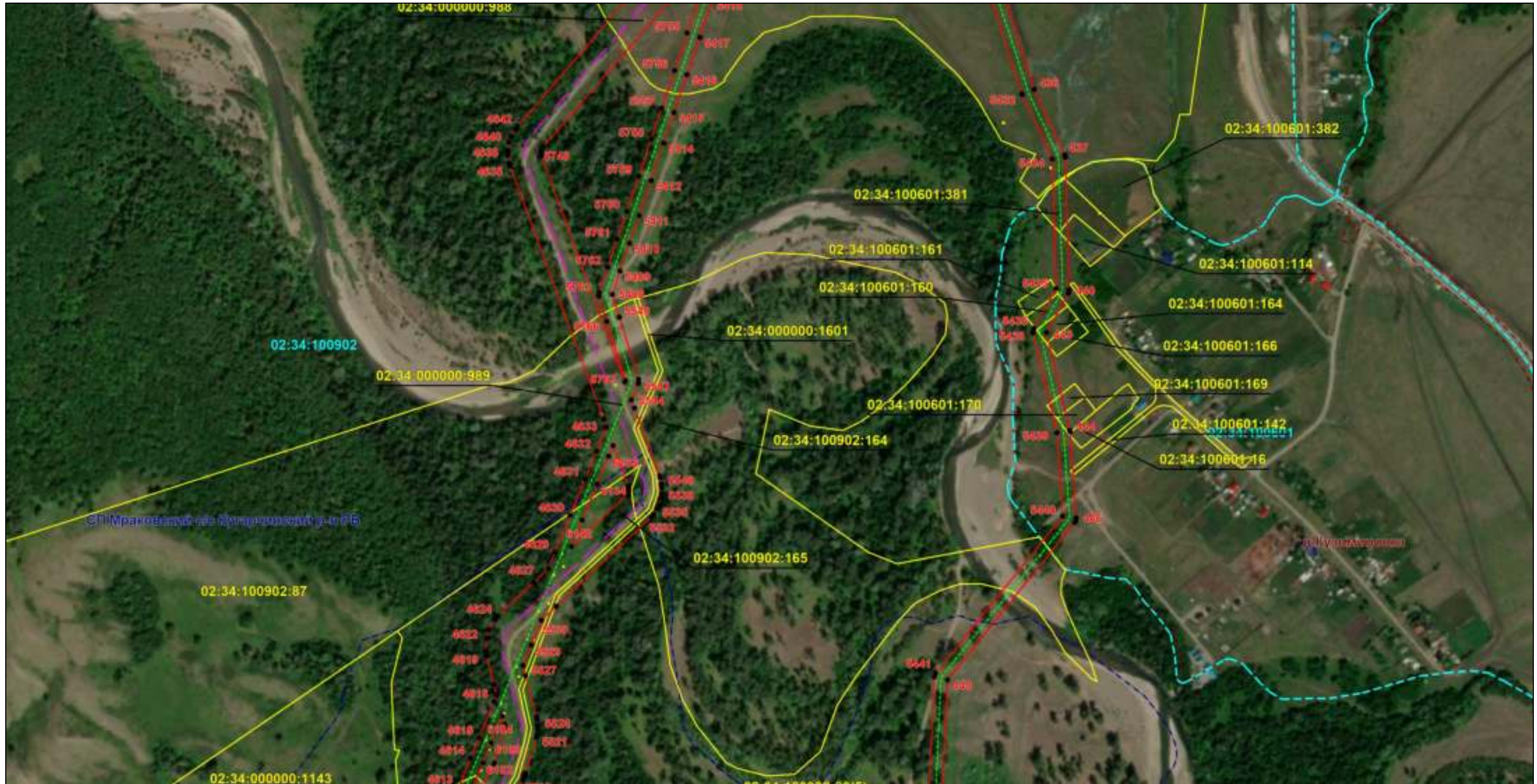

Масштаб 1:6000

Используемые условные знаки и обозначения: приведены на отдельной странице в конце раздела.

Подпись *Назаров Д. А.* Дата 8 февраля 2024 г.

Место для оттиска печати (при наличии) лица, составившего описание местоположения границ объекта



ОПИСАНИЕ МЕСТОПОЛОЖЕНИЯ ГРАНИЦ

Публичный сервитут для использования земель и земельных участков в целях эксплуатации магистрального нефтепровода федерального значения "Магистральный нефтепровод "Салават-Орск""
(наименование объекта, местоположение границ которого описано)

Схема расположения границ публичного сервитута

Выносной лист №22

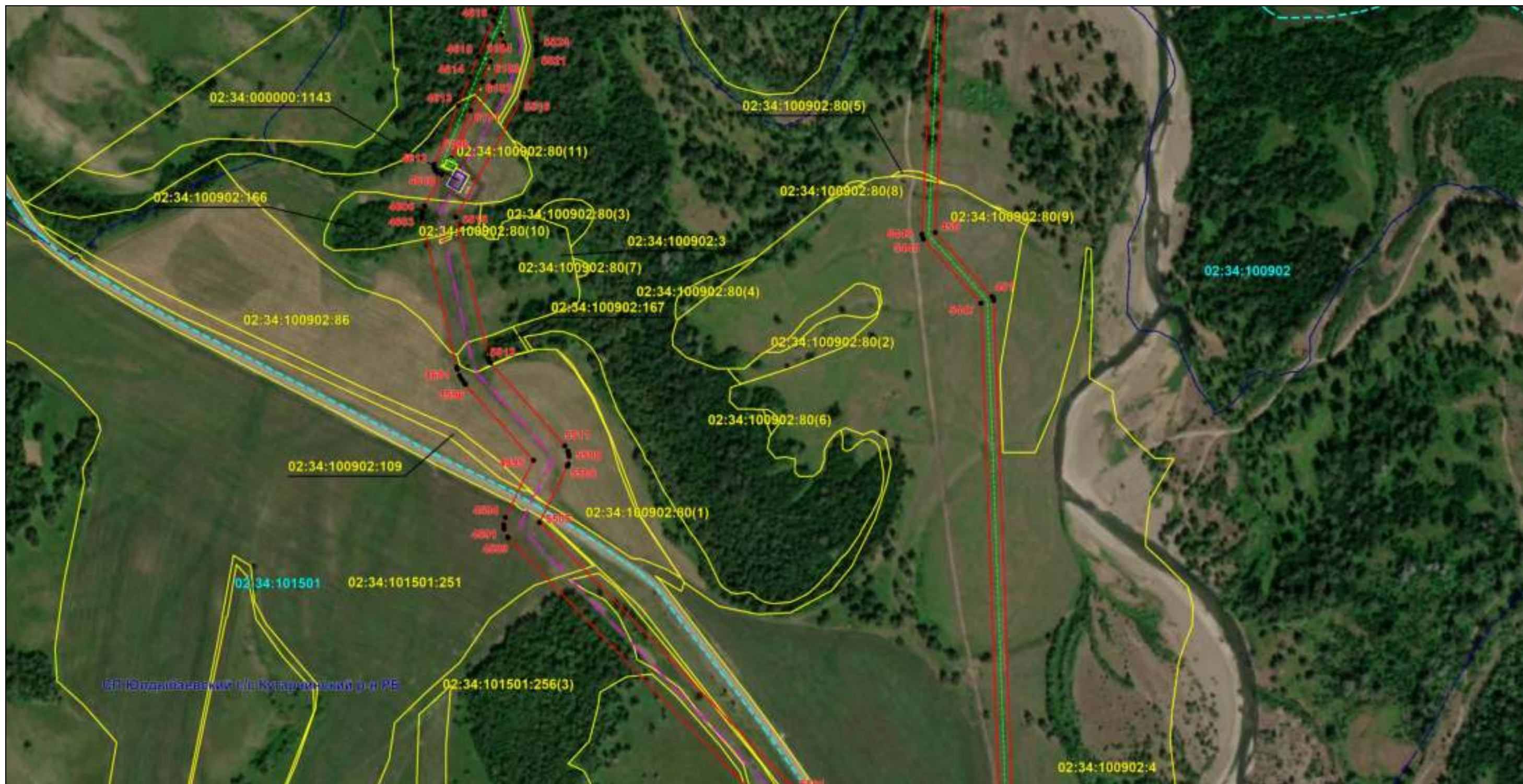

Масштаб 1:6000

Используемые условные знаки и обозначения: приведены на отдельной странице в конце раздела.

Подпись *Назаров Д. А.* Дата 8 февраля 2024 г.

Место для оттиска печати (при наличии) лица, составившего описание местоположения границ объекта



ОПИСАНИЕ МЕСТОПОЛОЖЕНИЯ ГРАНИЦ

Публичный сервитут для использования земель и земельных участков в целях эксплуатации магистрального нефтепровода федерального значения "Магистральный нефтепровод "Салават-Орск""
(наименование объекта, местоположение границ которого описано)

Схема расположения границ публичного сервитута

Выносной лист №23

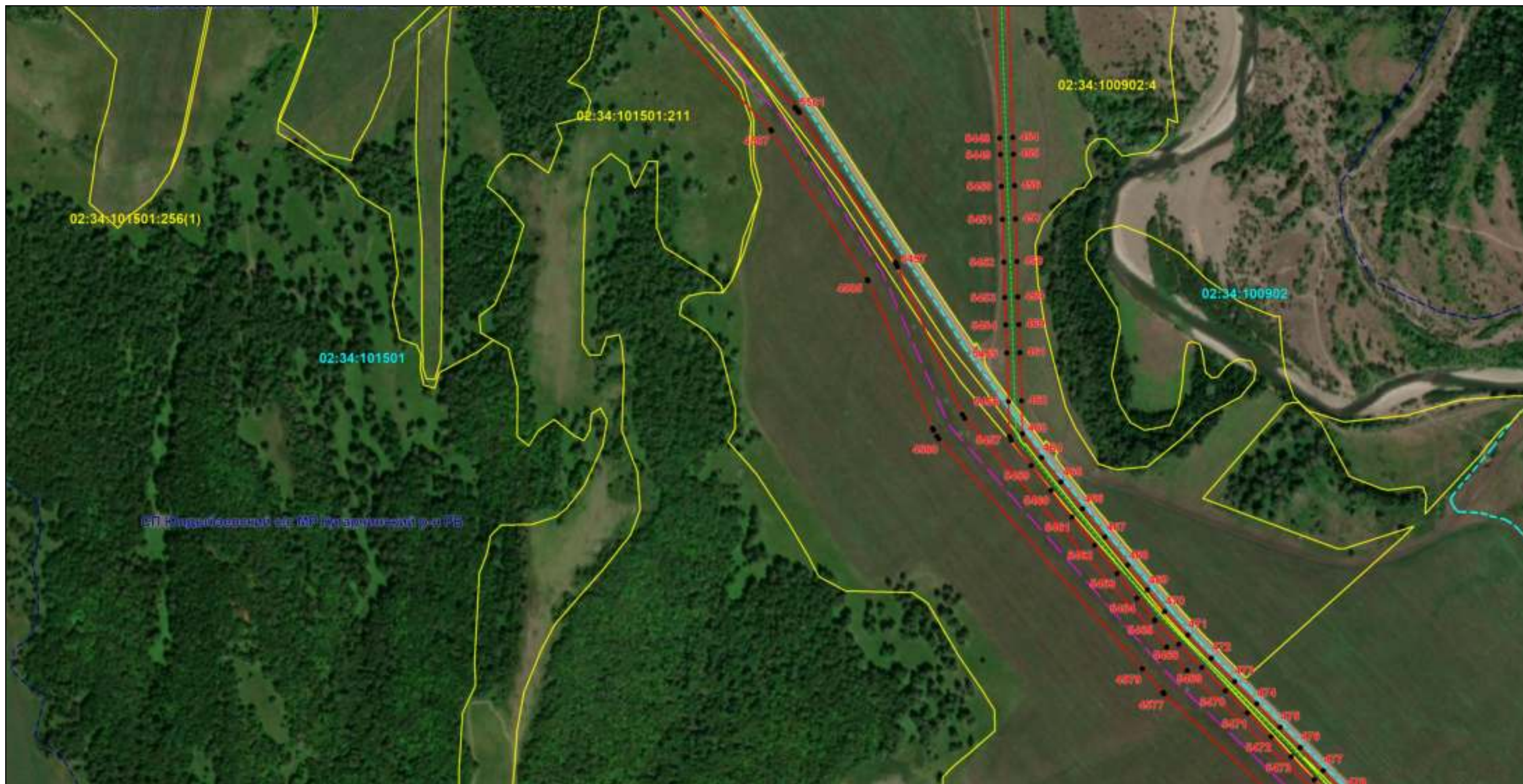

Масштаб 1:6000

Используемые условные знаки и обозначения: приведены на отдельной странице в конце раздела.

Подпись *Назаров Д. А.* Дата 8 февраля 2024 г.

Место для оттиска печати (при наличии) лица, составившего описание местоположения границ объекта



ОПИСАНИЕ МЕСТОПОЛОЖЕНИЯ ГРАНИЦ

Публичный сервитут для использования земель и земельных участков в целях эксплуатации магистрального нефтепровода федерального значения "Магистральный нефтепровод "Салават-Орск""
(наименование объекта, местоположение границ которого описано)

Схема расположения границ публичного сервитута

Выносной лист №24



Масштаб 1:6000

Используемые условные знаки и обозначения: приведены на отдельной странице в конце раздела.

Подпись *Назаров Д. А.* Дата 8 февраля 2024 г.

Место для оттиска печати (при наличии) лица, составившего описание местоположения границ объекта



ОПИСАНИЕ МЕСТОПОЛОЖЕНИЯ ГРАНИЦ

Публичный сервитут для использования земель и земельных участков в целях эксплуатации магистрального нефтепровода федерального значения "Магистральный нефтепровод "Салават-Орск""
(наименование объекта, местоположение границ которого описано)

Схема расположения границ публичного сервитута

Выносной лист №25

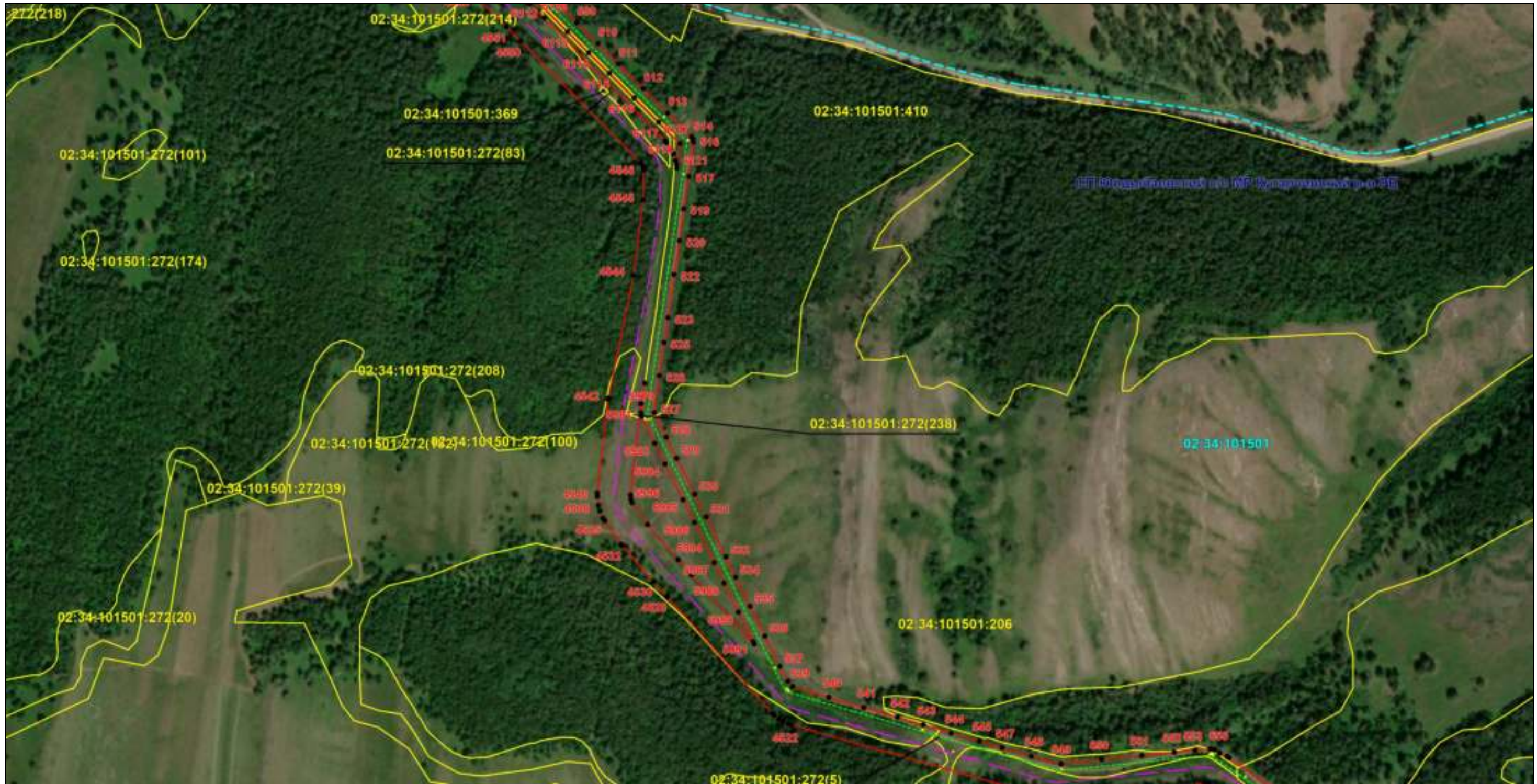

Масштаб 1:6000

Используемые условные знаки и обозначения: приведены на отдельной странице в конце раздела.

Подпись *Назаров Д. А.* Дата 8 февраля 2024 г.

Место для оттиска печати (при наличии) лица, составившего описание местоположения границ объекта



ОПИСАНИЕ МЕСТОПОЛОЖЕНИЯ ГРАНИЦ

Публичный сервитут для использования земель и земельных участков в целях эксплуатации магистрального нефтепровода федерального значения "Магистральный нефтепровод "Салават-Орск""
(наименование объекта, местоположение границ которого описано)

Схема расположения границ публичного сервитута

Выносной лист №26



Масштаб 1:6000

Используемые условные знаки и обозначения: приведены на отдельной странице в конце раздела.

Подпись *Назаров Д. А.* Дата 8 февраля 2024 г.

Место для отиска печати (при наличии) лица, составившего описание местоположения границ объекта



ОПИСАНИЕ МЕСТОПОЛОЖЕНИЯ ГРАНИЦ

Публичный сервитут для использования земель и земельных участков в целях эксплуатации магистрального нефтепровода федерального значения "Магистральный нефтепровод "Салават-Орск""
(наименование объекта, местоположение границ которого описано)

Схема расположения границ публичного сервитута

Выносной лист №27

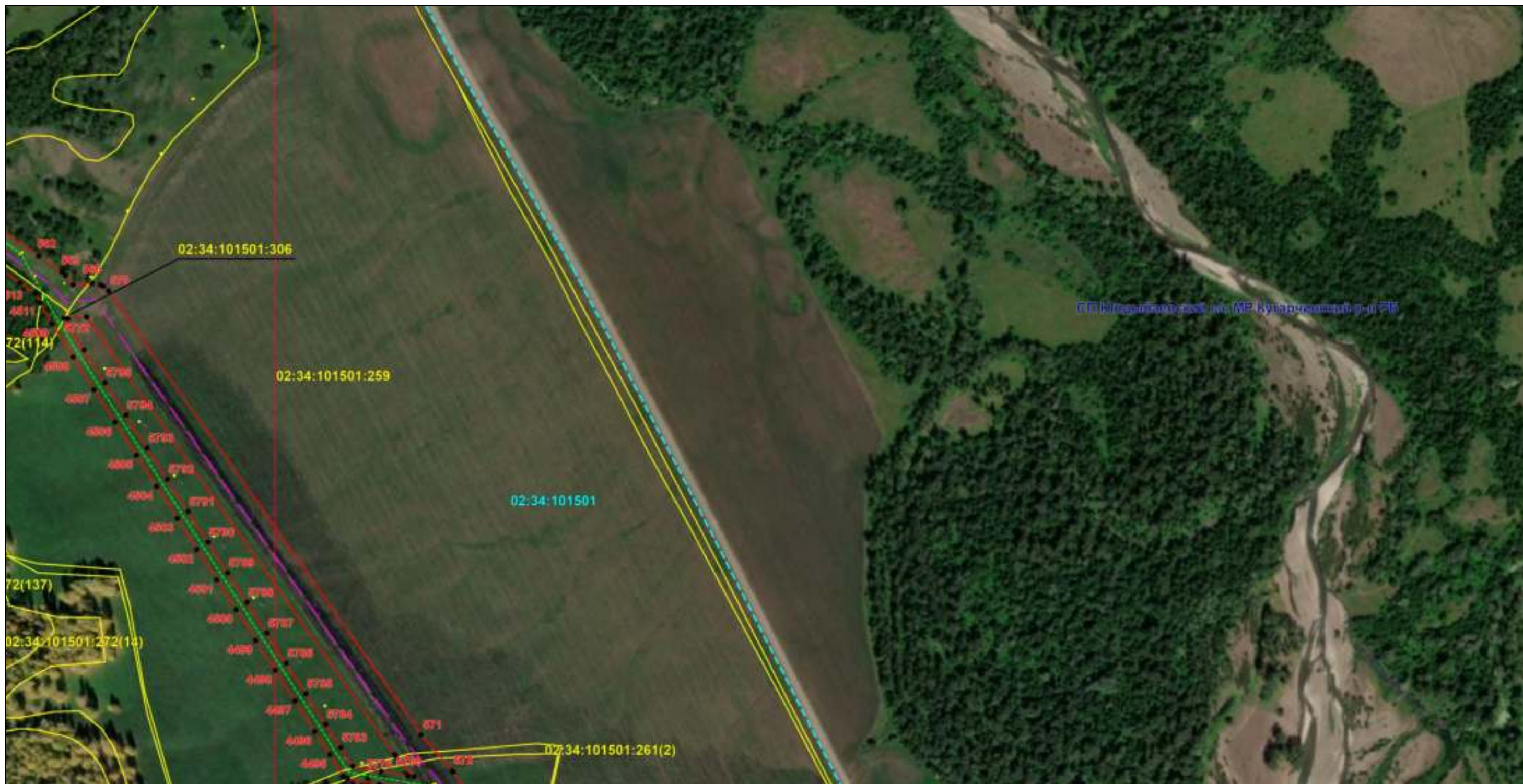

Масштаб 1:6000

Используемые условные знаки и обозначения: приведены на отдельной странице в конце раздела.

Подпись *Назаров Д. А.* Дата 8 февраля 2024 г.

Место для оттиска печати (при наличии) лица, составившего описание местоположения границ объекта



ОПИСАНИЕ МЕСТОПОЛОЖЕНИЯ ГРАНИЦ

Публичный сервитут для использования земель и земельных участков в целях эксплуатации магистрального нефтепровода федерального значения "Магистральный нефтепровод "Салават-Орск""
(наименование объекта, местоположение границ которого описано)

Схема расположения границ публичного сервитута

Выносной лист №28



Масштаб 1:6000

Используемые условные знаки и обозначения: приведены на отдельной странице в конце раздела.

Подпись *Назаров Д. А.* Дата 8 февраля 2024 г.

Место для оттиска печати (при наличии) лица, составившего описание местоположения границ объекта



ОПИСАНИЕ МЕСТОПОЛОЖЕНИЯ ГРАНИЦ

Публичный сервитут для использования земель и земельных участков в целях эксплуатации магистрального нефтепровода федерального значения "Магистральный нефтепровод "Салават-Орск"
(наименование объекта, местоположение границ которого описано)

Схема расположения границ публичного сервитута

Выносной лист №29



Масштаб 1:6000

Используемые условные знаки и обозначения: приведены на отдельной странице в конце раздела.

Подпись *Назаров Д. А.* Дата 8 февраля 2024 г.

Место для оттиска печати (при наличии) лица, составившего описание местоположения границ объекта



ОПИСАНИЕ МЕСТОПОЛОЖЕНИЯ ГРАНИЦ

Публичный сервитут для использования земель и земельных участков в целях эксплуатации магистрального нефтепровода федерального значения "Магистральный нефтепровод "Салават-Орск""
(наименование объекта, местоположение границ которого описано)

Схема расположения границ публичного сервитута

Выносной лист №30

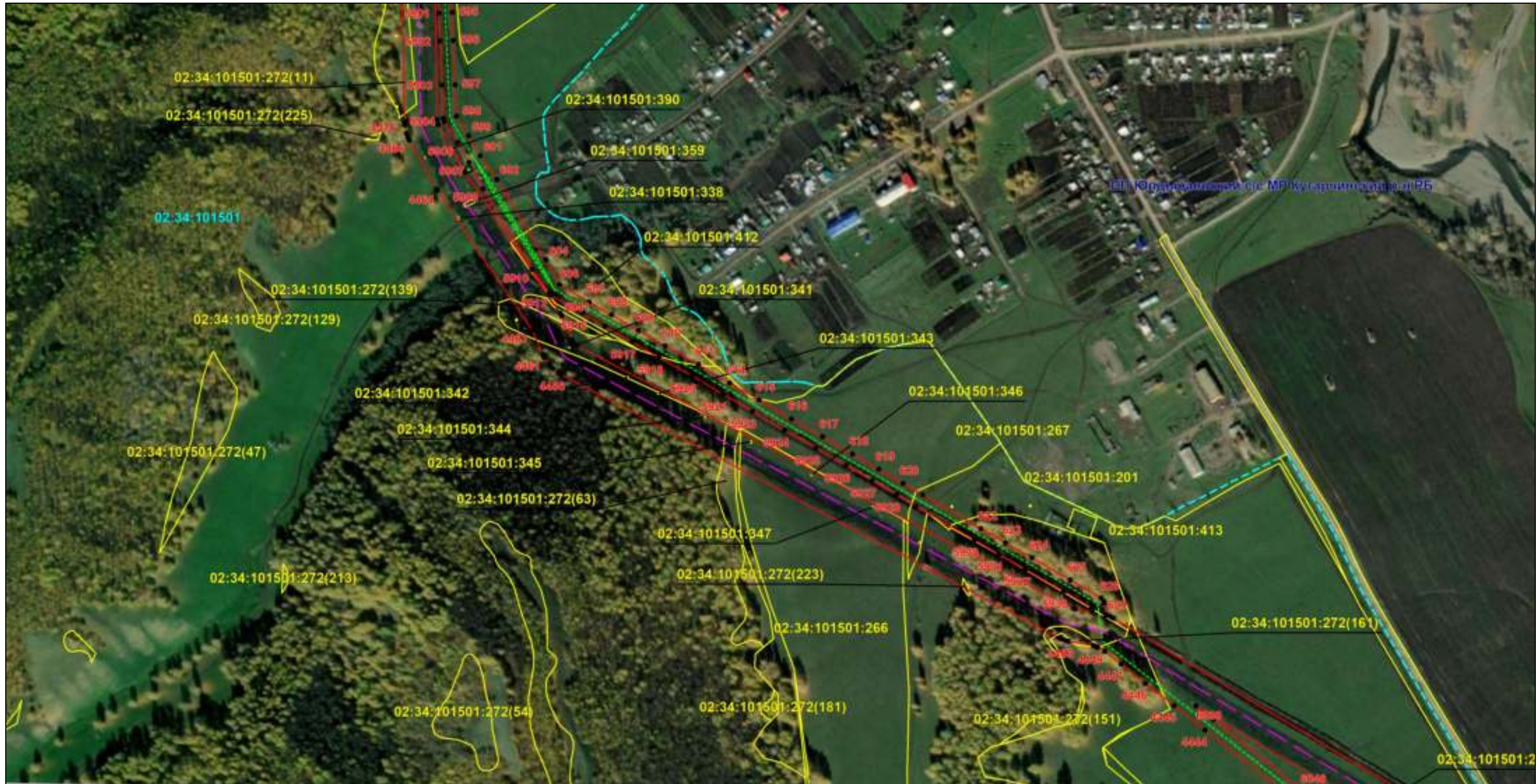

Масштаб 1:6000

Используемые условные знаки и обозначения: приведены на отдельной странице в конце раздела.

Подпись *Назаров Д. А.* Дата 8 февраля 2024 г.

Место для оттиска печати (при наличии) лица, составившего описание местоположения границ объекта



ОПИСАНИЕ МЕСТОПОЛОЖЕНИЯ ГРАНИЦ

Публичный сервитут для использования земель и земельных участков в целях эксплуатации магистрального нефтепровода федерального значения "Магистральный нефтепровод "Салават-Орск""
(наименование объекта, местоположение границ которого описано)

Схема расположения границ публичного сервитута

Выносной лист №31



Масштаб 1:6000

Используемые условные знаки и обозначения: приведены на отдельной странице в конце раздела.

Подпись *Назаров Д. А.* Дата 8 февраля 2024 г.

Место для оттиска печати (при наличии) лица, составившего описание местоположения границ объекта



ОПИСАНИЕ МЕСТОПОЛОЖЕНИЯ ГРАНИЦ

Публичный сервитут для использования земель и земельных участков в целях эксплуатации магистрального нефтепровода федерального значения "Магистральный нефтепровод "Салават-Орск"
(наименование объекта, местоположение границ которого описано)

Схема расположения границ публичного сервитута

Выносной лист №32

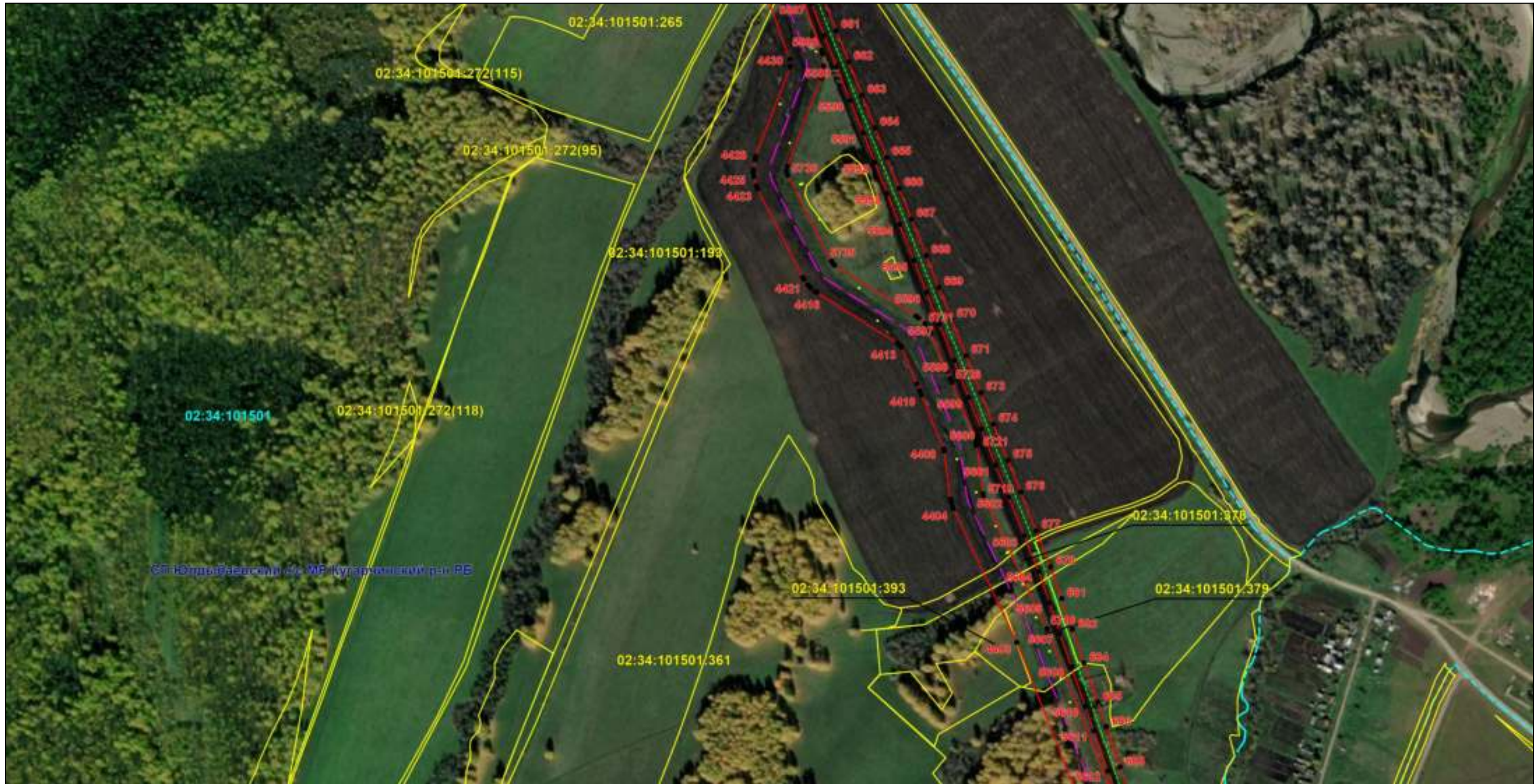

Масштаб 1:6000

Используемые условные знаки и обозначения: приведены на отдельной странице в конце раздела.

Подпись *Назаров Д. А.* Дата 8 февраля 2024 г.

Место для отрисовки печати (при наличии) лица, составившего описание местоположения границ объекта



ОПИСАНИЕ МЕСТОПОЛОЖЕНИЯ ГРАНИЦ

Публичный сервитут для использования земель и земельных участков в целях эксплуатации магистрального нефтепровода федерального значения "Магистральный нефтепровод "Салават-Орск""
(наименование объекта, местоположение границ которого описано)

Схема расположения границ публичного сервитута

Выносной лист №33



Масштаб 1:6000

Используемые условные знаки и обозначения: приведены на отдельной странице в конце раздела.

Подпись *Назаров Д. А.* Дата 8 февраля 2024 г.

Место для оттиска печати (при наличии) лица, составившего описание местоположения границ объекта



ОПИСАНИЕ МЕСТОПОЛОЖЕНИЯ ГРАНИЦ

Публичный сервитут для использования земель и земельных участков в целях эксплуатации магистрального нефтепровода федерального значения "Магистральный нефтепровод "Салават-Орск""
(наименование объекта, местоположение границ которого описано)

Схема расположения границ публичного сервитута

Выносной лист №34



Масштаб 1:6000

Используемые условные знаки и обозначения: приведены на отдельной странице в конце раздела.

Подпись *Назаров Д. А.* Дата 8 февраля 2024 г.

Место для оттиска печати (при наличии) лица, составившего описание местоположения границ объекта



ОПИСАНИЕ МЕСТОПОЛОЖЕНИЯ ГРАНИЦ

Публичный сервитут для использования земель и земельных участков в целях эксплуатации магистрального нефтепровода федерального значения "Магистральный нефтепровод "Салават-Орск""
(наименование объекта, местоположение границ которого описано)

Схема расположения границ публичного сервитута

Выносной лист №35

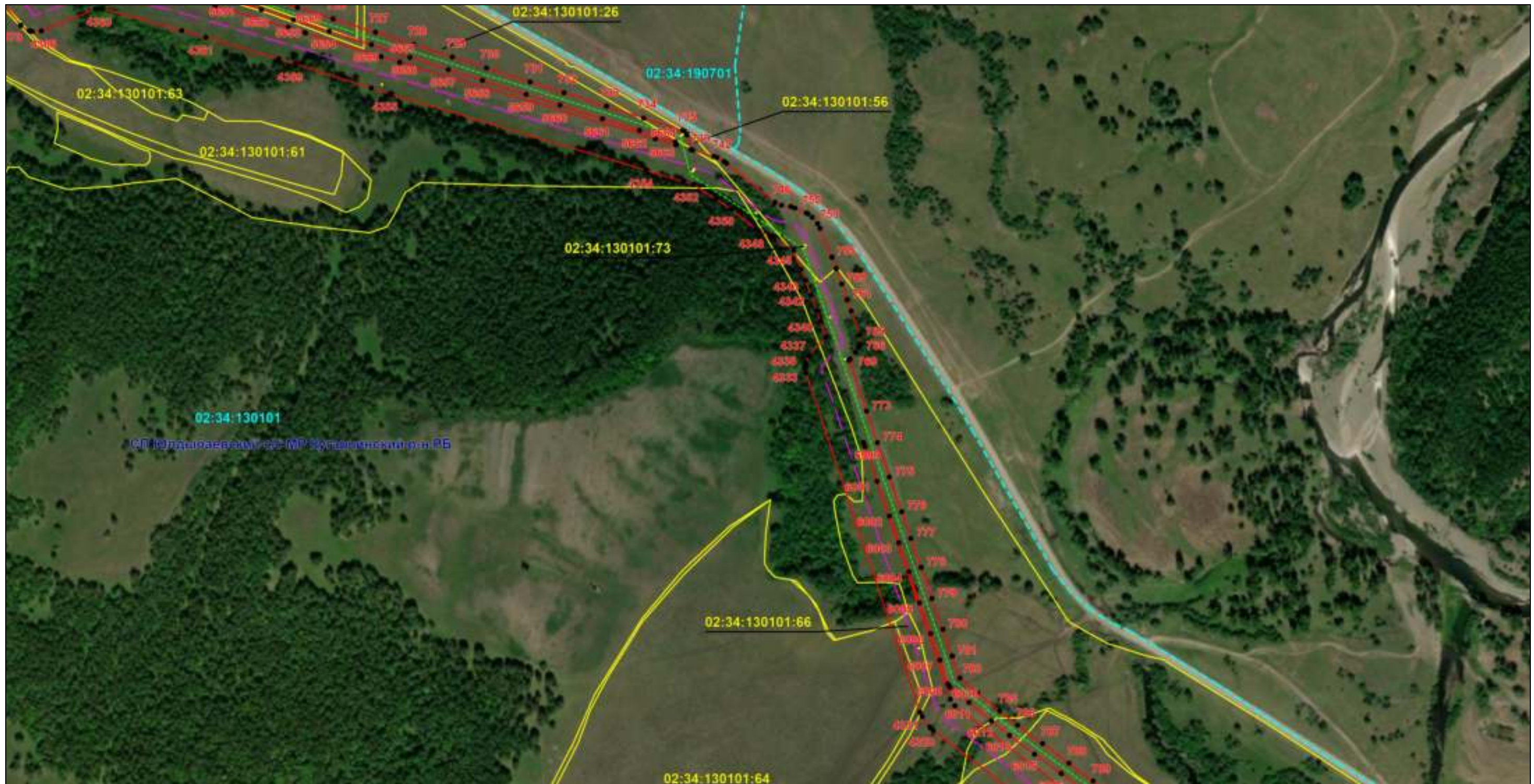

Масштаб 1:6000

Используемые условные знаки и обозначения: приведены на отдельной странице в конце раздела.

Подпись *Назаров Д. А.* Дата 8 февраля 2024 г.

Место для оттиска печати (при наличии) лица, составившего описание местоположения границ объекта



ОПИСАНИЕ МЕСТОПОЛОЖЕНИЯ ГРАНИЦ

Публичный сервитут для использования земель и земельных участков в целях эксплуатации магистрального нефтепровода федерального значения "Магистральный нефтепровод "Салават-Орск""
(наименование объекта, местоположение границ которого описано)

Схема расположения границ публичного сервитута

Выносной лист №36

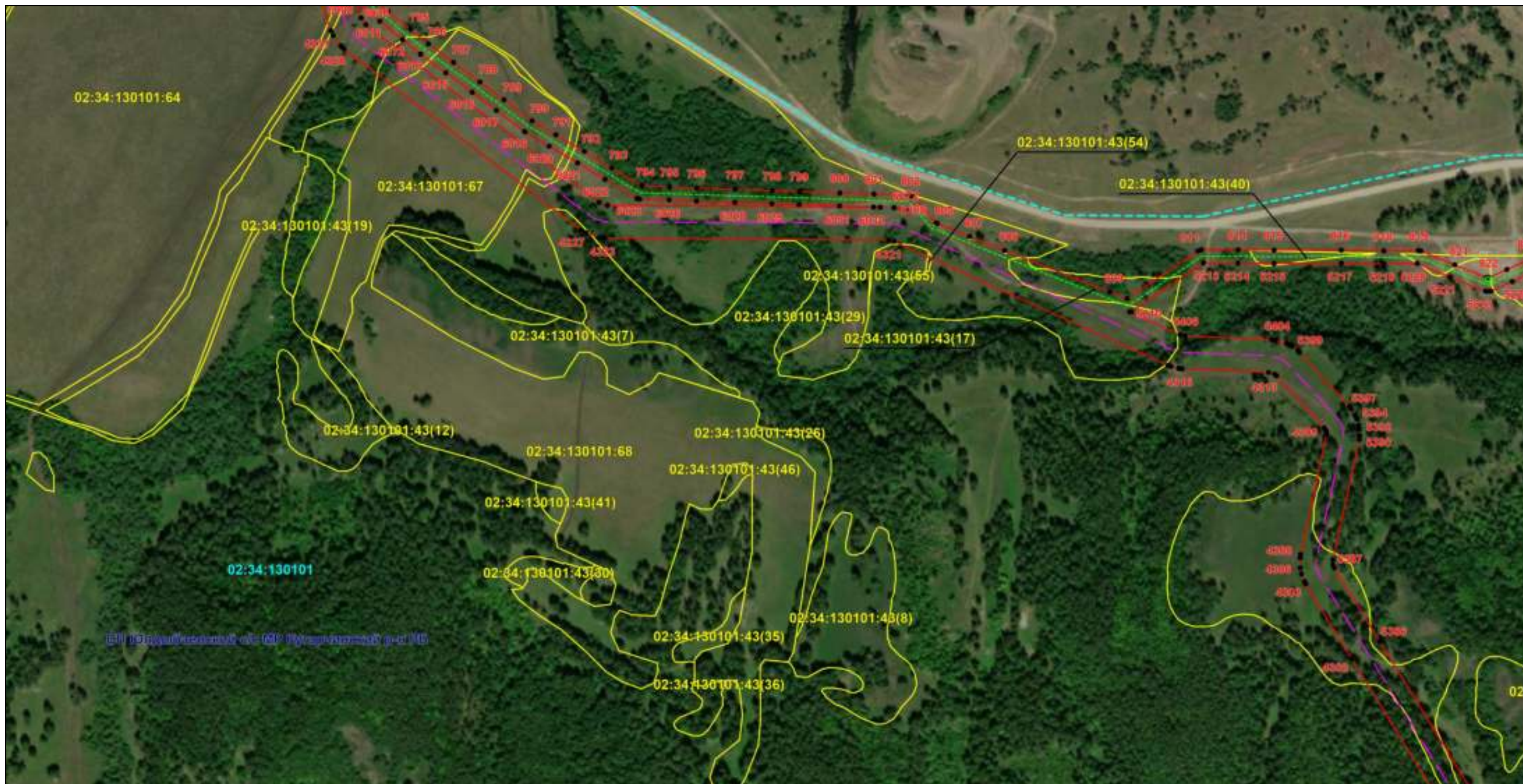

Масштаб 1:6000

Используемые условные знаки и обозначения: приведены на отдельной странице в конце раздела.

Подпись *Назаров Д. А.* Дата 8 февраля 2024 г.

Место для оттиска печати (при наличии) лица, составившего описание местоположения границ объекта



ОПИСАНИЕ МЕСТОПОЛОЖЕНИЯ ГРАНИЦ

Публичный сервитут для использования земель и земельных участков в целях эксплуатации магистрального нефтепровода федерального значения "Магистральный нефтепровод "Салават-Орск""
(наименование объекта, местоположение границ которого описано)

Схема расположения границ публичного сервитута

Выносной лист №37



Масштаб 1:6000

Используемые условные знаки и обозначения: приведены на отдельной странице в конце раздела.

Подпись *Назаров Д. А.* Дата 8 февраля 2024 г.

Место для оттиска печати (при наличии) лица, составившего описание местоположения границ объекта



ОПИСАНИЕ МЕСТОПОЛОЖЕНИЯ ГРАНИЦ

Публичный сервитут для использования земель и земельных участков в целях эксплуатации магистрального нефтепровода федерального значения "Магистральный нефтепровод "Салават-Орск""
(наименование объекта, местоположение границ которого описано)

Схема расположения границ публичного сервитута

Выносной лист №38



Масштаб 1:6000

Используемые условные знаки и обозначения: приведены на отдельной странице в конце раздела.

Подпись *Назаров Д. А.* Дата 8 февраля 2024 г.

Место для оттиска печати (при наличии) лица, составившего описание местоположения границ объекта



ОПИСАНИЕ МЕСТОПОЛОЖЕНИЯ ГРАНИЦ

Публичный сервитут для использования земель и земельных участков в целях эксплуатации магистрального нефтепровода федерального значения "Магистральный нефтепровод "Салават-Орск""
(наименование объекта, местоположение границ которого описано)

Схема расположения границ публичного сервитута

Выносной лист №39



Масштаб 1:6000

Используемые условные знаки и обозначения: приведены на отдельной странице в конце раздела.

Подпись *Назаров Д. А.* Дата 8 февраля 2024 г.

Место для оттиска печати (при наличии) лица, составившего описание местоположения границ объекта



ОПИСАНИЕ МЕСТОПОЛОЖЕНИЯ ГРАНИЦ

Публичный сервитут для использования земель и земельных участков в целях эксплуатации магистрального нефтепровода федерального значения "Магистральный нефтепровод "Салават-Орск""
(наименование объекта, местоположение границ которого описано)

Схема расположения границ публичного сервитута

Выносной лист №40



Масштаб 1:6000

Используемые условные знаки и обозначения: приведены на отдельной странице в конце раздела.

Подпись *Назаров Д. А.* Дата 8 февраля 2024 г.

Место для отрисовки печати (при наличии) лица, составившего описание местоположения границ объекта



ОПИСАНИЕ МЕСТОПОЛОЖЕНИЯ ГРАНИЦ

Публичный сервитут для использования земель и земельных участков в целях эксплуатации магистрального нефтепровода федерального значения "Магистральный нефтепровод "Салават-Орск""
(наименование объекта, местоположение границ которого описано)

Схема расположения границ публичного сервитута

Выносной лист №41



Масштаб 1:6000

Используемые условные знаки и обозначения: приведены на отдельной странице в конце раздела.

Подпись *Назаров Д. А.* Дата 8 февраля 2024 г.

Место для оттиска печати (при наличии) лица, составившего описание местоположения границ объекта



ОПИСАНИЕ МЕСТОПОЛОЖЕНИЯ ГРАНИЦ

Публичный сервитут для использования земель и земельных участков в целях эксплуатации магистрального нефтепровода федерального значения "Магистральный нефтепровод "Салават-Орск""
(наименование объекта, местоположение границ которого описано)

Схема расположения границ публичного сервитута

Выносной лист №42



Масштаб 1:6000

Используемые условные знаки и обозначения: приведены на отдельной странице в конце раздела.

Подпись *Назаров Д. А.* Дата 8 февраля 2024 г.

Место для оттиска печати (при наличии) лица, составившего описание местоположения границ объекта



ОПИСАНИЕ МЕСТОПОЛОЖЕНИЯ ГРАНИЦ

Публичный сервитут для использования земель и земельных участков в целях эксплуатации магистрального нефтепровода федерального значения "Магистральный нефтепровод "Салават-Орск"
(наименование объекта, местоположение границ которого описано)

Схема расположения границ публичного сервитута

Выносной лист №43



Масштаб 1:6000

Используемые условные знаки и обозначения: приведены на отдельной странице в конце раздела.

Подпись *Назаров Д. А.* Дата 8 февраля 2024 г.

Место для оттиска печати (при наличии) лица, составившего описание местоположения границ объекта



ОПИСАНИЕ МЕСТОПОЛОЖЕНИЯ ГРАНИЦ

Публичный сервитут для использования земель и земельных участков в целях эксплуатации магистрального нефтепровода федерального значения "Магистральный нефтепровод "Салават-Орск""
(наименование объекта, местоположение границ которого описано)

Схема расположения границ публичного сервитута

Выносной лист №44



Масштаб 1:6000

Используемые условные знаки и обозначения: приведены на отдельной странице в конце раздела.

Подпись *Назаров Д. А.* Дата 8 февраля 2024 г.

Место для оттиска печати (при наличии) лица, составившего описание местоположения границ объекта



ОПИСАНИЕ МЕСТОПОЛОЖЕНИЯ ГРАНИЦ

Публичный сервитут для использования земель и земельных участков в целях эксплуатации магистрального нефтепровода федерального значения "Магистральный нефтепровод "Салават-Орск""
(наименование объекта, местоположение границ которого описано)

Схема расположения границ публичного сервитута

Выносной лист №45



Масштаб 1:6000

Используемые условные знаки и обозначения: приведены на отдельной странице в конце раздела.

Подпись *Назаров Д. А.* Дата 8 февраля 2024 г.

Место для оттиска печати (при наличии) лица, составившего описание местоположения границ объекта



ОПИСАНИЕ МЕСТОПОЛОЖЕНИЯ ГРАНИЦ

Публичный сервитут для использования земель и земельных участков в целях эксплуатации магистрального нефтепровода федерального значения "Магистральный нефтепровод "Салават-Орск""
(наименование объекта, местоположение границ которого описано)

Схема расположения границ публичного сервитута

Выносной лист №46



Масштаб 1:6000

Используемые условные знаки и обозначения: приведены на отдельной странице в конце раздела.

Подпись *Назаров Д. А.* Дата 8 февраля 2024 г.

Место для оттиска печати (при наличии) лица, составившего описание местоположения границ объекта



ОПИСАНИЕ МЕСТОПОЛОЖЕНИЯ ГРАНИЦ

Публичный сервитут для использования земель и земельных участков в целях эксплуатации магистрального нефтепровода федерального значения "Магистральный нефтепровод "Салават-Орск""
(наименование объекта, местоположение границ которого описано)

Схема расположения границ публичного сервитута

Выносной лист №47



Масштаб 1:6000

Используемые условные знаки и обозначения: приведены на отдельной странице в конце раздела.

Подпись *Назаров Д. А.* Дата 8 февраля 2024 г.

Место для оттиска печати (при наличии) лица, составившего описание местоположения границ объекта



ОПИСАНИЕ МЕСТОПОЛОЖЕНИЯ ГРАНИЦ

Публичный сервитут для использования земель и земельных участков в целях эксплуатации магистрального нефтепровода федерального значения "Магистральный нефтепровод "Салават-Орск""
(наименование объекта, местоположение границ которого описано)

Схема расположения границ публичного сервитута

Выносной лист №48



Масштаб 1:6000

Используемые условные знаки и обозначения: приведены на отдельной странице в конце раздела.

Подпись *Назаров Д. А.* Дата 8 февраля 2024 г.

Место для оттиска печати (при наличии) лица, составившего описание местоположения границ объекта



ОПИСАНИЕ МЕСТОПОЛОЖЕНИЯ ГРАНИЦ

Публичный сервитут для использования земель и земельных участков в целях эксплуатации магистрального нефтепровода федерального значения "Магистральный нефтепровод "Салават-Орск""
(наименование объекта, местоположение границ которого описано)

Схема расположения границ публичного сервитута

Выносной лист №49



Масштаб 1:6000

Используемые условные знаки и обозначения: приведены на отдельной странице в конце раздела.

Подпись *Назаров Д. А.* Дата 8 февраля 2024 г.

Место для оттиска печати (при наличии) лица, составившего описание местоположения границ объекта



ОПИСАНИЕ МЕСТОПОЛОЖЕНИЯ ГРАНИЦ

Публичный сервитут для использования земель и земельных участков в целях эксплуатации магистрального нефтепровода федерального значения "Магистральный нефтепровод "Салават-Орск""
(наименование объекта, местоположение границ которого описано)

Схема расположения границ публичного сервитута

Выносной лист №50



Масштаб 1:6000

Используемые условные знаки и обозначения: приведены на отдельной странице в конце раздела.

Подпись *Назаров Д. А.* Дата 8 февраля 2024 г.

Место для оттиска печати (при наличии) лица, составившего описание местоположения границ объекта



ОПИСАНИЕ МЕСТОПОЛОЖЕНИЯ ГРАНИЦ

Публичный сервитут для использования земель и земельных участков в целях эксплуатации магистрального нефтепровода федерального значения "Магистральный нефтепровод "Салават-Орск""
(наименование объекта, местоположение границ которого описано)

Схема расположения границ публичного сервитута

Выносной лист №51



Масштаб 1:6000

Используемые условные знаки и обозначения: приведены на отдельной странице в конце раздела.

Подпись *Назаров Д. А.* Дата 8 февраля 2024 г.

Место для оттиска печати (при наличии) лица, составившего описание местоположения границ объекта



ОПИСАНИЕ МЕСТОПОЛОЖЕНИЯ ГРАНИЦ

Публичный сервитут для использования земель и земельных участков в целях эксплуатации магистрального нефтепровода федерального значения "Магистральный нефтепровод "Салават-Орск"
(наименование объекта, местоположение границ которого описано)

Схема расположения границ публичного сервитута

Выносной лист №52



Масштаб 1:6000

Используемые условные знаки и обозначения: приведены на отдельной странице в конце раздела.

Подпись *Назаров Д. А.* Дата 8 февраля 2024 г.

Место для оттиска печати (при наличии) лица, составившего описание местоположения границ объекта



ОПИСАНИЕ МЕСТОПОЛОЖЕНИЯ ГРАНИЦ

Публичный сервитут для использования земель и земельных участков в целях эксплуатации магистрального нефтепровода федерального значения "Магистральный нефтепровод "Салават-Орск""
(наименование объекта, местоположение границ которого описано)

Схема расположения границ публичного сервитута

Выносной лист №53



Масштаб 1:6000

Используемые условные знаки и обозначения: приведены на отдельной странице в конце раздела.

Подпись *Назаров Д. А.* Дата 8 февраля 2024 г.

Место для оттиска печати (при наличии) лица, составившего описание местоположения границ объекта



ОПИСАНИЕ МЕСТОПОЛОЖЕНИЯ ГРАНИЦ

Публичный сервитут для использования земель и земельных участков в целях эксплуатации магистрального нефтепровода федерального значения "Магистральный нефтепровод "Салават-Орск""
(наименование объекта, местоположение границ которого описано)

Схема расположения границ публичного сервитута

Выносной лист №54



Масштаб 1:6000

Используемые условные знаки и обозначения: приведены на отдельной странице в конце раздела.

Подпись *Назаров Д. А.* Дата 8 февраля 2024 г.

Место для оттиска печати (при наличии) лица, составившего описание местоположения границ объекта



ОПИСАНИЕ МЕСТОПОЛОЖЕНИЯ ГРАНИЦ

Публичный сервитут для использования земель и земельных участков в целях эксплуатации магистрального нефтепровода федерального значения "Магистральный нефтепровод "Салават-Орск""
(наименование объекта, местоположение границ которого описано)

Схема расположения границ публичного сервитута

Выносной лист №55



Масштаб 1:6000

Используемые условные знаки и обозначения: приведены на отдельной странице в конце раздела.

Подпись *Назаров Д. А.* Дата 8 февраля 2024 г.

Место для оттиска печати (при наличии) лица, составившего описание местоположения границ объекта



ОПИСАНИЕ МЕСТОПОЛОЖЕНИЯ ГРАНИЦ

Публичный сервитут для использования земель и земельных участков в целях эксплуатации магистрального нефтепровода федерального значения "Магистральный нефтепровод "Салават-Орск""
(наименование объекта, местоположение границ которого описано)

Схема расположения границ публичного сервитута

Выносной лист №56



Масштаб 1:6000

Используемые условные знаки и обозначения: приведены на отдельной странице в конце раздела.

Подпись *Назаров Д. А.* Дата 8 февраля 2024 г.

Место для оттиска печати (при наличии) лица, составившего описание местоположения границ объекта



ОПИСАНИЕ МЕСТОПОЛОЖЕНИЯ ГРАНИЦ

Публичный сервитут для использования земель и земельных участков в целях эксплуатации магистрального нефтепровода федерального значения "Магистральный нефтепровод "Салават-Орск""
(наименование объекта, местоположение границ которого описано)

Схема расположения границ публичного сервитута

Выносной лист №57



Масштаб 1:6000

Используемые условные знаки и обозначения: приведены на отдельной странице в конце раздела.

Подпись *Назаров Д. А.* Дата 8 февраля 2024 г.

Место для оттиска печати (при наличии) лица, составившего описание местоположения границ объекта



ОПИСАНИЕ МЕСТОПОЛОЖЕНИЯ ГРАНИЦ

Публичный сервитут для использования земель и земельных участков в целях эксплуатации магистрального нефтепровода федерального значения "Магистральный нефтепровод "Салават-Орск""
(наименование объекта, местоположение границ которого описано)

Схема расположения границ публичного сервитута

Выносной лист №58



Масштаб 1:6000

Используемые условные знаки и обозначения: приведены на отдельной странице в конце раздела.

Подпись *Назаров Д. А.* Дата 8 февраля 2024 г.

Место для оттиска печати (при наличии) лица, составившего описание местоположения границ объекта



ОПИСАНИЕ МЕСТОПОЛОЖЕНИЯ ГРАНИЦ

Публичный сервитут для использования земель и земельных участков в целях эксплуатации магистрального нефтепровода федерального значения "Магистральный нефтепровод "Салават-Орск""
(наименование объекта, местоположение границ которого описано)

Схема расположения границ публичного сервитута

Выносной лист №59



Масштаб 1:6000

Используемые условные знаки и обозначения: приведены на отдельной странице в конце раздела.

Подпись *Назаров Д. А.* Дата 8 февраля 2024 г.

Место для оттиска печати (при наличии) лица, составившего описание местоположения границ объекта



ОПИСАНИЕ МЕСТОПОЛОЖЕНИЯ ГРАНИЦ

Публичный сервитут для использования земель и земельных участков в целях эксплуатации магистрального нефтепровода федерального значения "Магистральный нефтепровод "Салават-Орск""
(наименование объекта, местоположение границ которого описано)

Схема расположения границ публичного сервитута

Выносной лист №60



Масштаб 1:6000

Используемые условные знаки и обозначения: приведены на отдельной странице в конце раздела.

Подпись *Назаров Д. А.* Дата 8 февраля 2024 г.

Место для оттиска печати (при наличии) лица, составившего описание местоположения границ объекта



ОПИСАНИЕ МЕСТОПОЛОЖЕНИЯ ГРАНИЦ

Публичный сервитут для использования земель и земельных участков в целях эксплуатации магистрального нефтепровода федерального значения "Магистральный нефтепровод "Салават-Орск""
(наименование объекта, местоположение границ которого описано)

Схема расположения границ публичного сервитута

Выносной лист №61



Масштаб 1:6000

Используемые условные знаки и обозначения: приведены на отдельной странице в конце раздела.

Подпись *Назаров Д. А.* Дата 8 февраля 2024 г.

Место для оттиска печати (при наличии) лица, составившего описание местоположения границ объекта



ОПИСАНИЕ МЕСТОПОЛОЖЕНИЯ ГРАНИЦ

Публичный сервитут для использования земель и земельных участков в целях эксплуатации магистрального нефтепровода федерального значения "Магистральный нефтепровод "Салават-Орск""
(наименование объекта, местоположение границ которого описано)

Схема расположения границ публичного сервитута

Выносной лист №62



Масштаб 1:6000

Используемые условные знаки и обозначения: приведены на отдельной странице в конце раздела.

Подпись *Назаров Д. А.* Дата 8 февраля 2024 г.

Место для оттиска печати (при наличии) лица, составившего описание местоположения границ объекта



ОПИСАНИЕ МЕСТОПОЛОЖЕНИЯ ГРАНИЦ
Публичный сервитут для использования земель и земельных участков в целях эксплуатации магистрального нефтепровода федерального значения "Магистральный нефтепровод "Салават-Орск""
(наименование объекта, местоположение границ которого описано)

Схема расположения границ публичного сервитута

Выносной лист №63



Масштаб 1:6000

Используемые условные знаки и обозначения: приведены на отдельной странице в конце раздела.

Подпись *Назаров Д. А.* Дата 8 февраля 2024 г.

Место для оттиска печати (при наличии) лица, составившего описание местоположения границ объекта



ОПИСАНИЕ МЕСТОПОЛОЖЕНИЯ ГРАНИЦ

Публичный сервитут для использования земель и земельных участков в целях эксплуатации магистрального нефтепровода федерального значения "Магистральный нефтепровод "Салават-Орск""
(наименование объекта, местоположение границ которого описано)

Схема расположения границ публичного сервитута

Выносной лист №64



Масштаб 1:6000

Используемые условные знаки и обозначения: приведены на отдельной странице в конце раздела.

Подпись *Назаров Д. А.* Дата 8 февраля 2024 г.

Место для оттиска печати (при наличии) лица, составившего описание местоположения границ объекта



ОПИСАНИЕ МЕСТОПОЛОЖЕНИЯ ГРАНИЦ

Публичный сервитут для использования земель и земельных участков в целях эксплуатации магистрального нефтепровода федерального значения "Магистральный нефтепровод "Салават-Орск""
(наименование объекта, местоположение границ которого описано)

Схема расположения границ публичного сервитута

Выносной лист №65



Масштаб 1:6000

Используемые условные знаки и обозначения: приведены на отдельной странице в конце раздела.

Подпись *Назаров Д. А.* Дата 8 февраля 2024 г.

Место для оттиска печати (при наличии) лица, составившего описание местоположения границ объекта



ОПИСАНИЕ МЕСТОПОЛОЖЕНИЯ ГРАНИЦ

Публичный сервитут для использования земель и земельных участков в целях эксплуатации магистрального нефтепровода федерального значения "Магистральный нефтепровод "Салават-Орск"
(наименование объекта, местоположение границ которого описано)

Схема расположения границ публичного сервитута

Выносной лист №66



Масштаб 1:6000

Используемые условные знаки и обозначения: приведены на отдельной странице в конце раздела.

Подпись *Назаров Д. А.* Дата 8 февраля 2024 г.

Место для оттиска печати (при наличии) лица, составившего описание местоположения границ объекта



ОПИСАНИЕ МЕСТОПОЛОЖЕНИЯ ГРАНИЦ

Публичный сервитут для использования земель и земельных участков в целях эксплуатации магистрального нефтепровода федерального значения "Магистральный нефтепровод "Салават-Орск"
(наименование объекта, местоположение границ которого описано)

Схема расположения границ публичного сервитута

Выносной лист №67



Масштаб 1:6000

Используемые условные знаки и обозначения: приведены на отдельной странице в конце раздела.

Подпись *Назаров Д. А.* Дата 8 февраля 2024 г.

Место для оттиска печати (при наличии) лица, составившего описание местоположения границ объекта



ОПИСАНИЕ МЕСТОПОЛОЖЕНИЯ ГРАНИЦ

Публичный сервитут для использования земель и земельных участков в целях эксплуатации магистрального нефтепровода федерального значения "Магистральный нефтепровод "Салават-Орск""
(наименование объекта, местоположение границ которого описано)

Схема расположения границ публичного сервитута

Выносной лист №68



Масштаб 1:6000

Используемые условные знаки и обозначения: приведены на отдельной странице в конце раздела.

Подпись *Назаров Д. А.* Дата 8 февраля 2024 г.

Место для отрисовки печати (при наличии) лица, составившего описание местоположения границ объекта



ОПИСАНИЕ МЕСТОПОЛОЖЕНИЯ ГРАНИЦ

Публичный сервитут для использования земель и земельных участков в целях эксплуатации магистрального нефтепровода федерального значения "Магистральный нефтепровод "Салават-Орск""
(наименование объекта, местоположение границ которого описано)

Схема расположения границ публичного сервитута

Выносной лист №69



Масштаб 1:6000

Используемые условные знаки и обозначения: приведены на отдельной странице в конце раздела.

Подпись *Назаров Д. А.* Дата 8 февраля 2024 г.

Место для оттиска печати (при наличии) лица, составившего описание местоположения границ объекта



ОПИСАНИЕ МЕСТОПОЛОЖЕНИЯ ГРАНИЦ

Публичный сервитут для использования земель и земельных участков в целях эксплуатации магистрального нефтепровода федерального значения "Магистральный нефтепровод "Салават-Орск""
(наименование объекта, местоположение границ которого описано)

Схема расположения границ публичного сервитута

Выносной лист №70



Масштаб 1:6000

Используемые условные знаки и обозначения: приведены на отдельной странице в конце раздела.

Подпись *Назаров Д. А.* Дата 8 февраля 2024 г.

Место для оттиска печати (при наличии) лица, составившего описание местоположения границ объекта



ОПИСАНИЕ МЕСТОПОЛОЖЕНИЯ ГРАНИЦ

Публичный сервитут для использования земель и земельных участков в целях эксплуатации магистрального нефтепровода федерального значения "Магистральный нефтепровод "Салават-Орск"
(наименование объекта, местоположение границ которого описано)

Схема расположения границ публичного сервитута

Выносной лист №71



Масштаб 1:6000

Используемые условные знаки и обозначения: приведены на отдельной странице в конце раздела.

Подпись *Назаров Д. А.* Дата 8 февраля 2024 г.

Место для оттиска печати (при наличии) лица, составившего описание местоположения границ объекта



ОПИСАНИЕ МЕСТОПОЛОЖЕНИЯ ГРАНИЦ

Публичный сервитут для использования земель и земельных участков в целях эксплуатации магистрального нефтепровода федерального значения "Магистральный нефтепровод "Салават-Орск"
(наименование объекта, местоположение границ которого описано)

Схема расположения границ публичного сервитута

Выносной лист №72



Масштаб 1:6000

Используемые условные знаки и обозначения: приведены на отдельной странице в конце раздела.

Подпись *Назаров Д. А.* Дата 8 февраля 2024 г.

Место для оттиска печати (при наличии) лица, составившего описание местоположения границ объекта



ОПИСАНИЕ МЕСТОПОЛОЖЕНИЯ ГРАНИЦ

Публичный сервитут для использования земель и земельных участков в целях эксплуатации магистрального нефтепровода федерального значения "Магистральный нефтепровод "Салават-Орск"
(наименование объекта, местоположение границ которого описано)

Схема расположения границ публичного сервитута

Выносной лист №73



Масштаб 1:6000

Используемые условные знаки и обозначения: приведены на отдельной странице в конце раздела.

Подпись *Назаров Д. А.* Дата 8 февраля 2024 г.

Место для оттиска печати (при наличии) лица, составившего описание местоположения границ объекта



ОПИСАНИЕ МЕСТОПОЛОЖЕНИЯ ГРАНИЦ

Публичный сервитут для использования земель и земельных участков в целях эксплуатации магистрального нефтепровода федерального значения "Магистральный нефтепровод "Салават-Орск""
(наименование объекта, местоположение границ которого описано)

Схема расположения границ публичного сервитута

Выносной лист №74

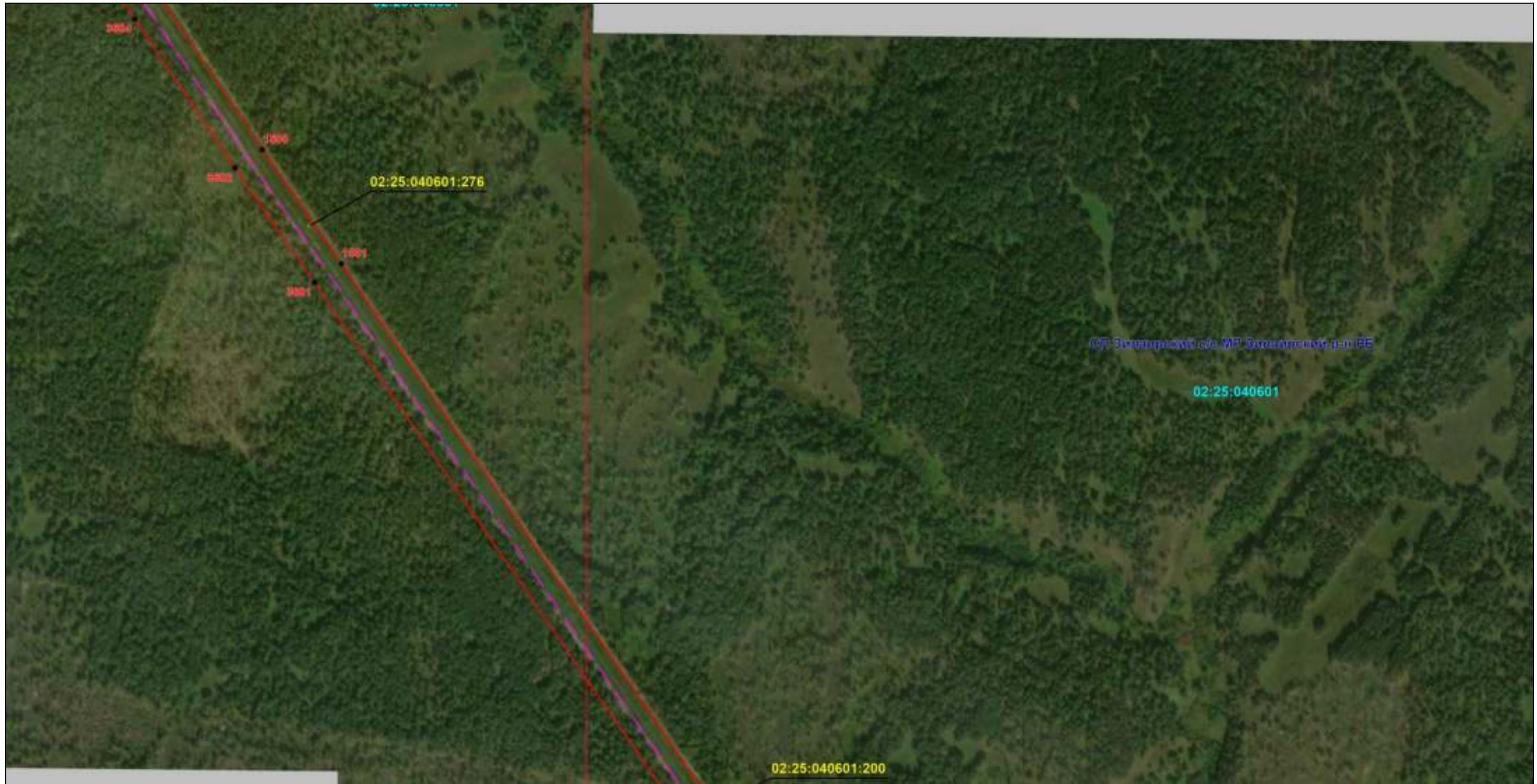

Масштаб 1:6000

Используемые условные знаки и обозначения: приведены на отдельной странице в конце раздела.

Подпись *Назаров Д. А.* Дата 8 февраля 2024 г.

Место для оттиска печати (при наличии) лица, составившего описание местоположения границ объекта



ОПИСАНИЕ МЕСТОПОЛОЖЕНИЯ ГРАНИЦ

Публичный сервитут для использования земель и земельных участков в целях эксплуатации магистрального нефтепровода федерального значения "Магистральный нефтепровод "Салават-Орск""
(наименование объекта, местоположение границ которого описано)

Схема расположения границ публичного сервитута

Выносной лист №75



Масштаб 1:6000

Используемые условные знаки и обозначения: приведены на отдельной странице в конце раздела.

Подпись *Назаров Д. А.* Дата 8 февраля 2024 г.

Место для оттиска печати (при наличии) лица, составившего описание местоположения границ объекта



ОПИСАНИЕ МЕСТОПОЛОЖЕНИЯ ГРАНИЦ

Публичный сервитут для использования земель и земельных участков в целях эксплуатации магистрального нефтепровода федерального значения "Магистральный нефтепровод "Салават-Орск""
(наименование объекта, местоположение границ которого описано)

Схема расположения границ публичного сервитута

Выносной лист №76



Масштаб 1:6000

Используемые условные знаки и обозначения: приведены на отдельной странице в конце раздела.

Подпись *Назаров Д. А.* Дата 8 февраля 2024 г.

Место для оттиска печати (при наличии) лица, составившего описание местоположения границ объекта



ОПИСАНИЕ МЕСТОПОЛОЖЕНИЯ ГРАНИЦ

Публичный сервитут для использования земель и земельных участков в целях эксплуатации магистрального нефтепровода федерального значения "Магистральный нефтепровод "Салават-Орск""
(наименование объекта, местоположение границ которого описано)

Схема расположения границ публичного сервитута

Выносной лист №77

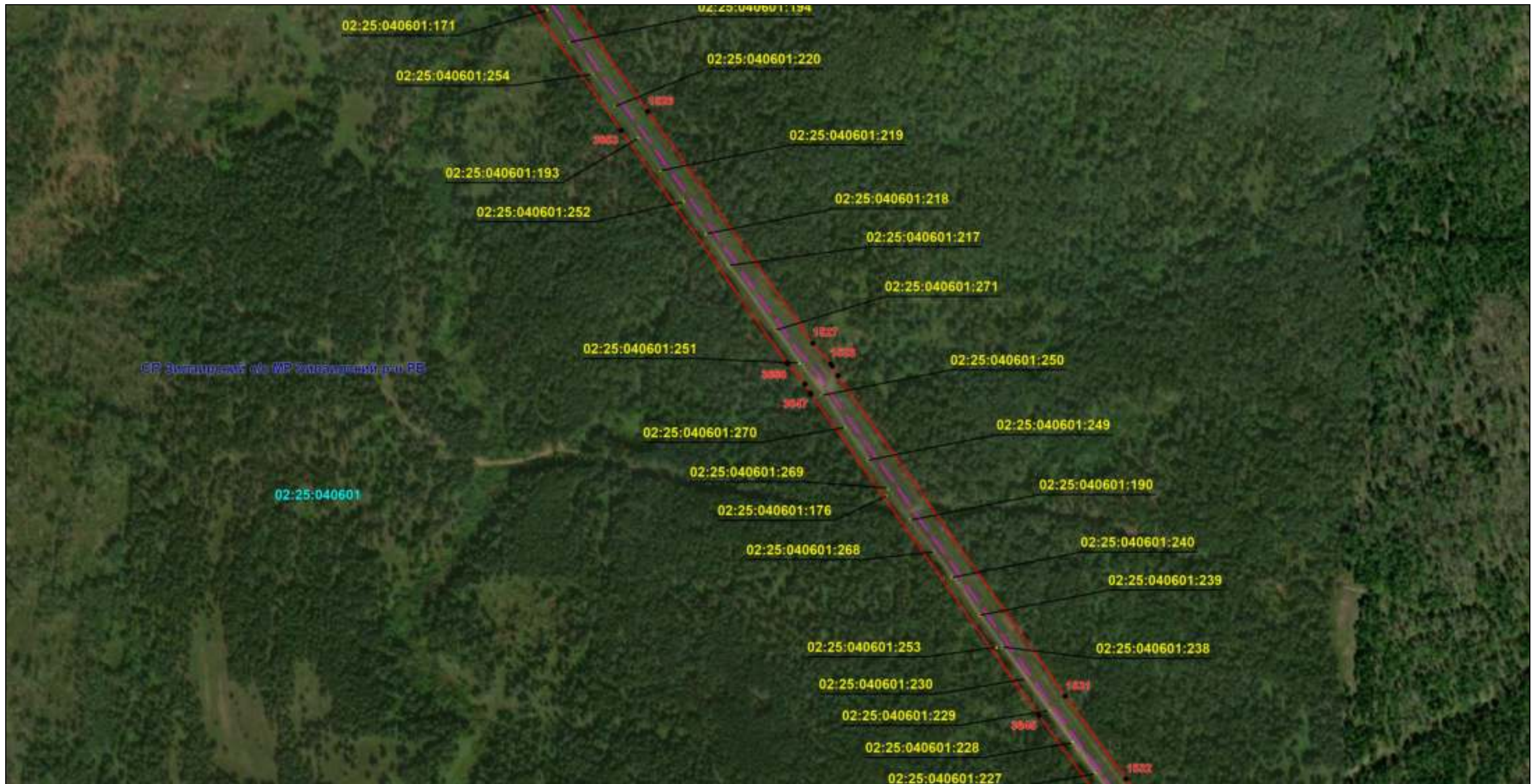

Масштаб 1:6000

Используемые условные знаки и обозначения: приведены на отдельной странице в конце раздела.

Подпись *Назаров Д. А.* Дата 8 февраля 2024 г.

Место для оттиска печати (при наличии) лица, составившего описание местоположения границ объекта



ОПИСАНИЕ МЕСТОПОЛОЖЕНИЯ ГРАНИЦ

Публичный сервитут для использования земель и земельных участков в целях эксплуатации магистрального нефтепровода федерального значения "Магистральный нефтепровод "Салават-Орск""
(наименование объекта, местоположение границ которого описано)

Схема расположения границ публичного сервитута

Выносной лист №78



Масштаб 1:6000

Используемые условные знаки и обозначения: приведены на отдельной странице в конце раздела.

Подпись *Назаров Д. А.* Дата 8 февраля 2024 г.

Место для оттиска печати (при наличии) лица, составившего описание местоположения границ объекта



ОПИСАНИЕ МЕСТОПОЛОЖЕНИЯ ГРАНИЦ

Публичный сервитут для использования земель и земельных участков в целях эксплуатации магистрального нефтепровода федерального значения "Магистральный нефтепровод "Салават-Орск""
(наименование объекта, местоположение границ которого описано)

Схема расположения границ публичного сервитута

Выносной лист №79



Масштаб 1:6000

Используемые условные знаки и обозначения: приведены на отдельной странице в конце раздела.

Подпись *Назаров Д. А.* Дата 8 февраля 2024 г.

Место для оттиска печати (при наличии) лица, составившего описание местоположения границ объекта



ОПИСАНИЕ МЕСТОПОЛОЖЕНИЯ ГРАНИЦ

Публичный сервитут для использования земель и земельных участков в целях эксплуатации магистрального нефтепровода федерального значения "Магистральный нефтепровод "Салават-Орск"
(наименование объекта, местоположение границ которого описано)

Схема расположения границ публичного сервитута

Выносной лист №80



Масштаб 1:6000

Используемые условные знаки и обозначения: приведены на отдельной странице в конце раздела.

Подпись *Назаров Д. А.* Дата 8 февраля 2024 г.

Место для оттиска печати (при наличии) лица, составившего описание местоположения границ объекта



ОПИСАНИЕ МЕСТОПОЛОЖЕНИЯ ГРАНИЦ

Публичный сервитут для использования земель и земельных участков в целях эксплуатации магистрального нефтепровода федерального значения "Магистральный нефтепровод "Салават-Орск""
(наименование объекта, местоположение границ которого описано)

Схема расположения границ публичного сервитута

Выносной лист №81



Масштаб 1:6000

Используемые условные знаки и обозначения: приведены на отдельной странице в конце раздела.

Подпись *Назаров Д. А.* Дата 8 февраля 2024 г.

Место для оттиска печати (при наличии) лица, составившего описание местоположения границ объекта



ОПИСАНИЕ МЕСТОПОЛОЖЕНИЯ ГРАНИЦ

Публичный сервитут для использования земель и земельных участков в целях эксплуатации магистрального нефтепровода федерального значения "Магистральный нефтепровод "Салават-Орск""
(наименование объекта, местоположение границ которого описано)

Схема расположения границ публичного сервитута

Выносной лист №82



Масштаб 1:6000

Используемые условные знаки и обозначения: приведены на отдельной странице в конце раздела.

Подпись *Назаров Д. А.* Дата 8 февраля 2024 г.

Место для оттиска печати (при наличии) лица, составившего описание местоположения границ объекта



ОПИСАНИЕ МЕСТОПОЛОЖЕНИЯ ГРАНИЦ

Публичный сервитут для использования земель и земельных участков в целях эксплуатации магистрального нефтепровода федерального значения "Магистральный нефтепровод "Салават-Орск""
(наименование объекта, местоположение границ которого описано)

Схема расположения границ публичного сервитута

Выносной лист №83



Масштаб 1:6000

Используемые условные знаки и обозначения: приведены на отдельной странице в конце раздела.

Подпись *Назаров Д. А.* Дата 8 февраля 2024 г.

Место для оттиска печати (при наличии) лица, составившего описание местоположения границ объекта



ОПИСАНИЕ МЕСТОПОЛОЖЕНИЯ ГРАНИЦ

Публичный сервитут для использования земель и земельных участков в целях эксплуатации магистрального нефтепровода федерального значения "Магистральный нефтепровод "Салават-Орск""
(наименование объекта, местоположение границ которого описано)

Схема расположения границ публичного сервитута

Выносной лист №84



Масштаб 1:6000

Используемые условные знаки и обозначения: приведены на отдельной странице в конце раздела.

Подпись *Назаров Д. А.* Дата 8 февраля 2024 г.

Место для оттиска печати (при наличии) лица, составившего описание местоположения границ объекта



ОПИСАНИЕ МЕСТОПОЛОЖЕНИЯ ГРАНИЦ

Публичный сервитут для использования земель и земельных участков в целях эксплуатации магистрального нефтепровода федерального значения "Магистральный нефтепровод "Салават-Орск""
(наименование объекта, местоположение границ которого описано)

Схема расположения границ публичного сервитута

Выносной лист №85



Масштаб 1:6000

Используемые условные знаки и обозначения: приведены на отдельной странице в конце раздела.

Подпись *Назаров Д. А.* Дата 8 февраля 2024 г.

Место для оттиска печати (при наличии) лица, составившего описание местоположения границ объекта



ОПИСАНИЕ МЕСТОПОЛОЖЕНИЯ ГРАНИЦ

Публичный сервитут для использования земель и земельных участков в целях эксплуатации магистрального нефтепровода федерального значения "Магистральный нефтепровод "Салават-Орск""
(наименование объекта, местоположение границ которого описано)

Схема расположения границ публичного сервитута

Выносной лист №86



Масштаб 1:6000

Используемые условные знаки и обозначения: приведены на отдельной странице в конце раздела.

Подпись *Назаров Д. А.* Дата 8 февраля 2024 г.

Место для оттиска печати (при наличии) лица, составившего описание местоположения границ объекта



ОПИСАНИЕ МЕСТОПОЛОЖЕНИЯ ГРАНИЦ

Публичный сервитут для использования земель и земельных участков в целях эксплуатации магистрального нефтепровода федерального значения "Магистральный нефтепровод "Салават-Орск""
(наименование объекта, местоположение границ которого описано)

Схема расположения границ публичного сервитута

Выносной лист №87



Масштаб 1:6000

Используемые условные знаки и обозначения: приведены на отдельной странице в конце раздела.

Подпись *Назаров Д. А.* Дата 8 февраля 2024 г.

Место для оттиска печати (при наличии) лица, составившего описание местоположения границ объекта



ОПИСАНИЕ МЕСТОПОЛОЖЕНИЯ ГРАНИЦ

Публичный сервитут для использования земель и земельных участков в целях эксплуатации магистрального нефтепровода федерального значения "Магистральный нефтепровод "Салават-Орск"
(наименование объекта, местоположение границ которого описано)

Схема расположения границ публичного сервитута

Выносной лист №88



Масштаб 1:6000

Используемые условные знаки и обозначения: приведены на отдельной странице в конце раздела.

Подпись *Назаров Д. А.* Дата 8 февраля 2024 г.

Место для оттиска печати (при наличии) лица, составившего описание местоположения границ объекта



ОПИСАНИЕ МЕСТОПОЛОЖЕНИЯ ГРАНИЦ

Публичный сервитут для использования земель и земельных участков в целях эксплуатации магистрального нефтепровода федерального значения "Магистральный нефтепровод "Салават-Орск""
(наименование объекта, местоположение границ которого описано)

Схема расположения границ публичного сервитута

Выносной лист №89



Масштаб 1:6000

Используемые условные знаки и обозначения: приведены на отдельной странице в конце раздела.

Подпись *Назаров Д. А.* Дата 8 февраля 2024 г.

Место для оттиска печати (при наличии) лица, составившего описание местоположения границ объекта



ОПИСАНИЕ МЕСТОПОЛОЖЕНИЯ ГРАНИЦ

Публичный сервитут для использования земель и земельных участков в целях эксплуатации магистрального нефтепровода федерального значения "Магистральный нефтепровод "Салават-Орск""
(наименование объекта, местоположение границ которого описано)

Схема расположения границ публичного сервитута

Выносной лист №90



Масштаб 1:6000

Используемые условные знаки и обозначения: приведены на отдельной странице в конце раздела.

Подпись *Назаров Д. А.* Дата 8 февраля 2024 г.

Место для оттиска печати (при наличии) лица, составившего описание местоположения границ объекта



ОПИСАНИЕ МЕСТОПОЛОЖЕНИЯ ГРАНИЦ

Публичный сервитут для использования земель и земельных участков в целях эксплуатации магистрального нефтепровода федерального значения "Магистральный нефтепровод "Салават-Орск""
(наименование объекта, местоположение границ которого описано)

Схема расположения границ публичного сервитута

Выносной лист №91

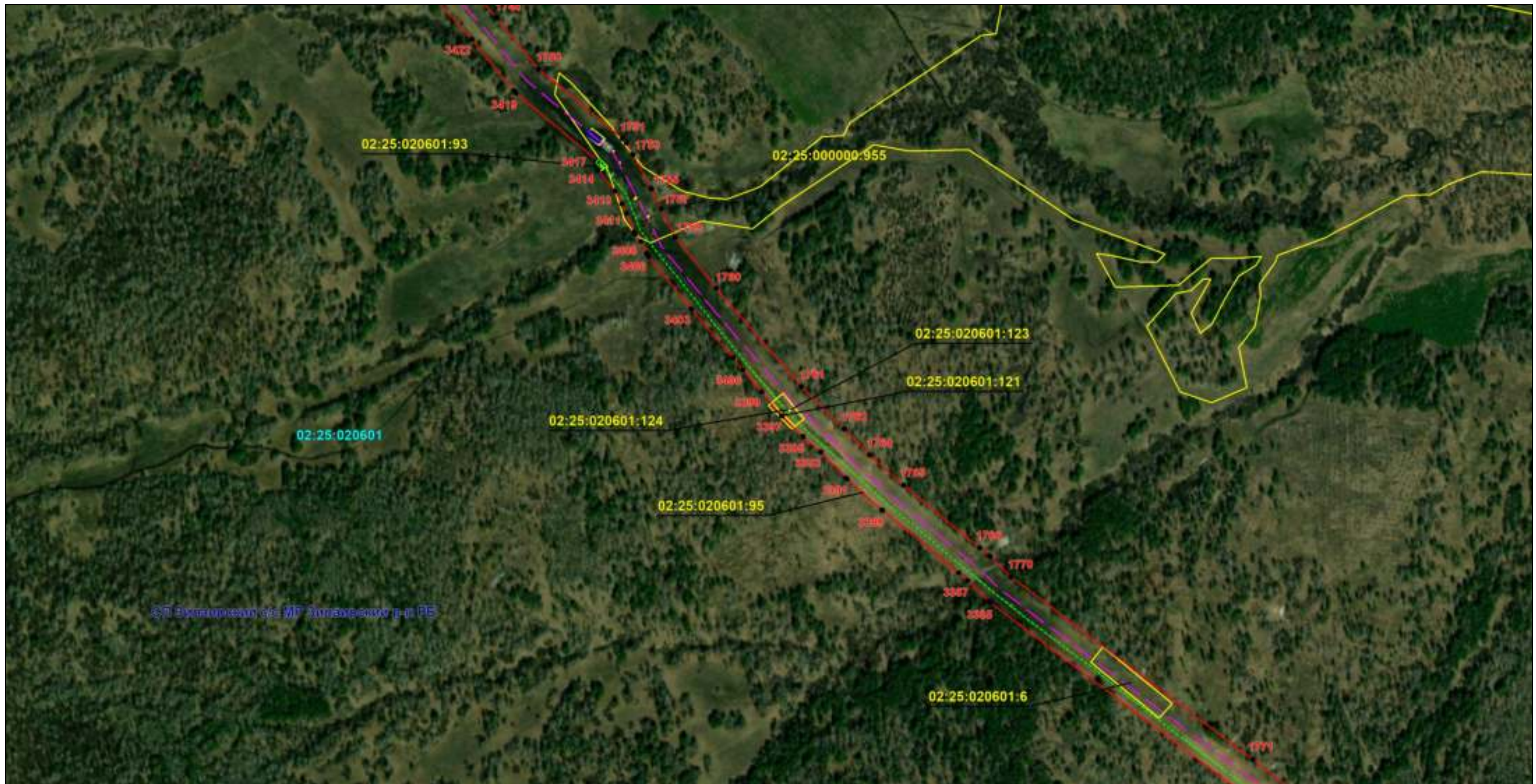

Масштаб 1:6000

Используемые условные знаки и обозначения: приведены на отдельной странице в конце раздела.

Подпись *Назаров Д. А.* Дата 8 февраля 2024 г.

Место для оттиска печати (при наличии) лица, составившего описание местоположения границ объекта



ОПИСАНИЕ МЕСТОПОЛОЖЕНИЯ ГРАНИЦ
 Публичный сервитут для использования земель и земельных участков в целях эксплуатации магистрального нефтепровода федерального значения "Магистральный нефтепровод "Салават-Орск""
(наименование объекта, местоположение границ которого описано)

Схема расположения границ публичного сервитута

Выносной лист №92



Масштаб 1:6000

Используемые условные знаки и обозначения: приведены на отдельной странице в конце раздела.

Подпись *Назаров Д. А.* Дата 8 февраля 2024 г.

Место для оттиска печати (при наличии) лица, составившего описание местоположения границ объекта



ОПИСАНИЕ МЕСТОПОЛОЖЕНИЯ ГРАНИЦ

Публичный сервитут для использования земель и земельных участков в целях эксплуатации магистрального нефтепровода федерального значения "Магистральный нефтепровод "Салават-Орск""
(наименование объекта, местоположение границ которого описано)

Схема расположения границ публичного сервитута

Выносной лист №93

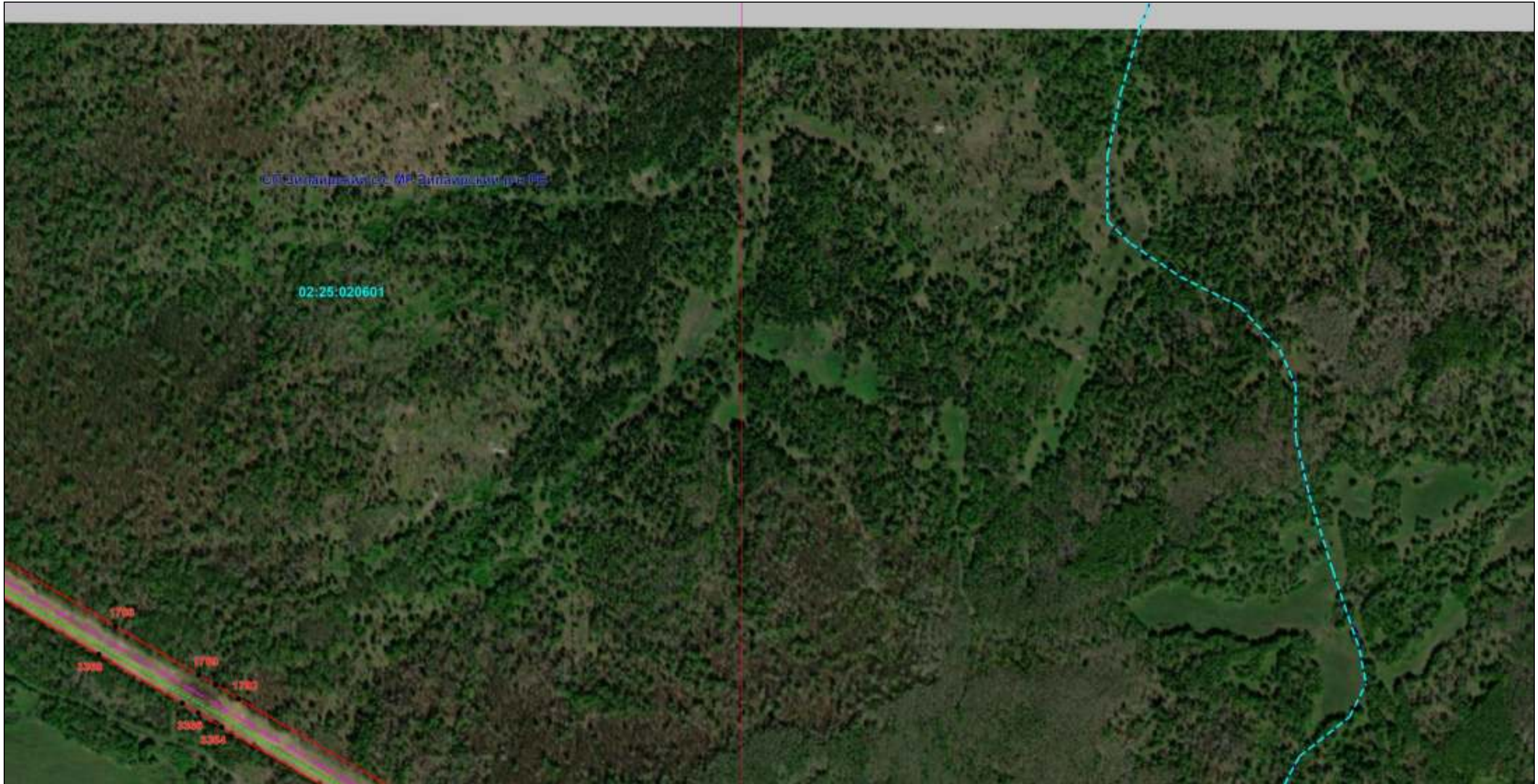

Масштаб 1:6000

Используемые условные знаки и обозначения: приведены на отдельной странице в конце раздела.

Подпись *Назаров Д. А.* Дата 8 февраля 2024 г.

Место для оттиска печати (при наличии) лица, составившего описание местоположения границ объекта



ОПИСАНИЕ МЕСТОПОЛОЖЕНИЯ ГРАНИЦ

Публичный сервитут для использования земель и земельных участков в целях эксплуатации магистрального нефтепровода федерального значения "Магистральный нефтепровод "Салават-Орск""
(наименование объекта, местоположение границ которого описано)

Схема расположения границ публичного сервитута

Выносной лист №94



Масштаб 1:6000

Используемые условные знаки и обозначения: приведены на отдельной странице в конце раздела.

Подпись *Назаров Д. А.* Дата 8 февраля 2024 г.

Место для оттиска печати (при наличии) лица, составившего описание местоположения границ объекта



ОПИСАНИЕ МЕСТОПОЛОЖЕНИЯ ГРАНИЦ

Публичный сервитут для использования земель и земельных участков в целях эксплуатации магистрального нефтепровода федерального значения "Магистральный нефтепровод "Салават-Орск""
(наименование объекта, местоположение границ которого описано)

Схема расположения границ публичного сервитута

Выносной лист №95



Масштаб 1:6000

Используемые условные знаки и обозначения: приведены на отдельной странице в конце раздела.

Подпись Назаров Д. А. Дата 8 февраля 2024 г.

Место для оттиска печати (при наличии) лица, составившего описание местоположения границ объекта



ОПИСАНИЕ МЕСТОПОЛОЖЕНИЯ ГРАНИЦ

Публичный сервитут для использования земель и земельных участков в целях эксплуатации магистрального нефтепровода федерального значения "Магистральный нефтепровод "Салават-Орск""
(наименование объекта, местоположение границ которого описано)

Схема расположения границ публичного сервитута

Выносной лист №96



Масштаб 1:6000

Используемые условные знаки и обозначения: приведены на отдельной странице в конце раздела.

Подпись *Назаров Д. А.* Дата 8 февраля 2024 г.

Место для оттиска печати (при наличии) лица, составившего описание местоположения границ объекта



ОПИСАНИЕ МЕСТОПОЛОЖЕНИЯ ГРАНИЦ

Публичный сервитут для использования земель и земельных участков в целях эксплуатации магистрального нефтепровода федерального значения "Магистральный нефтепровод "Салават-Орск""
 (наименование объекта, местоположение границ которого описано)

Схема расположения границ публичного сервитута

Выносной лист №97



Масштаб 1:6000

Используемые условные знаки и обозначения: приведены на отдельной странице в конце раздела.

Подпись *Назаров Д. А.* Дата 8 февраля 2024 г.

Место для оттиска печати (при наличии) лица, составившего описание местоположения границ объекта



ОПИСАНИЕ МЕСТОПОЛОЖЕНИЯ ГРАНИЦ
Публичный сервитут для использования земель и земельных участков в целях эксплуатации магистрального нефтепровода федерального значения "Магистральный нефтепровод "Салават-Орск""
(наименование объекта, местоположение границ которого описано)

Схема расположения границ публичного сервитута

Выносной лист №98



Масштаб 1:6000

Используемые условные знаки и обозначения: приведены на отдельной странице в конце раздела.

Подпись *Назаров Д. А.* Дата 8 февраля 2024 г.

Место для оттиска печати (при наличии) лица, составившего описание местоположения границ объекта



ОПИСАНИЕ МЕСТОПОЛОЖЕНИЯ ГРАНИЦ

Публичный сервитут для использования земель и земельных участков в целях эксплуатации магистрального нефтепровода федерального значения "Магистральный нефтепровод "Салават-Орск""
(наименование объекта, местоположение границ которого описано)

Схема расположения границ публичного сервитута

Выносной лист №99



Масштаб 1:6000

Используемые условные знаки и обозначения: приведены на отдельной странице в конце раздела.

Подпись *Назаров Д. А.* Дата 8 февраля 2024 г.

Место для оттиска печати (при наличии) лица, составившего описание местоположения границ объекта



ОПИСАНИЕ МЕСТОПОЛОЖЕНИЯ ГРАНИЦ

Публичный сервитут для использования земель и земельных участков в целях эксплуатации магистрального нефтепровода федерального значения "Магистральный нефтепровод "Салават-Орск"
(наименование объекта, местоположение границ которого описано)

Схема расположения границ публичного сервитута

Выносной лист №100



Масштаб 1:6000

Используемые условные знаки и обозначения: приведены на отдельной странице в конце раздела.

Подпись *Назаров Д. А.* Дата 8 февраля 2024 г.

Место для оттиска печати (при наличии) лица, составившего описание местоположения границ объекта



ОПИСАНИЕ МЕСТОПОЛОЖЕНИЯ ГРАНИЦ

Публичный сервитут для использования земель и земельных участков в целях эксплуатации магистрального нефтепровода федерального значения "Магистральный нефтепровод "Салават-Орск""
(наименование объекта, местоположение границ которого описано)

Схема расположения границ публичного сервитута

Выносной лист №101

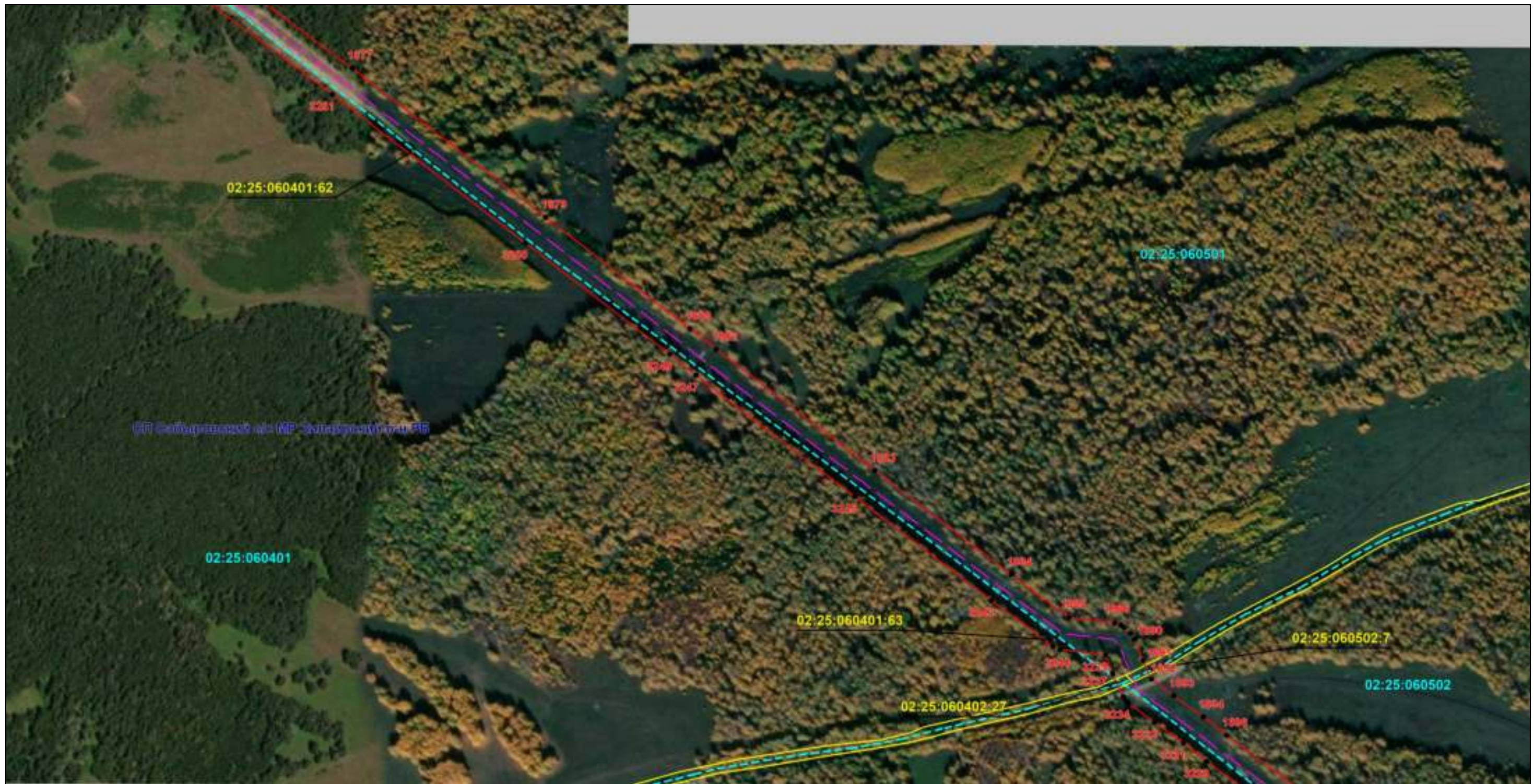

Масштаб 1:6000

Используемые условные знаки и обозначения: приведены на отдельной странице в конце раздела.

Подпись *Назаров Д. А.* Дата 8 февраля 2024 г.

Место для оттиска печати (при наличии) лица, составившего описание местоположения границ объекта



ОПИСАНИЕ МЕСТОПОЛОЖЕНИЯ ГРАНИЦ

Публичный сервитут для использования земель и земельных участков в целях эксплуатации магистрального нефтепровода федерального значения "Магистральный нефтепровод "Салават-Орск""
(наименование объекта, местоположение границ которого описано)

Схема расположения границ публичного сервитута

Выносной лист №102



Масштаб 1:6000

Используемые условные знаки и обозначения: приведены на отдельной странице в конце раздела.

Подпись *Назаров Д. А.* Дата 8 февраля 2024 г.

Место для отриски печати (при наличии) лица, составившего описание местоположения границ объекта



ОПИСАНИЕ МЕСТОПОЛОЖЕНИЯ ГРАНИЦ

Публичный сервитут для использования земель и земельных участков в целях эксплуатации магистрального нефтепровода федерального значения "Магистральный нефтепровод "Салават-Орск""
(наименование объекта, местоположение границ которого описано)

Схема расположения границ публичного сервитута

Выносной лист №103



Масштаб 1:6000

Используемые условные знаки и обозначения: приведены на отдельной странице в конце раздела.

Подпись *Назаров Д. А.* Дата 8 февраля 2024 г.

Место для оттиска печати (при наличии) лица, составившего описание местоположения границ объекта



ОПИСАНИЕ МЕСТОПОЛОЖЕНИЯ ГРАНИЦ

Публичный сервитут для использования земель и земельных участков в целях эксплуатации магистрального нефтепровода федерального значения "Магистральный нефтепровод "Салават-Орск""
(наименование объекта, местоположение границ которого описано)

Схема расположения границ публичного сервитута

Выносной лист №104



Масштаб 1:6000

Используемые условные знаки и обозначения: приведены на отдельной странице в конце раздела.

Подпись *Назаров Д. А.* Дата 8 февраля 2024 г.

Место для оттиска печати (при наличии) лица, составившего описание местоположения границ объекта



ОПИСАНИЕ МЕСТОПОЛОЖЕНИЯ ГРАНИЦ

Публичный сервитут для использования земель и земельных участков в целях эксплуатации магистрального нефтепровода федерального значения "Магистральный нефтепровод "Салават-Орск""
(наименование объекта, местоположение границ которого описано)

Схема расположения границ публичного сервитута

Выносной лист №105

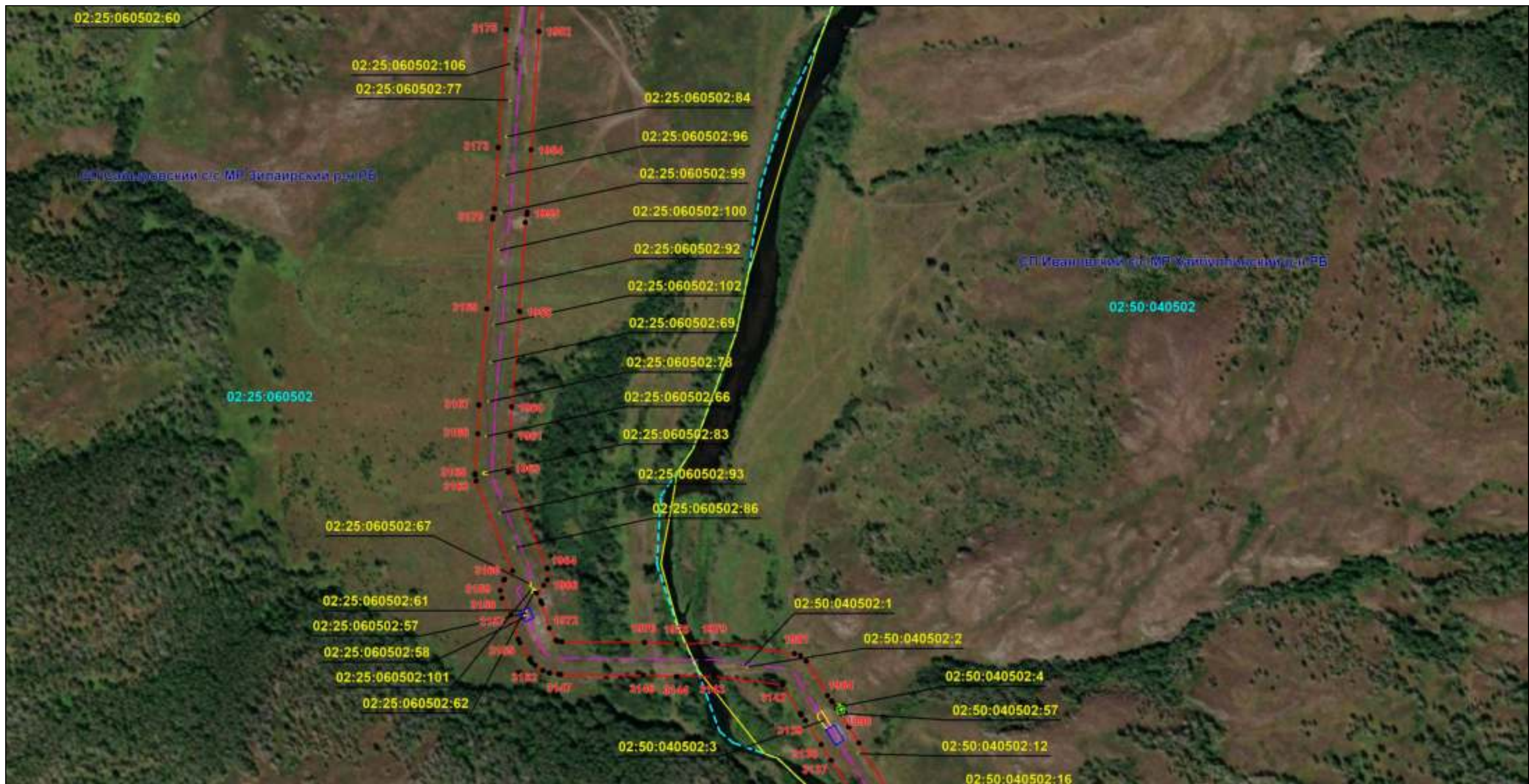

Масштаб 1:6000

Используемые условные знаки и обозначения: приведены на отдельной странице в конце раздела.

Подпись *Назаров Д. А.* Дата 8 февраля 2024 г.

Место для оттиска печати (при наличии) лица, составившего описание местоположения границ объекта



ОПИСАНИЕ МЕСТОПОЛОЖЕНИЯ ГРАНИЦ

Публичный сервитут для использования земель и земельных участков в целях эксплуатации магистрального нефтепровода федерального значения "Магистральный нефтепровод "Салават-Орск""
(наименование объекта, местоположение границ которого описано)

Схема расположения границ публичного сервитута

Выносной лист №106



Масштаб 1:6000

Используемые условные знаки и обозначения: приведены на отдельной странице в конце раздела.

Подпись *Назаров Д. А.* Дата 8 февраля 2024 г.

Место для оттиска печати (при наличии) лица, составившего описание местоположения границ объекта



ОПИСАНИЕ МЕСТОПОЛОЖЕНИЯ ГРАНИЦ

Публичный сервитут для использования земель и земельных участков в целях эксплуатации магистрального нефтепровода федерального значения "Магистральный нефтепровод "Салават-Орск""
(наименование объекта, местоположение границ которого описано)

Схема расположения границ публичного сервитута

Выносной лист №107

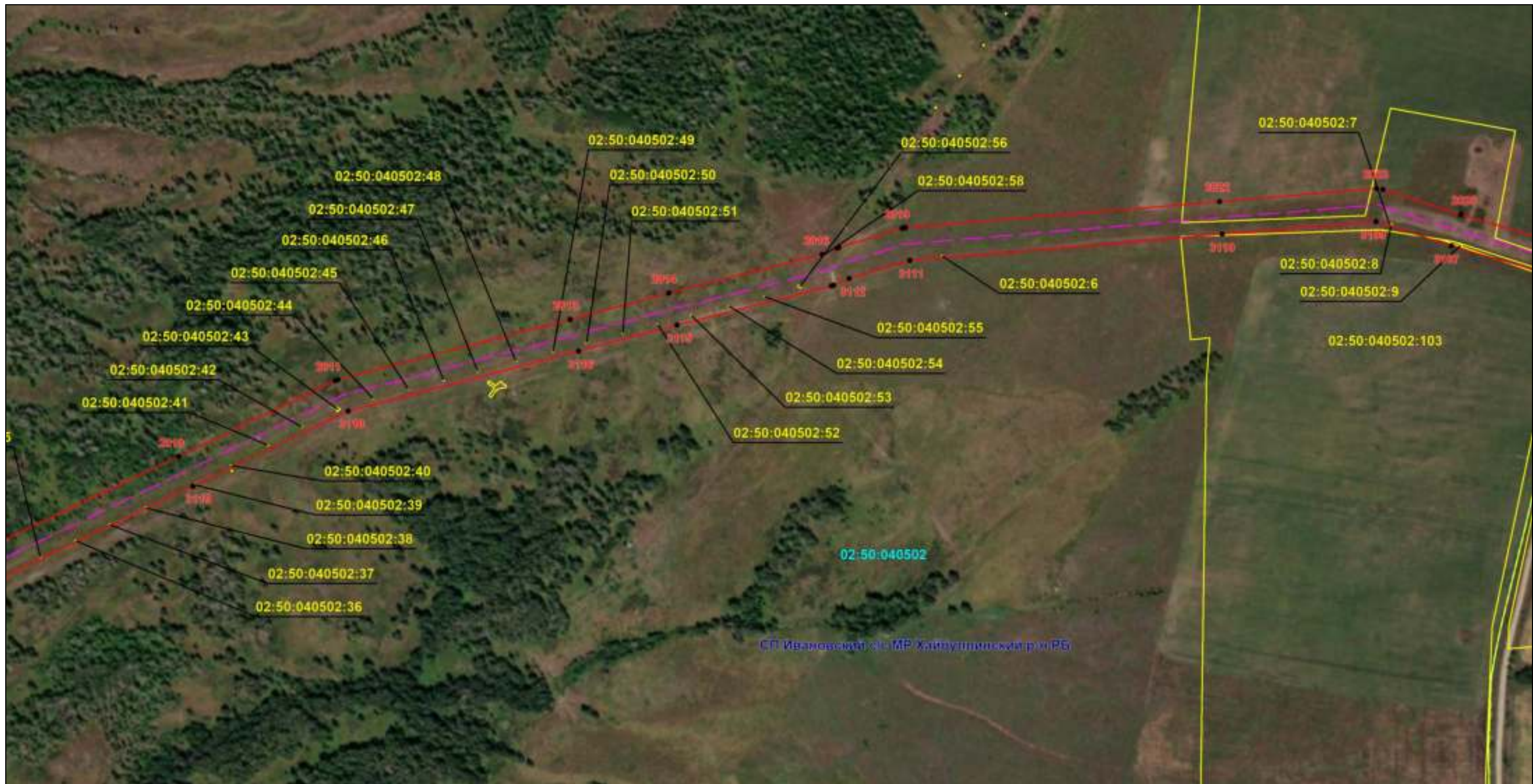

Масштаб 1:6000

Используемые условные знаки и обозначения: приведены на отдельной странице в конце раздела.

Подпись *Назаров Д. А.* Дата 8 февраля 2024 г.

Место для отрисовки печати (при наличии) лица, составившего описание местоположения границ объекта



ОПИСАНИЕ МЕСТОПОЛОЖЕНИЯ ГРАНИЦ
Публичный сервитут для использования земель и земельных участков в целях эксплуатации магистрального нефтепровода федерального значения "Магистральный нефтепровод "Салават-Орск"
(наименование объекта, местоположение границ которого описано)

Схема расположения границ публичного сервитута

Выносной лист №108



Масштаб 1:6000

Используемые условные знаки и обозначения: приведены на отдельной странице в конце раздела.

Подпись *Назаров Д. А.* Дата 8 февраля 2024 г.

Место для оттиска печати (при наличии) лица, составившего описание местоположения границ объекта



ОПИСАНИЕ МЕСТОПОЛОЖЕНИЯ ГРАНИЦ

Публичный сервитут для использования земель и земельных участков в целях эксплуатации магистрального нефтепровода федерального значения "Магистральный нефтепровод "Салават-Орск""
(наименование объекта, местоположение границ которого описано)

Схема расположения границ публичного сервитута

Выносной лист №109



Масштаб 1:6000

Используемые условные знаки и обозначения: приведены на отдельной странице в конце раздела.

Подпись *Назаров Д. А.* Дата 8 февраля 2024 г.

Место для оттиска печати (при наличии) лица, составившего описание местоположения границ объекта



ОПИСАНИЕ МЕСТОПОЛОЖЕНИЯ ГРАНИЦ

Публичный сервитут для использования земель и земельных участков в целях эксплуатации магистрального нефтепровода федерального значения "Магистральный нефтепровод "Салават-Орск""
(наименование объекта, местоположение границ которого описано)

Схема расположения границ публичного сервитута

Выносной лист №110



Масштаб 1:6000

Используемые условные знаки и обозначения: приведены на отдельной странице в конце раздела.

Подпись *Назаров Д. А.* Дата 8 февраля 2024 г.

Место для оттиска печати (при наличии) лица, составившего описание местоположения границ объекта



ОПИСАНИЕ МЕСТОПОЛОЖЕНИЯ ГРАНИЦ

Публичный сервитут для использования земель и земельных участков в целях эксплуатации магистрального нефтепровода федерального значения "Магистральный нефтепровод "Салават-Орск""
(наименование объекта, местоположение границ которого описано)

Схема расположения границ публичного сервитута

Выносной лист №111



Масштаб 1:6000

Используемые условные знаки и обозначения: приведены на отдельной странице в конце раздела.

Подпись *Назаров Д. А.* Дата 8 февраля 2024 г.

Место для оттиска печати (при наличии) лица, составившего описание местоположения границ объекта



ОПИСАНИЕ МЕСТОПОЛОЖЕНИЯ ГРАНИЦ

Публичный сервитут для использования земель и земельных участков в целях эксплуатации магистрального нефтепровода федерального значения "Магистральный нефтепровод "Салават-Орск""
(наименование объекта, местоположение границ которого описано)

Схема расположения границ публичного сервитута

Выносной лист №112



Масштаб 1:6000

Используемые условные знаки и обозначения: приведены на отдельной странице в конце раздела.

Подпись *Назаров Д. А.* Дата 8 февраля 2024 г.

Место для оттиска печати (при наличии) лица, составившего описание местоположения границ объекта



ОПИСАНИЕ МЕСТОПОЛОЖЕНИЯ ГРАНИЦ

Публичный сервитут для использования земель и земельных участков в целях эксплуатации магистрального нефтепровода федерального значения "Магистральный нефтепровод "Салават-Орск""
(наименование объекта, местоположение границ которого описано)

Схема расположения границ публичного сервитута

Выносной лист №113



Масштаб 1:6000

Используемые условные знаки и обозначения: приведены на отдельной странице в конце раздела.

Подпись *Назаров Д. А.* Дата 8 февраля 2024 г.

Место для оттиска печати (при наличии) лица, составившего описание местоположения границ объекта



ОПИСАНИЕ МЕСТОПОЛОЖЕНИЯ ГРАНИЦ

Публичный сервитут для использования земель и земельных участков в целях эксплуатации магистрального нефтепровода федерального значения "Магистральный нефтепровод "Салават-Орск""
(наименование объекта, местоположение границ которого описано)

Схема расположения границ публичного сервитута

Выносной лист №114

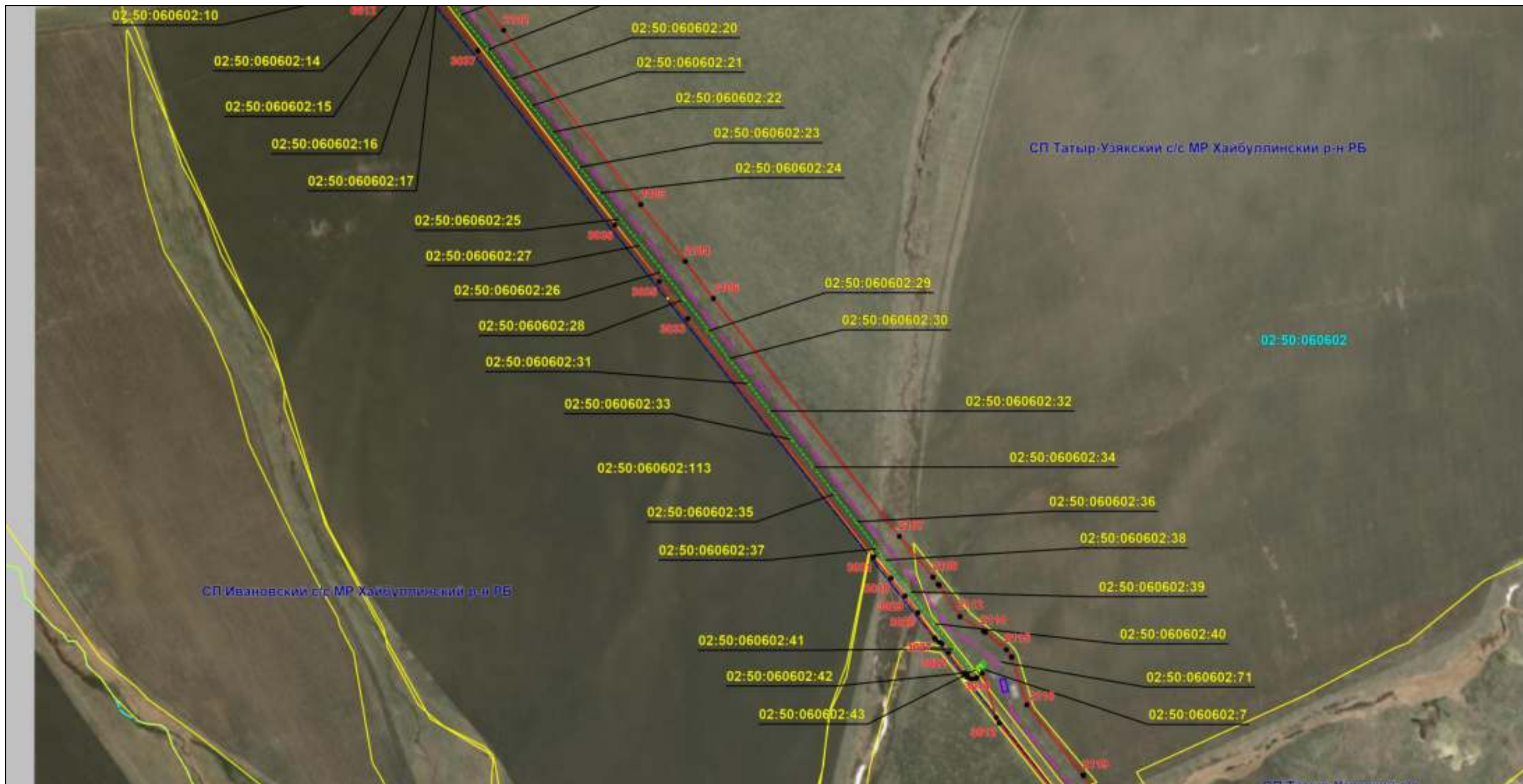

Масштаб 1:6000

Используемые условные знаки и обозначения: приведены на отдельной странице в конце раздела.

Подпись *Назаров Д. А.* Дата 8 февраля 2024 г.

Место для оттиска печати (при наличии) лица, составившего описание местоположения границ объекта



ОПИСАНИЕ МЕСТОПОЛОЖЕНИЯ ГРАНИЦ

Публичный сервитут для использования земель и земельных участков в целях эксплуатации магистрального нефтепровода федерального значения "Магистральный нефтепровод "Салават-Орск""
(наименование объекта, местоположение границ которого описано)

Схема расположения границ публичного сервитута

Выносной лист №115



Масштаб 1:6000

Используемые условные знаки и обозначения: приведены на отдельной странице в конце раздела.

Подпись *Назаров Д. А.* Дата 8 февраля 2024 г.

Место для оттиска печати (при наличии) лица, составившего описание местоположения границ объекта



ОПИСАНИЕ МЕСТОПОЛОЖЕНИЯ ГРАНИЦ

Публичный сервитут для использования земель и земельных участков в целях эксплуатации магистрального нефтепровода федерального значения "Магистральный нефтепровод "Салават-Орск"
(наименование объекта, местоположение границ которого описано)

Схема расположения границ публичного сервитута

Выносной лист №116



Масштаб 1:6000

Используемые условные знаки и обозначения: приведены на отдельной странице в конце раздела.

Подпись *Назаров Д. А.* Дата 8 февраля 2024 г.

Место для оттиска печати (при наличии) лица, составившего описание местоположения границ объекта



ОПИСАНИЕ МЕСТОПОЛОЖЕНИЯ ГРАНИЦ

Публичный сервитут для использования земель и земельных участков в целях эксплуатации магистрального нефтепровода федерального значения "Магистральный нефтепровод "Салават-Орск""
(наименование объекта, местоположение границ которого описано)

Схема расположения границ публичного сервитута

Выносной лист №117



Масштаб 1:6000

Используемые условные знаки и обозначения: приведены на отдельной странице в конце раздела.

Подпись *Назаров Д. А.* Дата 8 февраля 2024 г.

Место для оттиска печати (при наличии) лица, составившего описание местоположения границ объекта



ОПИСАНИЕ МЕСТОПОЛОЖЕНИЯ ГРАНИЦ

Публичный сервитут для использования земель и земельных участков в целях эксплуатации магистрального нефтепровода федерального значения "Магистральный нефтепровод "Салават-Орск""
(наименование объекта, местоположение границ которого описано)

Схема расположения границ публичного сервитута

Выносной лист №118



Масштаб 1:6000

Используемые условные знаки и обозначения: приведены на отдельной странице в конце раздела.

Подпись *Назаров Д. А.* Дата 8 февраля 2024 г.

Место для оттиска печати (при наличии) лица, составившего описание местоположения границ объекта



ОПИСАНИЕ МЕСТОПОЛОЖЕНИЯ ГРАНИЦ

Публичный сервитут для использования земель и земельных участков в целях эксплуатации магистрального нефтепровода федерального значения "Магистральный нефтепровод "Салават-Орск""
(наименование объекта, местоположение границ которого описано)

Схема расположения границ публичного сервитута

Выносной лист №119



Масштаб 1:6000

Используемые условные знаки и обозначения: приведены на отдельной странице в конце раздела.

Подпись *Назаров Д. А.* Дата 8 февраля 2024 г.

Место для оттиска печати (при наличии) лица, составившего описание местоположения границ объекта



ОПИСАНИЕ МЕСТОПОЛОЖЕНИЯ ГРАНИЦ

Публичный сервитут для использования земель и земельных участков в целях эксплуатации магистрального нефтепровода федерального значения "Магистральный нефтепровод "Салават-Орск""
(наименование объекта, местоположение границ которого описано)

Схема расположения границ публичного сервитута

Выносной лист №120



Масштаб 1:6000

Используемые условные знаки и обозначения: приведены на отдельной странице в конце раздела.

Подпись *Назаров Д. А.* Дата 8 февраля 2024 г.

Место для оттиска печати (при наличии) лица, составившего описание местоположения границ объекта



ОПИСАНИЕ МЕСТОПОЛОЖЕНИЯ ГРАНИЦ

Публичный сервитут для использования земель и земельных участков в целях эксплуатации магистрального нефтепровода федерального значения "Магистральный нефтепровод "Салават-Орск""
(наименование объекта, местоположение границ которого описано)

Схема расположения границ публичного сервитута

Выносной лист №121



Масштаб 1:6000

Используемые условные знаки и обозначения: приведены на отдельной странице в конце раздела.

Подпись *Назаров Д. А.* Дата 8 февраля 2024 г.

Место для оттиска печати (при наличии) лица, составившего описание местоположения границ объекта



ОПИСАНИЕ МЕСТОПОЛОЖЕНИЯ ГРАНИЦ

Публичный сервитут для использования земель и земельных участков в целях эксплуатации магистрального нефтепровода федерального значения "Магистральный нефтепровод "Салават-Орск"
(наименование объекта, местоположение границ которого описано)

Схема расположения границ публичного сервитута

Выносной лист №122



Масштаб 1:6000

Используемые условные знаки и обозначения: приведены на отдельной странице в конце раздела.

Подпись *Назаров Д. А.* Дата 8 февраля 2024 г.

Место для оттиска печати (при наличии) лица, составившего описание местоположения границ объекта



ОПИСАНИЕ МЕСТОПОЛОЖЕНИЯ ГРАНИЦ

Публичный сервитут для использования земель и земельных участков в целях эксплуатации магистрального нефтепровода федерального значения "Магистральный нефтепровод "Салават-Орск""
(наименование объекта, местоположение границ которого описано)

Схема расположения границ публичного сервитута

Выносной лист №123

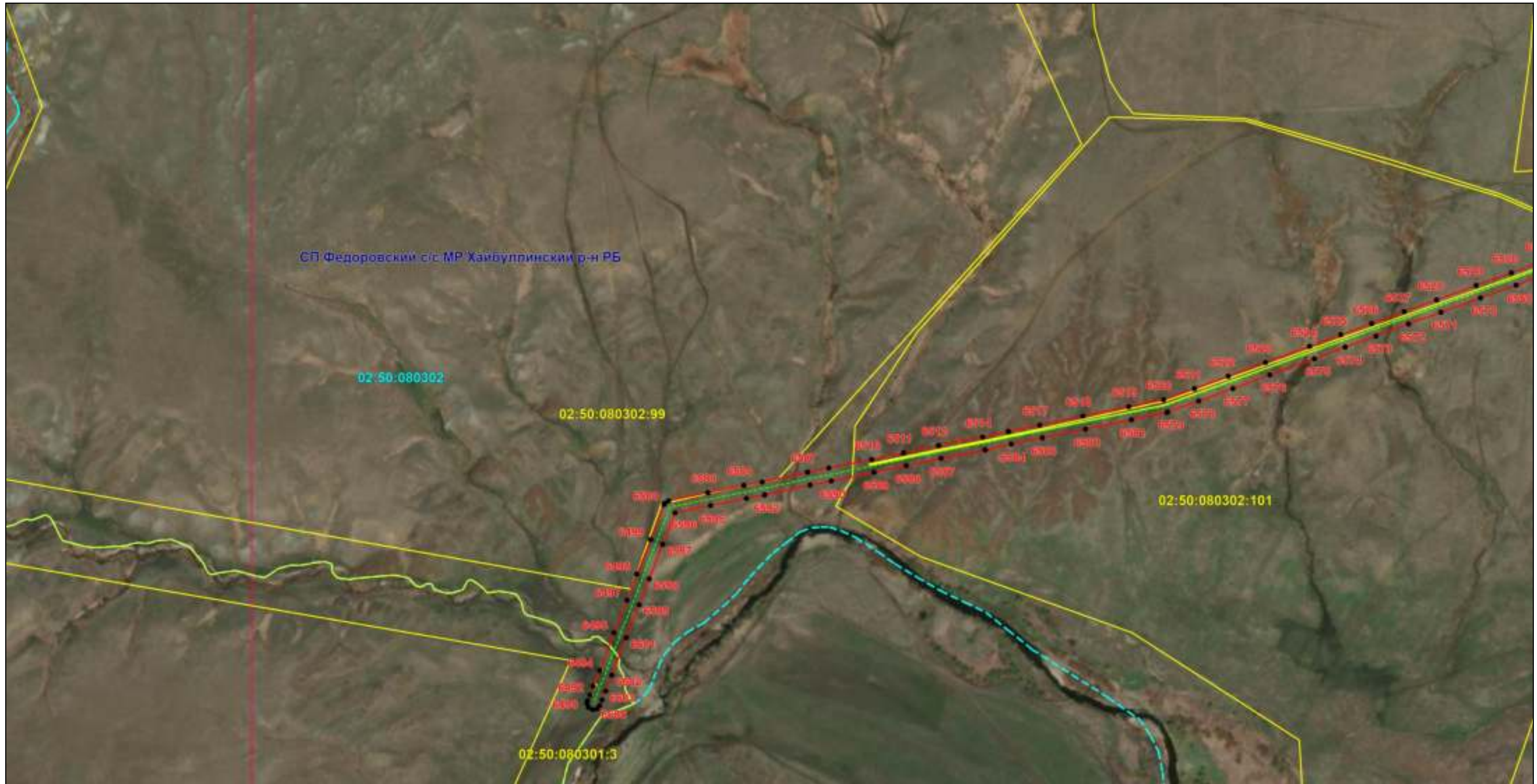

Масштаб 1:6000

Используемые условные знаки и обозначения: приведены на отдельной странице в конце раздела.

Подпись *Назаров Д. А.* Дата 8 февраля 2024 г.

Место для оттиска печати (при наличии) лица, составившего описание местоположения границ объекта



ОПИСАНИЕ МЕСТОПОЛОЖЕНИЯ ГРАНИЦ

Публичный сервитут для использования земель и земельных участков в целях эксплуатации магистрального нефтепровода федерального значения "Магистральный нефтепровод "Салават-Орск""
(наименование объекта, местоположение границ которого описано)

Схема расположения границ публичного сервитута

Выносной лист №124

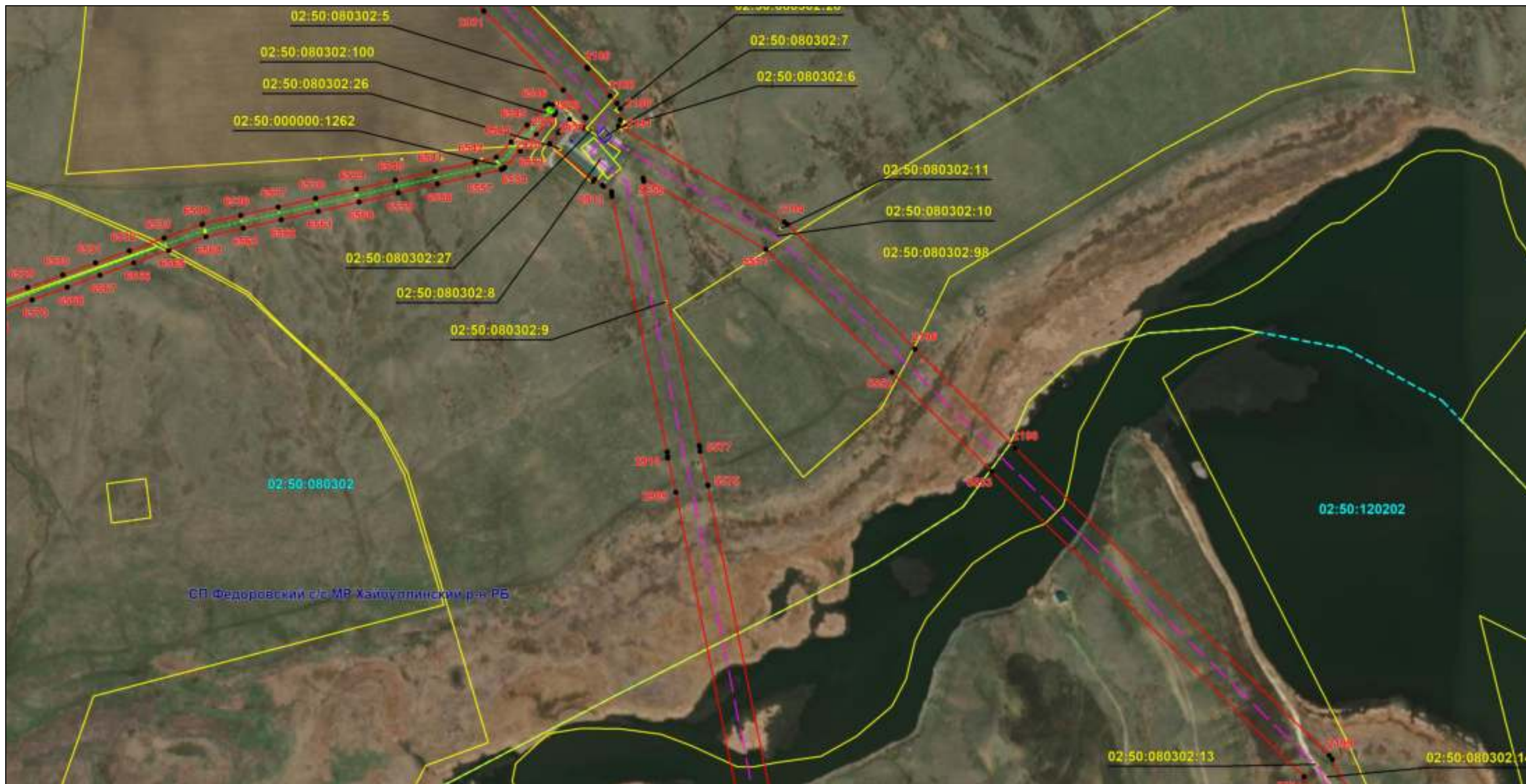

Масштаб 1:6000

Используемые условные знаки и обозначения: приведены на отдельной странице в конце раздела.

Подпись *Назаров Д. А.* Дата 8 февраля 2024 г.

Место для оттиска печати (при наличии) лица, составившего описание местоположения границ объекта



ОПИСАНИЕ МЕСТОПОЛОЖЕНИЯ ГРАНИЦ

Публичный сервитут для использования земель и земельных участков в целях эксплуатации магистрального нефтепровода федерального значения "Магистральный нефтепровод "Салават-Орск""
(наименование объекта, местоположение границ которого описано)

Схема расположения границ публичного сервитута

Выносной лист №125

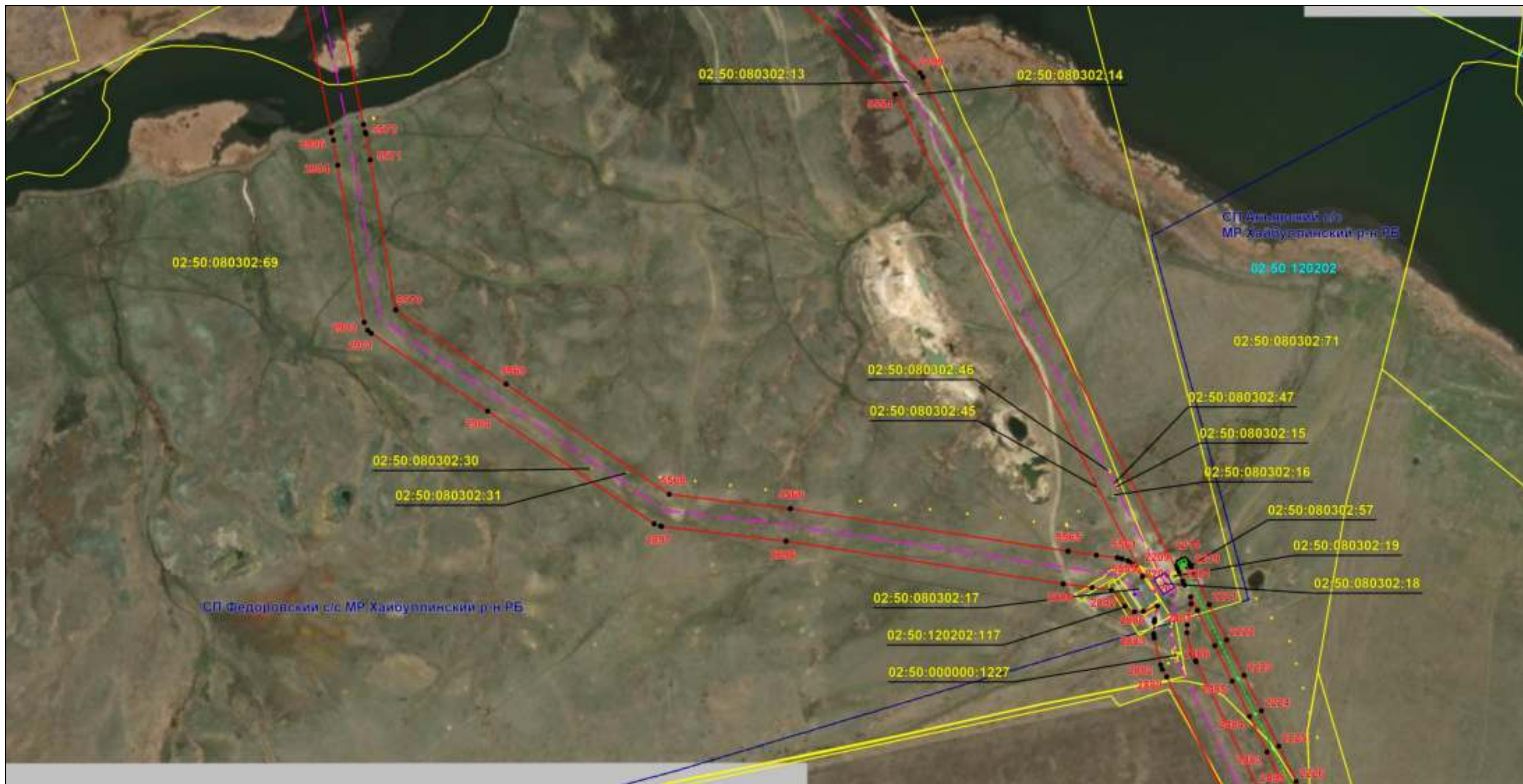

Масштаб 1:6000

Используемые условные знаки и обозначения: приведены на отдельной странице в конце раздела.

Подпись *Назаров Д. А.* Дата 8 февраля 2024 г.

Место для оттиска печати (при наличии) лица, составившего описание местоположения границ объекта



ОПИСАНИЕ МЕСТОПОЛОЖЕНИЯ ГРАНИЦ

Публичный сервитут для использования земель и земельных участков в целях эксплуатации магистрального нефтепровода федерального значения "Магистральный нефтепровод "Салават-Орск""
(наименование объекта, местоположение границ которого описано)

Схема расположения границ публичного сервитута

Выносной лист №126



Масштаб 1:6000

Используемые условные знаки и обозначения: приведены на отдельной странице в конце раздела.

Подпись *Назаров Д. А.* Дата 8 февраля 2024 г.

Место для оттиска печати (при наличии) лица, составившего описание местоположения границ объекта



ОПИСАНИЕ МЕСТОПОЛОЖЕНИЯ ГРАНИЦ

Публичный сервитут для использования земель и земельных участков в целях эксплуатации магистрального нефтепровода федерального значения "Магистральный нефтепровод "Салават-Орск""
(наименование объекта, местоположение границ которого описано)

Схема расположения границ публичного сервитута

Выносной лист №127



Масштаб 1:6000

Используемые условные знаки и обозначения: приведены на отдельной странице в конце раздела.

Подпись *Назаров Д. А.* Дата 8 февраля 2024 г.

Место для оттиска печати (при наличии) лица, составившего описание местоположения границ объекта



ОПИСАНИЕ МЕСТОПОЛОЖЕНИЯ ГРАНИЦ

Публичный сервитут для использования земель и земельных участков в целях эксплуатации магистрального нефтепровода федерального значения "Магистральный нефтепровод "Салават-Орск""
(наименование объекта, местоположение границ которого описано)

Схема расположения границ публичного сервитута

Выносной лист №128



Масштаб 1:6000

Используемые условные знаки и обозначения: приведены на отдельной странице в конце раздела.

Подпись *Назаров Д. А.* Дата 8 февраля 2024 г.

Место для оттиска печати (при наличии) лица, составившего описание местоположения границ объекта



ОПИСАНИЕ МЕСТОПОЛОЖЕНИЯ ГРАНИЦ

Публичный сервитут для использования земель и земельных участков в целях эксплуатации магистрального нефтепровода федерального значения "Магистральный нефтепровод "Салават-Орск""
(наименование объекта, местоположение границ которого описано)

Схема расположения границ публичного сервитута

Выносной лист №129

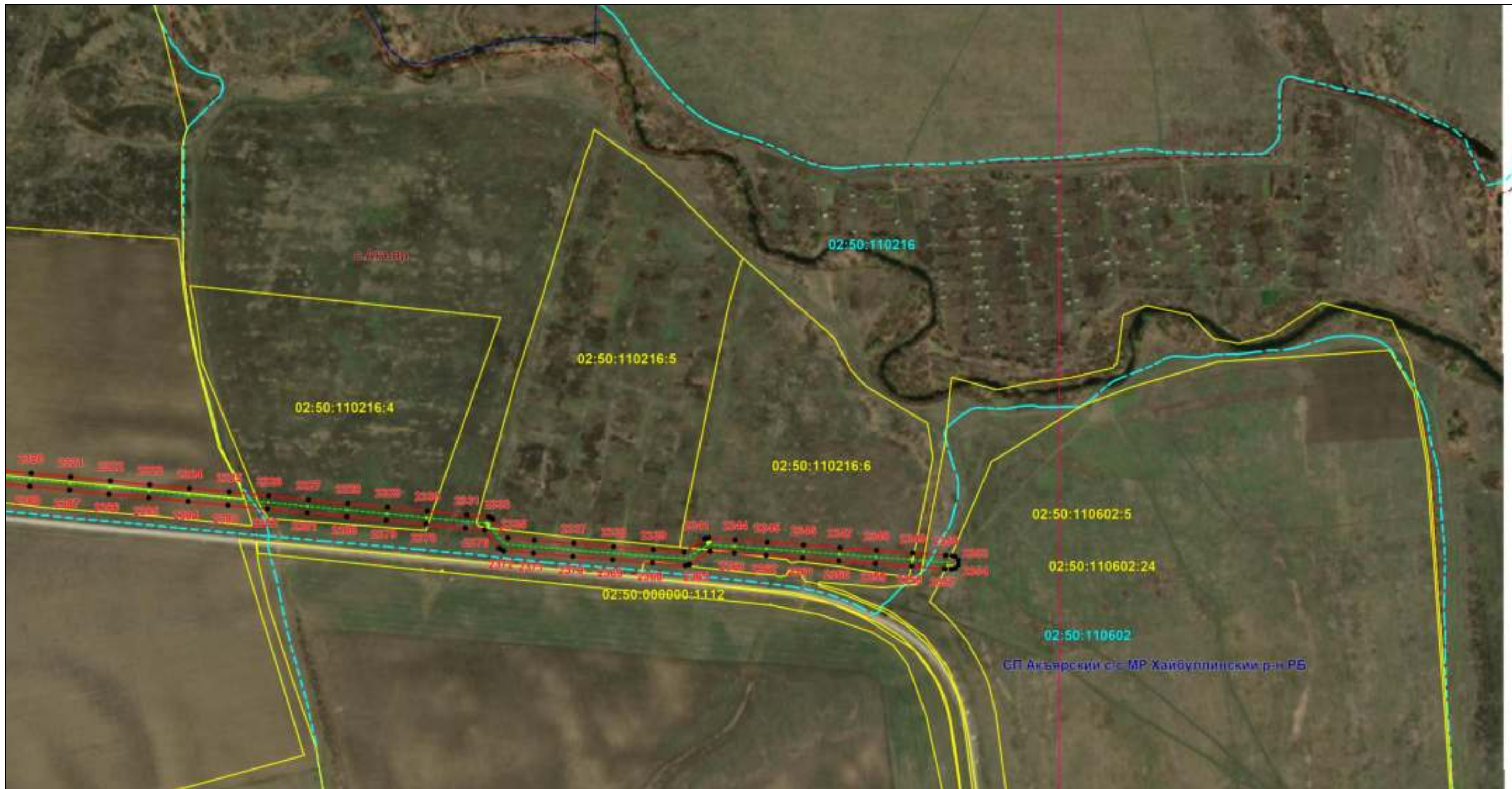

БП Акъярский с/с МР Хайбуллинский р-н РБ

Масштаб 1:6000

Используемые условные знаки и обозначения: приведены на отдельной странице в конце раздела.

Подпись *Назаров Д. А.* Дата 8 февраля 2024 г.

Место для оттиска печати (при наличии) лица, составившего описание местоположения границ объекта



ОПИСАНИЕ МЕСТОПОЛОЖЕНИЯ ГРАНИЦ

Публичный сервитут для использования земель и земельных участков в целях эксплуатации магистрального нефтепровода федерального значения "Магистральный нефтепровод "Салават-Орск""
(наименование объекта, местоположение границ которого описано)

Схема расположения границ публичного сервитута

Выносной лист №130



Масштаб 1:6000

Используемые условные знаки и обозначения: приведены на отдельной странице в конце раздела.

Подпись *Назаров Д. А.* Дата 8 февраля 2024 г.

Место для оттиска печати (при наличии) лица, составившего описание местоположения границ объекта



ОПИСАНИЕ МЕСТОПОЛОЖЕНИЯ ГРАНИЦ

Публичный сервитут для использования земель и земельных участков в целях эксплуатации магистрального нефтепровода федерального значения "Магистральный нефтепровод "Салават-Орск"
(наименование объекта, местоположение границ которого описано)

Схема расположения границ публичного сервитута

Выносной лист №131

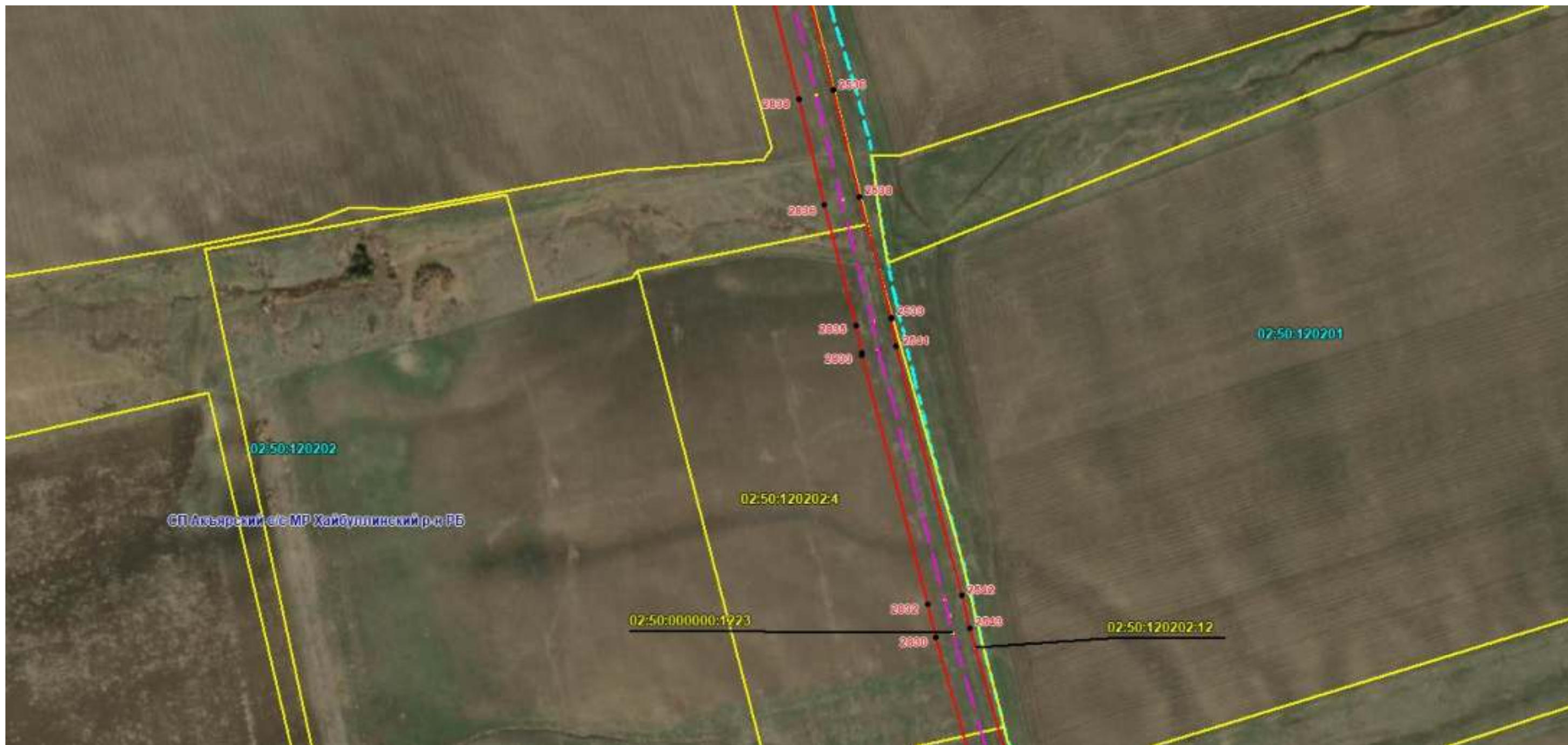

Масштаб 1:6000

Используемые условные знаки и обозначения: приведены на отдельной странице в конце раздела.

Подпись *Назаров Д. А.* Дата 8 февраля 2024 г.

Место для оттиска печати (при наличии) лица, составившего описание местоположения границ объекта



ОПИСАНИЕ МЕСТОПОЛОЖЕНИЯ ГРАНИЦ

Публичный сервитут для использования земель и земельных участков в целях эксплуатации магистрального нефтепровода федерального значения "Магистральный нефтепровод "Салават-Орск""
(наименование объекта, местоположение границ которого описано)

Схема расположения границ публичного сервитута

Выносной лист №132



Масштаб 1:6000

Используемые условные знаки и обозначения: приведены на отдельной странице в конце раздела.

Подпись *Назаров Д. А.* Дата 8 февраля 2024 г.

Место для оттиска печати (при наличии) лица, составившего описание местоположения границ объекта



ОПИСАНИЕ МЕСТОПОЛОЖЕНИЯ ГРАНИЦ
Публичный сервитут для использования земель и земельных участков в целях эксплуатации магистрального нефтепровода федерального значения "Магистральный нефтепровод "Салават-Орск"
(наименование объекта, местоположение границ которого описано)

Схема расположения границ публичного сервитута

Выносной лист №133



Масштаб 1:6000

Используемые условные знаки и обозначения: приведены на отдельной странице в конце раздела.

Подпись Назаров Д. А. Дата 8 февраля 2024 г.

Место для оттиска печати (при наличии) лица, составившего описание местоположения границ объекта



ОПИСАНИЕ МЕСТОПОЛОЖЕНИЯ ГРАНИЦ

Публичный сервитут для использования земель и земельных участков в целях эксплуатации магистрального нефтепровода федерального значения "Магистральный нефтепровод "Салават-Орск"
(наименование объекта, местоположение границ которого описано)

Схема расположения границ публичного сервитута

Выносной лист №134

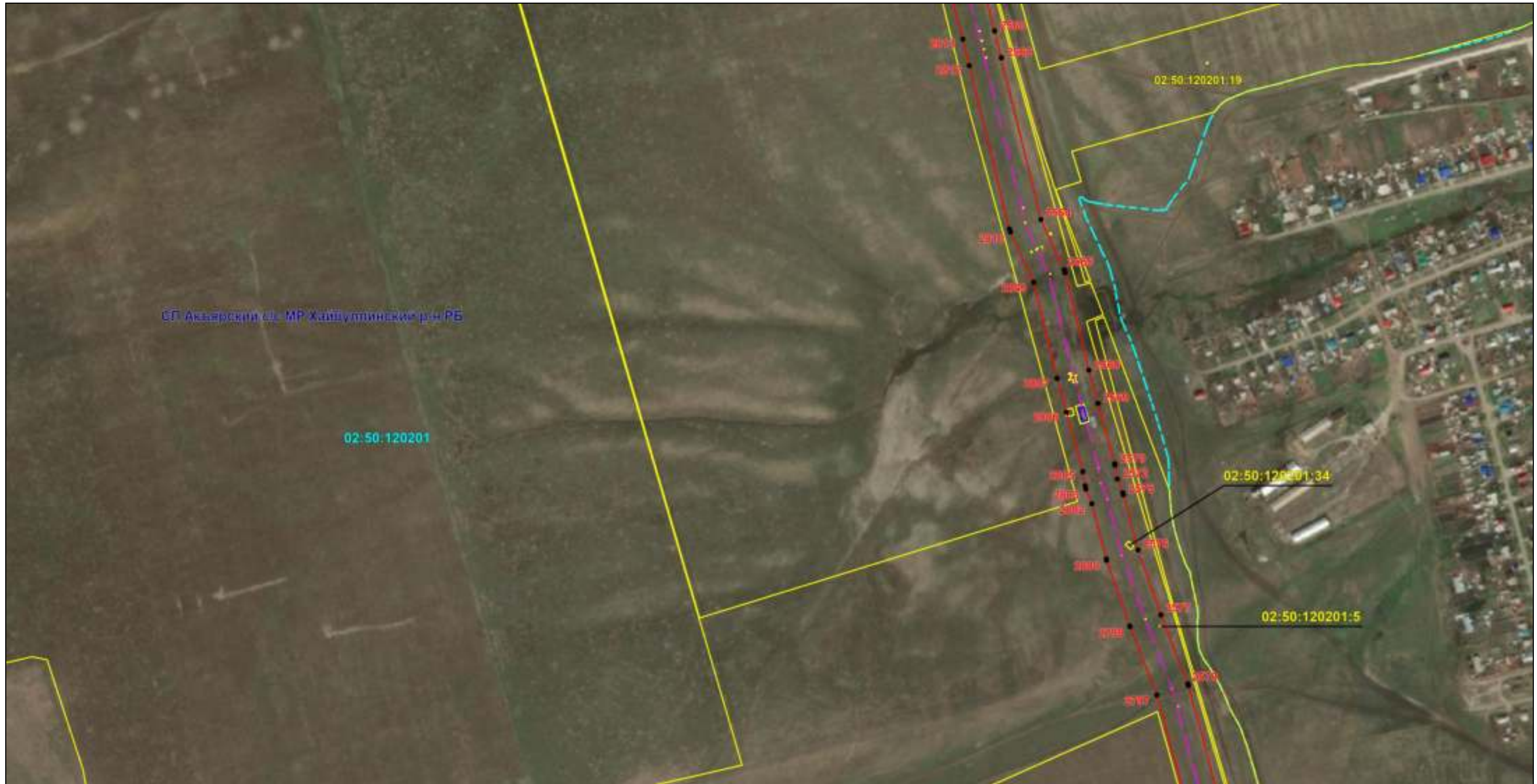

Масштаб 1:6000

Используемые условные знаки и обозначения: приведены на отдельной странице в конце раздела.

Подпись *Назаров Д. А.* Дата 8 февраля 2024 г.

Место для оттиска печати (при наличии) лица, составившего описание местоположения границ объекта



ОПИСАНИЕ МЕСТОПОЛОЖЕНИЯ ГРАНИЦ

Публичный сервитут для использования земель и земельных участков в целях эксплуатации магистрального нефтепровода федерального значения "Магистральный нефтепровод "Салават-Орск"
(наименование объекта, местоположение границ которого описано)

Схема расположения границ публичного сервитута

Выносной лист №135



Масштаб 1:6000

Используемые условные знаки и обозначения: приведены на отдельной странице в конце раздела.

Подпись *Назаров Д. А.* Дата 8 февраля 2024 г.

Место для оттиска печати (при наличии) лица, составившего описание местоположения границ объекта



ОПИСАНИЕ МЕСТОПОЛОЖЕНИЯ ГРАНИЦ

Публичный сервитут для использования земель и земельных участков в целях эксплуатации магистрального нефтепровода федерального значения "Магистральный нефтепровод "Салават-Орск""
(наименование объекта, местоположение границ которого описано)

Схема расположения границ публичного сервитута

Выносной лист №136



Масштаб 1:6000

Используемые условные знаки и обозначения: приведены на отдельной странице в конце раздела.

Подпись *Назаров Д. А.* Дата 8 февраля 2024 г.

Место для оттиска печати (при наличии) лица, составившего описание местоположения границ объекта



ОПИСАНИЕ МЕСТОПОЛОЖЕНИЯ ГРАНИЦ

Публичный сервитут для использования земель и земельных участков в целях эксплуатации магистрального нефтепровода федерального значения "Магистральный нефтепровод "Салават-Орск""
(наименование объекта, местоположение границ которого описано)

Схема расположения границ публичного сервитута

Выносной лист №137



Масштаб 1:6000

Используемые условные знаки и обозначения: приведены на отдельной странице в конце раздела.

Подпись *Назаров Д. А.* Дата 8 февраля 2024 г.

Место для оттиска печати (при наличии) лица, составившего описание местоположения границ объекта



ОПИСАНИЕ МЕСТОПОЛОЖЕНИЯ ГРАНИЦ

Публичный сервитут для использования земель и земельных участков в целях эксплуатации магистрального нефтепровода федерального значения "Магистральный нефтепровод "Салават-Орск""
(наименование объекта, местоположение границ которого описано)

Схема расположения границ публичного сервитута

Выносной лист №138



Масштаб 1:6000

Используемые условные знаки и обозначения: приведены на отдельной странице в конце раздела.

Подпись *Назаров Д. А.* Дата 8 февраля 2024 г.

Место для оттиска печати (при наличии) лица, составившего описание местоположения границ объекта



ОПИСАНИЕ МЕСТОПОЛОЖЕНИЯ ГРАНИЦ

Публичный сервитут для использования земель и земельных участков в целях эксплуатации магистрального нефтепровода федерального значения "Магистральный нефтепровод "Салават-Орск"
(наименование объекта, местоположение границ которого описано)

Схема расположения границ публичного сервитута

Выносной лист №139



Масштаб 1:6000

Используемые условные знаки и обозначения: приведены на отдельной странице в конце раздела.

Подпись *Назаров Д. А.* Дата 8 февраля 2024 г.

Место для оттиска печати (при наличии) лица, составившего описание местоположения границ объекта



ОПИСАНИЕ МЕСТОПОЛОЖЕНИЯ ГРАНИЦ

Публичный сервитут для использования земель и земельных участков в целях эксплуатации магистрального нефтепровода федерального значения "Магистральный нефтепровод "Салават-Орск""
(наименование объекта, местоположение границ которого описано)

Схема расположения границ публичного сервитута

Выносной лист №140



Масштаб 1:6000

Используемые условные знаки и обозначения: приведены на отдельной странице в конце раздела.

Подпись *Назаров Д. А.* Дата 8 февраля 2024 г.

Место для оттиска печати (при наличии) лица, составившего описание местоположения границ объекта



ОПИСАНИЕ МЕСТОПОЛОЖЕНИЯ ГРАНИЦ

Публичный сервитут для использования земель и земельных участков в целях эксплуатации магистрального нефтепровода федерального значения "Магистральный нефтепровод "Салават-Орск""
(наименование объекта, местоположение границ которого описано)

Схема расположения границ публичного сервитута

Выносной лист №141



Масштаб 1:6000

Используемые условные знаки и обозначения: приведены на отдельной странице в конце раздела.

Подпись *Назаров Д. А.* Дата 8 февраля 2024 г.

Место для оттиска печати (при наличии) лица, составившего описание местоположения границ объекта



ОПИСАНИЕ МЕСТОПОЛОЖЕНИЯ ГРАНИЦ

Публичный сервитут для использования земель и земельных участков в целях эксплуатации магистрального нефтепровода федерального значения "Магистральный нефтепровод "Салават-Орск"
(наименование объекта, местоположение границ которого описано)

Схема расположения границ публичного сервитута

Выносной лист №142



Масштаб 1:6000

Используемые условные знаки и обозначения: приведены на отдельной странице в конце раздела.

Подпись *Назаров Д. А.* Дата 8 февраля 2024 г.

Место для оттиска печати (при наличии) лица, составившего описание местоположения границ объекта



ОПИСАНИЕ МЕСТОПОЛОЖЕНИЯ ГРАНИЦ

Публичный сервитут для использования земель и земельных участков в целях эксплуатации магистрального нефтепровода федерального значения "Магистральный нефтепровод "Салават-Орск""
(наименование объекта, местоположение границ которого описано)

Схема расположения границ публичного сервитута

Выносной лист №143

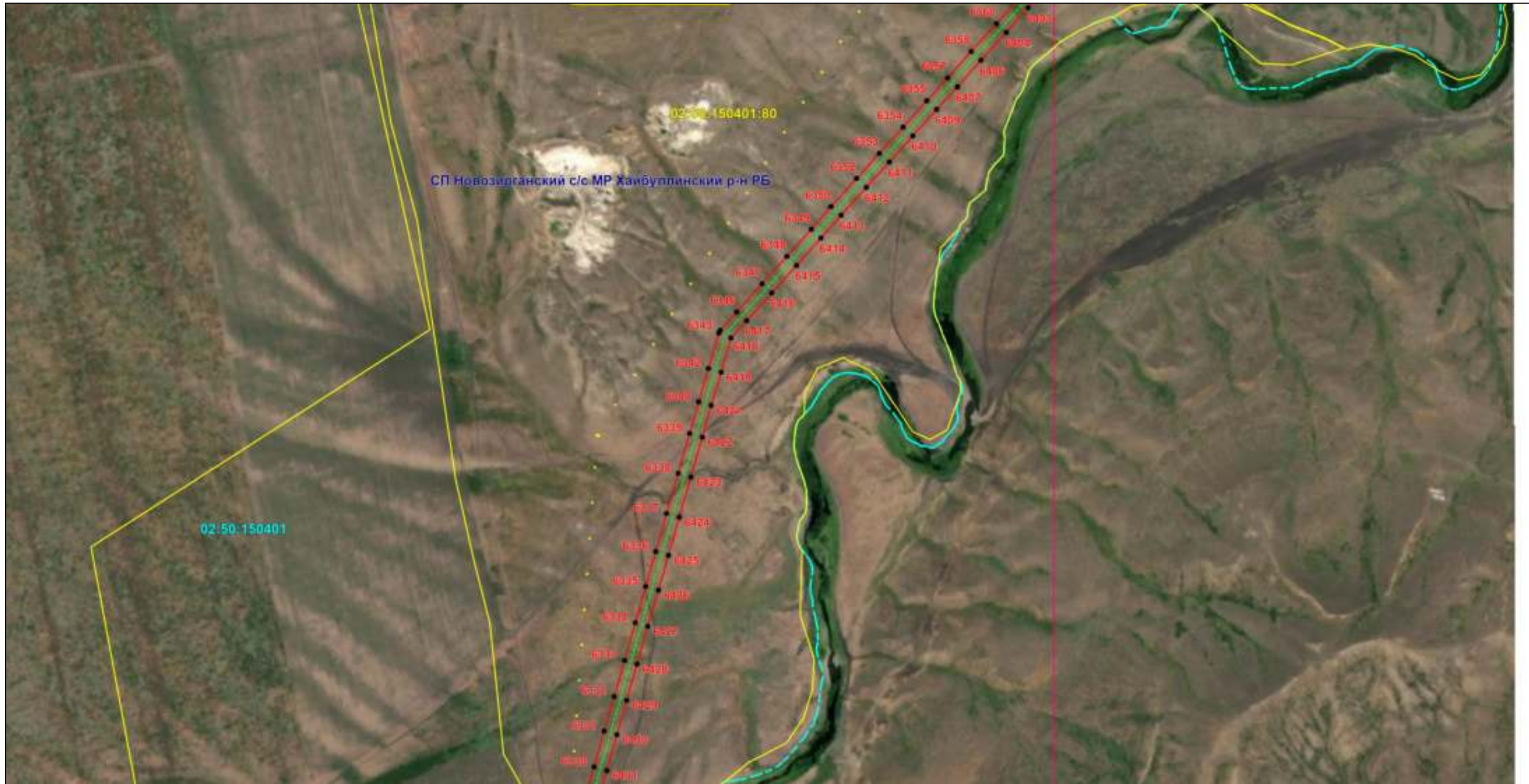

Масштаб 1:6000

Используемые условные знаки и обозначения: приведены на отдельной странице в конце раздела.

Подпись *Назаров Д. А.* Дата 8 февраля 2024 г.

Место для оттиска печати (при наличии) лица, составившего описание местоположения границ объекта



ОПИСАНИЕ МЕСТОПОЛОЖЕНИЯ ГРАНИЦ

Публичный сервитут для использования земель и земельных участков в целях эксплуатации магистрального нефтепровода федерального значения "Магистральный нефтепровод "Салават-Орск"
(наименование объекта, местоположение границ которого описано)

Схема расположения границ публичного сервитута

Выносной лист №144



Масштаб 1:6000

Используемые условные знаки и обозначения: приведены на отдельной странице в конце раздела.

Подпись *Назаров Д. А.* Дата 8 февраля 2024 г.

Место для оттиска печати (при наличии) лица, составившего описание местоположения границ объекта



ОПИСАНИЕ МЕСТОПОЛОЖЕНИЯ ГРАНИЦ

Публичный сервитут для использования земель и земельных участков в целях эксплуатации магистрального нефтепровода федерального значения "Магистральный нефтепровод "Салават-Орск""
(наименование объекта, местоположение границ которого описано)

Схема расположения границ публичного сервитута

Выносной лист №145



Масштаб 1:6000

Используемые условные знаки и обозначения: приведены на отдельной странице в конце раздела.

Подпись *Назаров Д. А.* Дата 8 февраля 2024 г.

Место для оттиска печати (при наличии) лица, составившего описание местоположения границ объекта



ОПИСАНИЕ МЕСТОПОЛОЖЕНИЯ ГРАНИЦ

Публичный сервитут для использования земель и земельных участков в целях эксплуатации магистрального нефтепровода федерального значения "Магистральный нефтепровод "Салават-Орск"
(наименование объекта, местоположение границ которого описано)

Схема расположения границ публичного сервитута

Выносной лист №146

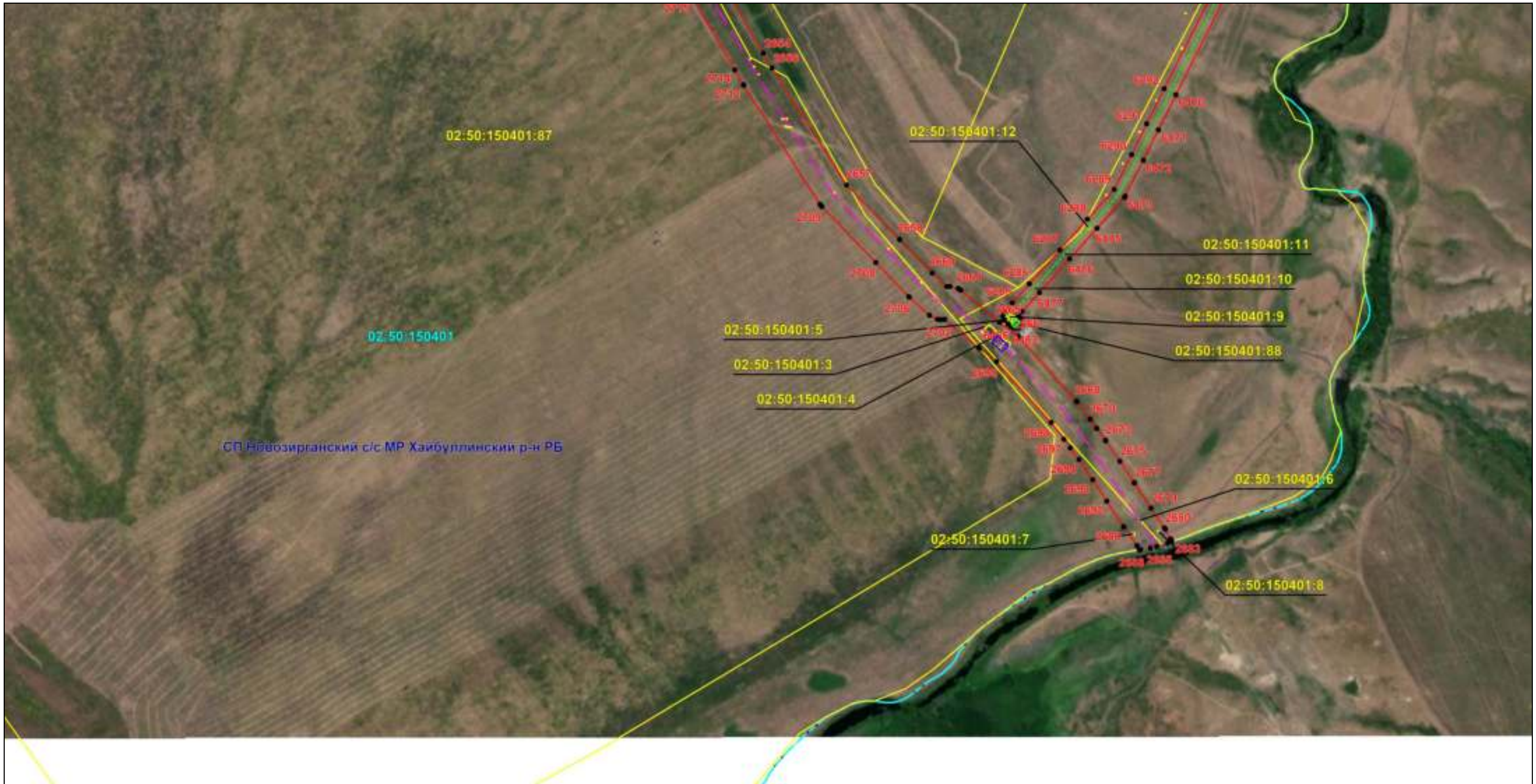

Масштаб 1:6000

Используемые условные знаки и обозначения: приведены на отдельной странице в конце раздела.

Подпись *Назаров Д. А.* Дата 8 февраля 2024 г.

Место для оттиска печати (при наличии) лица, составившего описание местоположения границ объекта













ОПИСАНИЕ МЕСТОПОЛОЖЕНИЯ ГРАНИЦ

Публичный сервитут для использования земель и земельных участков в целях эксплуатации магистрального нефтепровода федерального значения "Магистральный нефтепровод "Салават-Орск""

(наименование объекта, местоположение границ которого описано)

Схема расположения границ публичного сервитута

Используемые условные знаки и обозначения:

-  – проектные границы публичного сервитута;
-  – местоположение инженерного сооружения «Магистральный нефтепровод "Салават-Орск"», относительно которого устанавливается публичный сервитут;
-  – местоположение высоковольтной линии электропередачи 6кВ, 10 кВ, неотъемленной технологической части инженерного сооружения «Магистральный нефтепровод "Салават-Орск"», относительно которого устанавливается публичный сервитут;
-  – площадные объекты (Камера КПП СОД, Задвижка), неотъемленные технологические части, относящиеся к магистральному нефтепроводу инженерного сооружения «Магистральный нефтепровод "Салават-Орск"», относительно которого устанавливается публичный сервитут;
-  – площадные объекты (УКЗ, ТП), неотъемленные технологические части, относящиеся к высоковольтной линии электропередачи 6кВ, 10 кВ инженерного сооружения «Магистральный нефтепровод "Салават-Орск"», относительно которого устанавливается публичный сервитут;
-  – граница муниципального образования;
-  – граница населенного пункта;
-  – граница земельного участка, сведения о котором содержатся в ЕГРН;
-  – обозначение характерных точек проектных границ публичного сервитута;
-  – граница кадастрового квартала;

СП Алексеевский с/с

МР Уфимский район РБ – наименование муниципального образования;

02:10:007001 – номер кадастрового квартала;

02:47:092101:168 – кадастровый номер земельного участка, сведения о котором содержатся в ЕГРН;

с. Алексеевка – наименование населенного пункта.